ANUL XXIX No. 7880

2 (doi) lei exemplarul

MARȚI 1 AUGUST 1933

BIBLIOTECA UNIVERSITATII -IAȘI-

Biblioteca Universității Loco

ABONAMENTE

Lei 600 . . . . pe un a

„ 300 . . .

OȘNEANU 37

OPINIA

ZIAR POLITIC COTIDIAN

OPINIA

BON DE PREMII

No. 21

Bani, Biciclete, Imbrăcăminte.

Detașați seria completă.

PĂRERI

DUPĂ CONFERINȚA DE LA LONDRA

Răceala între Franța și America

Până la conferința de la Londra, marele public în Europa își închipuia că între Franța și America există o amiciție seculară, adânc înrădăcinată în glorioasele amintiri ale biruinței comune în războiul de neatârnare american. Mai cu seamă în ultimii ani s'a făcut tot posibilul la Paris spre a evoca în spiritul americanilor această veche pagină a istoriei.

Franța simțea necesitatea sprijinului american, căci dela Versailles încoace își dăduse seamă că, în goana ei după hegemonie în Europa, nu va putea conta pe concursul Angliei. In America însă această ofertă de prietenie, sgomotoasă și câteodată indelicată, fu primită destul de rece. Acolo istoria adevărată a Războiului de neatârnare era ținută în amintire proaspătă. Toți știau că Franța găsise în acele vremuri trecute, în America, un teren prielnic spre a slăbi și combate vechea-i adversară, Anglia, care cu puțini ani înainte îi distrusese imperiul colonial. Rascoala americană nu fusese dar în ochii lui Ludovic XVI și ai lui Vergennes, decât un prilej bine venit spre a recuceri teritoriile coloniale pierdute de Ludovic al XV în alte continente. De altfel atât Washington cât și Franklin au înțeles acest lucru și au încheiat cu Anglia imediat după victorie, o pace separată, fără de a aștepta ca Franța să tragă, sub presiunea armatelor americane, profituri independente de scopul răscoalei coloniștilor britanici. Era clar în ochi oamenilor de stat de atuncea că Franța dusese războiul ei și nici de cum nu îmbrățișase cauza răsculaților din motive sentimentele sau ideaaliste.

Cu toate acestea—constată Americanii de azi — Franklin și Washington *nu au prezentat Franței o factură pentru ca timp de 12 luni au ținut singuri frontul contra Englezilor în așteptarea ajutorului francez.* Or, ce declara Francezii, prin glasul oamenilor lor celor mai autorizați, în privința datoriilor contractate în ultimul război mondial?

Citâm pe dl. Herriot: *„De ce America a intrat în război? America a intrat în război pentru a-și apăra propriile sale interese*—(deci ca Franța în războiul de Independență) —*„și timp de 15 luni Statele Unite, în stare de război, însă absente de pe câmpul de luptă"* — (timpul necesar pregătirei armatei americane) *„n'au avut nici un mort, nici un rănit. Nepunând la dispoziție nici partea lor în oameni, nici partea lor în material au avansat dollari acelora care au ținut locul lor în tranșee. Azi nu cer acești dollari, unica lor participație la bătălie timp de 15 luni, fără de a ține seamă de serviciul făcut de francezi cari îi înlocuiau pe front.* **Deci la rân ul nostru să le prezentăm factura noastră.** (Herriot, conferința ținută la les „Annales" în 18. II. 1933).

„Brutalitatea și enormitatea acestei pretențiuni franceze" (cum zice Senatorul Borah) apare cu atât mai clar în America cu cât este știut de toți cu ce înverșunare Ludovic XVI și ministrul Vergennes au urmărit și obținut plata unei datorii contractată de guvernul american în timpul războiului de Independență.

Un mare istoric american, a citat, pentru a scoate în relief ingratitudinea și reaua credință franceză, următorul pasagiu extras din cartea lui Tardieu: „Nous et l'Amerique"... *„Lipsind de mijloace de plată în dollari, aliații sunt gata de a pierde războiul în cursul anului 1917. Declarația de război americană l-a salvat"* (pg. 227). *„Soarta o decide înaintea soldatului, în primu loo dollarul"*. (pg. 228).

Declarațiunea aceasta, făcută de un prim-ministru francez, cunoscut pentru a fi fost cel mai apropiat colaborator ai lui Clemenceau și șeful misiunei franceze în America în timpul care a precedat și urmat eșirea din neutralitate, este semnificativă. E drept însă că a fost făcută într'un moment (1928) când Franța tot mai spera în concursul american pentru distrugerea *totală*, atât economică, cât și morală, a Germaniei.

Dar afară de chestiunea datoriilor, mai sunt și *amintirile* de război care au provocat o mare răceală între aceste două popoare. Celor două milioane de soldați americani, debarcați pe solul Franței în apărarea pământului francez, li s'au aplicat aceleași rafinate sisteme de spoliare întrebuințate de industria turismului în timp de pace.

In fața acestei armate bine plătite, patriotismul a cedat locul poftei de a se îmbogăți. „De aci s'a născut și legenda nedesrădăcinabilă printre foștii luptători americani, că au trebuit să plătească chirie pentru tranșeele ce ocupau în Franța." (Tardieu)

Ultima mare divergență — poate cea mai gravă — s'a ivit pe teren economic și monetar în ultimii trei ani. America acuză Franța de a fi întrebuințat o balanță de conturi, extrem de favorabilă grație turiștilor anglo-americani și a repațiunilor germane, *nu* la menținerea comerțului mondial nici la plata datoriilor, dar la un *drenaj de aur excesiv* cu unicul scop de a-și impune — sub presiunea pericolului ce reprezintă 30 milioane șomeri pentru lumea anglo-americană — directivele ei politice în soluționarea problemei vitale pentru ea: **Nimicirea Germaniei.**

Noi Românii să nu uităm însă că Germania a fost învinsă în războiul mondial numai grație imensului ajutor adus Franței de Rusia, Anglia, America și Italia.

Dacă numai ultimele trei popoare vor lipsi la apel în cazul unui nou conflict, este de văzut dacă valoarea lor ar putea fi înlocuită „cu aliențele neoțelite de vreme" — non durcies par le temps — după cuvântul lui Foch.

R. D. LECCA

Refugiații din Germania

O recentă comunicare a anunțat că circa 40.000 oameni s'au refugiat din Germania, din cauza teroarei hitleriste, trecând pe teritor francez. Intre acești refugiați se găsesc, bine înțeles, și foarte mulți evrei. Insă cei mai mulți dintre aceștia au trecut mai departe, îndreptânduse spre Palestina și mai cu seamă spre America.

In alte țări vecine cu Germania, numărul refugiaților e mul mai mic. In frunte stă Olanda cu vre-o 10.000 refugiați; apoi Cehoslovacia cu vre-o 4000 și Elveția cu 2 până la 3000.

In Anglia, Italia și alte țări emigrația din Germania e nefnsemnată.

PENTRU INVINGATORII ATLANTICULUI

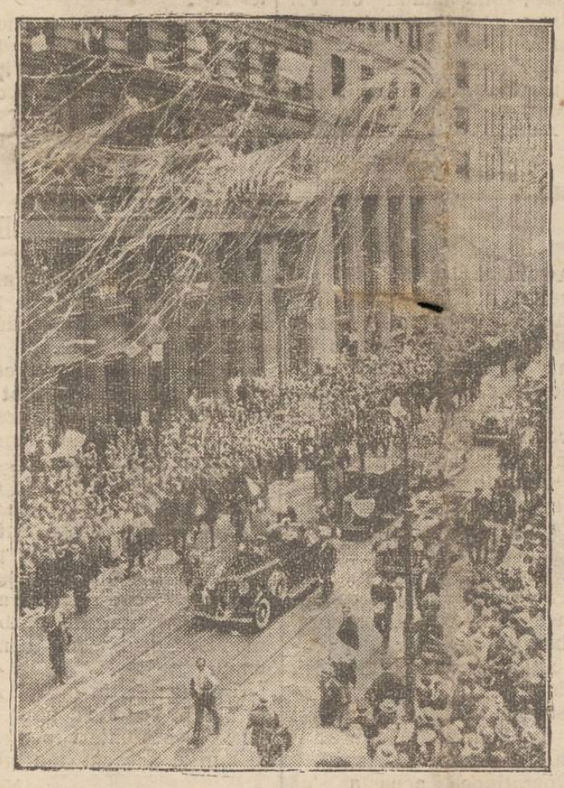

Ministrul aviației italiene d. Balbo și ceilalți aviatori care au traversat Atlanticul, au fost primiți în triumf la New-York.

In clișeu: cortegiul de automobile cu piloții italieni, trecând pe străzile splendit pavoazate din marea metropolă americană. Precum se știe, Balbo se află acum la Tera-Nova, așteptând condiții favorabile pentru a se înapoia în Europa.

DIN TOATA LUMEA

Locuința unui savant.— Profesorul M. H. Zwardemacker din Haga e un savant care ține la liniște mai mult decât la viață. Profesorul acesta nu se poate împăca cu sgomotul infernal al orașului mare.

Dar pentrucă multiplele sale ocupații îl reținîn permanență în oraș, Zwardemacker și-a construit o casă unică în felul ei.

Deși situată în centrul metropolei, casa e construită în așa fel încât ferește pe locatarul ei de orice sgomot.

Totul e special construit după avizul proprietarului. Și sistemul complicat de pereți, și acoperișul casei, ușile, ferestrele — totul e menit să anihileze cu desăvârșire efectul sunetelor ce vin din afară.

Ziariștii care au avut ocazia să viziteze această casă, au fost unanimi în a recunoaște că li s'a părut că sunt îngropați de vii într'un mormânt.

Și tot și profesorul olandez e încântat de locuința sa, pe care o găsește ideală.

Din cludățeniile savanților!

*

Rivalitatea gangsterilor — Poliția americană este ușurată în activitatea ei contra gangsterilor,... de gangsteri înșiși. Intr'adevăr, aceștia se dușmănesc, se paralizează reciproc și se exterminâ.

Se anunță că în ultimele trei luni, numai la New-York, au murit 34 gangsteri în luptele între bande rivale.

Rivalitatea are de obiect tot contrabanda de alcool. Regimul uscat a fost înlăturat numai în parte. Rachiurile și licherurile au rămas interzise, ceia ce dă loc la mari contrabande cu aceasta marfă și gangsterii au ocupațiuni rentabile.

Oficialitatea americană arată însă, că cel mai târziu până la Crăciun, regimul prohibiției va fi înlăturat cu desăvârșire, toate băuturile devenind libere. Atunci se va închide cel mai extraordinar capitol al banditismului american, și gangsterii vor trebui să-și caute alte ocupații. Poate vor intra în viața politică...

*

Filatelie.— Sub auspiciile societății internaționale a filateștilor, s'a publicat recent un documentat studiu, referitor la numărul și calitățile mărcilor poștale existente.

S'a stabilit astfel precis că în intervalul dela 1840 până la finele anului 1932 s'au tipărit în toată lumea 61.056 categorii de mărci poștale.

Recordul e deținut de Europa, cu 19.866 categorii de mărci. Apoi vine America cu 16.239 categorii de mărci; Africa cu 12,852; Australia cu 3082.

Nicaragua are 1333 tipuri de mărci; Columbia 1062; Turcia 1057; statul Victoria are numai două.

*

Un bandit feroce.— In orașul Brussa (Turcia) a fost arestat temutul bandit Kara-Kiber, care are la activul său douăzeci de omoruri și peste o sută de jafuri.

Kara Kiber e un adolescent frumos și foarte cult. N'a împlinit încă 16 ani.

La vârsta de 14 ani Kara Kiber a părăsit casa părintească (unde primise o educație aleasă), și s'a dedat vieții de haiduc.

Ferocitățile lui Kara Kiber îngrozeau până și pe cei mai bătrâni criminali. Fiind arestat, criminalul acesta precoce și-a mărturisit pacatele cu un cinism de nedescris.

E dela sine înțeles că va fi condamnat la moarte.

MONAHISMUL IN SERVICIUL SUFERINZILOR

Cursuri medicale pentru călugări și călugărițe—Spitale în mânăstiri —Colaborarea cu Crucea Roșie — Hotărîrea Mitropolitului Moldovei

După cum se știe, mânăstirile din cuprinsul țării noastre, au avut în trecutul istoriei naționale un rol de mare însemnătate.

In afară de îndeletnicirea vieții monahale, care culmina în muncă cărturărească și desvoltarea industriei casnice, călugării și călugărițele s'au îndeletnicit și cu îngrijirea bolnavilor veniți la mânăstiri, în așa numitele „bolnițe" sau case pentru primirea și îngrijirea celor suferinzi.

Dar mai ales în timpul marelui război din 1916—1918, foarte multe călugărițe din mânăstirile Moldovei au fost primite și instruite în Institutul Surorilor de Caritate „Regina Elisabeta" din București, iar altele au fost pregătite chiar în mânăstiri de către doamne medice, în scopul de a îngriji de bolnavi și răniți.

Deasemenea și călugării au fost pregătiți prin cursuri speciale, pentru a fi buni infirmieri.

Lipsă de asistență publică

E vădit lucru astăzi că lipsa de asistență publică domnește în toate părțile și mai ales pentru poporul dela țară.

Nu rare ori am relatat cazul nenorociților bolnavi de la țară care străbat zeci de kilometri pentru a intra într'un pital.

Insă din lipsă de locuri, rămân la porțile spitalelor care nu se deschid decât pentru cei cu spete.

O propunere a Crucii Roșii

D. N. Balș, președintele societății Naționale „Crucea Roșie", a intervenit pe lângă I. P. S. S. Mitropolitul Pimen, ca călugării și călugărițele din mânăstirile eparhiei Iașilor să fie pregătiți pentru îngrijirea bolnavilor.

Chiriarhul Moldovei a aprobat această propunere și a trimis deîndată mânăstirilor câte o circulară prin care le aduce la cunoștință că monarhii cei mai destoinici și cu oarecare învățătură să fie aleși pentru a da îngrijirea necesară celor suferinzi.

Acești călugări și călugărițe, prin Societatea „Crucea Roșie", vor căpăta pregătire pentru serviciul de infirmieri și surori de caritate.

Societatea Crucea Roșie va lua asupra ei cheltuelile pentru medicii care vor fi trimiși la mânăstiri în scop de a ține cursuri de medicină populară; iar partea practică, călugării și călugărițele o vor face în spitalele cele mai apropiate de mânăstiri.

La alegerea celor destinși pentru acest rol sanitar se va avea în vedere și vrâsta: între 20—40 ani.

Spital în mânăstiri

După ce se vor specializa o seamă de monarhi—Mitropolitul Moldovei are în vedere ca în mânăstiri să fie amenajate săli speciale pentru adăpostirea bolnavilor fără mijloace.

Totodată monarhii-sanitari vor da asistență medicală gratuită prin sate.

Inițiativa d-lui Balș și buna înțelegere a I. P. S. S. Mitropolitului Pimen, sunt de mare folos.

Gr. Spiru

ANALFABETISMUL IN FLOARE...

Rapoartele județene și regionale sosite la Ministerul instrucțiunii, arată o situație alarmantă în ce privește frecvența copiilor de sătenî la școala primară. Situația din Basarabia e deadreptul uluitoare. Din 512.000 copii în vârstă de școală (consemnați prin recensământ) au frecventat, în anul școlar încheiat,... abea 54.000!

Se vede bine că, în asemenea condiții, analfabetismul are toată șansele să înflorească.

Pricinele acestei stări de lucruri sunt diferite. Au un puternic temei economic; dar au și explicațiuni politice.

Guvernanții noștri fac economii aprige la capitolul școlar, în timp ce crează tot soiul de Camere de muncă, jurisdicții profesionale, instituții fiscale duble etc. etc. în care să-și plaseze favoriții.

Iar școala duce lipsă, nu-i utilată, nu-i bine amplasată mai ales la sate. Și rămân fără carte copiii plugarilor.

Pe de altă parte, politicianismul sustrage pe mulți învățători de la îndatoririle școlare. Iar uneori oamenii aceștia își pierd timpul alergând după salarul care nu se trimite la vreme. Și dacă învățătorul neglijează școala, nu pot fi nici copiii la curent cu frecvența.

Un regim național-țărănesc ar fi trebuit să înțeleagă că luminarea păturei țărănești e o condiție esențială de echilibrare a țării și putere a neamului.

Insă politicianii noștri cred că țăranului, îi este suficientă cultura... semnelor electorale!

X.

Un glas contra căsniciei în parlamentul englez

Zilele acestea a venit în discuția Camerei Lorzilor proectul de lege după care englezoaicele care se mărită cu străini își pierd automat drepturile la cetățenia engleză.

Lordul Sniell a ținut cu acest prilej un discurs, care e viu comentat în presa engleză.

— „Am 68 de ani—a spus lordul respectiv. Și sunt fericit că m'am putut sustrage până'n prezent obligației de a-mi lua o belea pe cap. Nu înțeleg dece se căsătoresc bărbații. Cred însă că singura explicație este că bărbatul îndrăgostit își pierde capul și nu mai e capabil să raționeze logic. Căci altfel, cum ar consimți oare bărbații să-și răpească libertatea și să se condamne ei singuri la inactivitate și chin?

„Legea aceasta nu e bună. Nu trebuie pedepsită femeia care se mărită cu un străin. Ci trebuiesc aplicate pedepse exemplare bărbaților care au de gând să se însoare".

Evident că mulți bărbați împărtășesc punctul acesta de vedere și renunță cu greu la privelegiile celibatarului.

Câți totuși au tăria de a rezista până la sfârșit; câți au curajul de a-l imita pe lordul Sniell, care a ajuns la respectabila vârstă de 68 ani fără să fi gustat din „bucuriile vieții familiare", sau poate tocmai din cauza că nu le a gustat deloc, a putut trăi atât de mult?

Războiul viitor văzut de italieni

Generalul Baistrocchi, subsecretar de stat al ministerului italian de război, în raportul la buget către Camera deputaților, expune următorul punct de vedere:

„Războiul viitor nu va fi nici terestru, nici aerian. Va fi un război al popoarelor, până la epuizare, în care va lua parte activă armata cerului, alături de forțele terestre și maritime. Elementul nou: „armata cerului", va fi formidabil. Aviația va trebui să atace imediat și în masă; ea va trebui să ducă războiul cât mai departe cu putință, la inamic, și să-i distrugă izvoarele de putere. In al doilea loc, aviația va trebui să fie instrumentul de colaborare al celorlalte arme".

In acest înțeles, Italia își pregătește o puternică aviație. Bineînțeles că toate statele fac la fel. Și închipuiți-vă ce catastrofă va fi războiul viitor!

O intervenție a d-lui prof. I. Iordan în jurul cazului Hudiță

La Decanatul Facultății de Litere s'a primit următoarea scrisoare din partea d-lui Prof. I. Iordan, prin care acesta se solidarizează cu memoriul d-lor Prof. Nicorescu, Minea și Marinescu relativ la cazul Hudiță:

Domnule Decan,

Fiind plecat din Iași, n'am putut urmări decât cu intermitență peripețiile nesfârșitului film de senzație, intitulat „Cazul Hudiță". Am văzut totuși protestul pe care l-au adresat Ministerului, încă înainte de revocarea d-lui Hudiță, cei 6 colegi „în frunte cu fruntașii Petrovici și Zeletin"; am aflat, prin scurte, dar insistente informații ale gazetelor ieșene, de sezisarea Marelui Colegiu, de semnăturile a „27 profesori dela toate Facultățile" în favoarea celui nedreptățit, etc., etc.

Un moralist sceptic ar putea afirma, bazându-se numai pe aceste manifestări... altruiste și dezinteresate, fără să mai cerceteze fondul lucrurilor, că adevărul se găsește tocmai de partea cealaltă: ce rost ar avea atâta cheltuială de energie, dacă dreptatea d-lui Hudiță ar fi așa de evidentă?

In numele celor atacați, ați răspuns d-voastră, printr'un comunicat oficial, și profesorii Nicorescu, Minea, Marinescu printr'o scrisoare lămuritoare, publicată în mai multe ziare. Pentru oamenii de bună credință, în special pentru cei din Iași, care, având oarecare legături cu Universitatea, au luat la timp cunoștință de toate amănuntele acestei triste afaceri, explicațiile d-voastră și ale celor trei colegi sânt mai mult decât suficiente. Subscriindu-le și eu pedeantregul, cred necesar să fac câteva observații, unele de natură... istorică (fiind în cauză un istoric), altele de natură juridică.

Acum 22 ani, Dl. G. Ibrăileanu a fost îndepărtat dela catedra pe care o suplinea, printr'o simplă decizie ministerială, fără avizul Consiliului de Facultate. Fusese numit la 1 Aprilie 1909, suplinise, cu succes recunoscut nu numai de studenți, ci și de marea majoritate a profesorilor titulari, catedra de Istoria literaturii române moderne până la sfârșitul anului universitar 1910-11, iar în Octombrie 1911 a fost înlocuit prin Dl. E. Lovinescu. Credeți că s'a produs vreunul din actele care agită cercurile noastre intelectuale în momentul de față? Deloc. N'au intervenit nici profesorii (chiar cei dela Științi s'au abținut dela orice manifestație!), nici presa locală (e drept că „Lumea" nu exista pe atunci, iar „Opinia" aparținea altui partid politic decât Dl. Ibrăileanu), nici „inculpatul" însuși. Ba, pardon; acesta din urmă a făcut un lucru mai simplu, dar ceva mai greu, pe care Dl. Hudiță, în ciuda tuturor sfaturilor binevoitoare, a refuzat cu o dârzâ încăpățânare să-l facă: a îndeplinit o anumită formalitate legală, grație căreia a putut reveni, în mai puțin de un an, ca profesor titular la catedra de unde îl scosese o hotărâre arbitrară a autorității superioare. Erau oamenii din vremea aceia complect insensibili la nedreptate? Sînt cu atât mai puțin dispus să cred aceasta, cu cât unii dintre apărătorii d-lui Hudiță erau deja profesori la Universitatea noastră.

In ploaia de pledoarii pentru fostul conferențiar de Istoria diplomatică, apare ca un leit-motiv ideia de ilegalitate: revocarea d-lui Hudiță, ar fi ilegală, întrucât s'a produs fără judecată, fără avizul Senatului Universitar, etc. etc. Avem de a face oare cu o ignoranță așa de crasă în

(Continuarea în pag. II-a)

Croitoria „ADAM“ și Broderia „POTAȘNIC“
S'AU MUTAT în strada Ștefan cel Mare No. 19
unde execută orice comenzi cu prețuri convenabile.

Criza s'a rezolvat
prin serviciul automat. Orice mâncare delicioasă vegetariană LEI 8
Orice prăjitură specială „ 4
Cafea cu lapte, ciocolatină „ 4
Plăcinte cu brânză de vacă, vișine, mere, etc. „ 4
Ori ce serviciu de 4 Lei se servește fără bacșiș, la
Adevăratul Restaurant Vegetarian
Piața Unirei sub Hotel Traian (lângă farmacia Werner).

SCANDAL LA PRIMARIA DIN BALȚI

Locuitorii manifestează contra prețului exagerat al pânii

Bălți 31 — Un grup de locuitori s'a adunat ieri în fața primăriei, protestând energic contra prețului exagerat al pânii. Cetățenii au cerut să vorbească cu d-nul primar Pirogan.

Cum însă primarul întârzie să vie, locuitorii au devenit agitați, amenințând că vor sparge geamurile primăriei.

În toiul scandalului, a sosit d. Pirogan, care a rugat pe manifestanți să se liniștească, făgăduind că va remedia situația. Imediat primarul a dat ordin agenților comunali să confiște pânile dela toate brutăriile, care continuau să vândă cu 11 lei Kilogramul.

Brutarii au început să fabrice pâine din recolta nouă de grîu, cu prețul de 7,50 lei Kgr.

Totuș locuitorii continuă a fi nemulțumiți, deoarece pânea se prezintă în condițiuni proaste, iar în plus se acordă o toleranță de 200-300 grame.

Elevi arestați.— S'au emis mandate de arestare contra elevilor și elevelor Ștefan Obretin din clasa 6 liceul „Ion Creangă“, Ion Ciobotaru din cl. 6 școala normală, Teodor Ciobotaru cl. 5 școala normală, Merna Sura și Ghita Gheler, absolventă a liceului „Domnița Ileana“, care sânt implicați în organizația comunistă „Școlarul Roșu“.

Toți au fost depuși în penitenciarul din Bălți. Cor.

In jurul sustragerilor de spirt

de la fabrica din Nicolina

Astăzi dimineață au continuat la poliție cercetările în legătură cu furtul din cursul nopții trecute, săvârșit la fabriaa de spirt din Nicolina.

Se știe că un polițist a surprins pe paznicul fabricii de spirt din str. Crucei, în momentul când acesta a sustras din depozit câteva damigene cu spirt, pe care le-a încărcat într'un automobil.

Păzitorul instituției anume Gh. Trandafir a fost adus la biuroul judiciar spre cercetare. Deasemenea se află reținuți la biuroul judiciar doi cunoscuți comercianți din Iași, învinuiți că au avut un amestec în această afacere și că din îndemnul lor s'ar fi comis sustragerea de spirt.

Operațiunea aceasta s'ar fi efectuat spre a se prejudicia pe unii creditori ai acestei firme, (care se află în concordat), micșorându-se massa concordatară.

Astăzi dimineață cercetările polițienești au dat la iveală unele lucruri, care oferă o senzațională întorsătură a acestei afaceri.

Comercianții aflați în cercetare au declarat că n'au nici o vină în această chestiune și că totul s'ar datora unei înscenări a unui acționar al fabricii de spirt, care ar fi avut interes să se răzbune împotriva celor doi comercianți.

Urmează ca în cursul zilei de azi să se facă noui audieri și confruntări pentru a se lămuri această afacere.

Nst.

Călătoria regelui Carol

Suveranul a plecat ieri la Putna

Inspecția de mișcare c. f. r. din localitate a fost informată ieri dimineață că M. S. Regele a plecat dela Baia-Mare spre Putna și va trece pe ruta Bacău-Pașcani.

D. Inspector Dionisie Heul a plecat imediat întru întâmpinarea trenului regal.

La Bacău trenul regal a ajuns la ora 12 noaptea.

M. S. Regele juca table în vagonul-salon.

La ora 12 și 10 trenul a plecat spre Pașcani, unde a ajuns la 2 și 8.

Trenul regal a călătorit în cele mai bune condițiuni, în urma măsurilor luate de inspecția de mișcare c. f. r.

O crimă dela Iași

prevăzută de rabinul din Ștefănești

Despre rabinul din Ștefănești se mai povestesc diferite întâmplări interesante. Defunctul rabin era adesea vizitat și de persoane de religie creștină.

Rabinul le primea cu toată simpatia și vorbea o românească perfectă.

În legătură cu aceasta, se relatează următorul caz:

Într'un rând venise la rabinul din Ștefănești o femee creștină. Era d-na Stafec, victima dramei conjugale din strada Ștefan cel Mare, despre care probabil cititorii își aduc aminte.

D-na Stafec s'a plâns că nu mai poate trăi cu soțul ei și că vrea să divorțeze. Rabinul a deschis o carte ebraică și a spus: „E un om rău. Nu știu cum ai să scapi de el“. Iar apoi șopti „El mure rahamim“... (rugăciunea entru morți).

Femeia a ieșit fără să înțeleagă, dar după câteva zile s'a întâmplat drama din str. Ștefan-cel-Mare, d-na Stafec fiind ucisă de soțul ei.

UNDE MERGEM ASTĂZI ?..

31 IULIE

Cinema Trianon. — *„Cântecul primăverii“* cu Tom Patricola; *„Malek impresar“* cu Buster Keaton. Jurnal sonor *Fox*.

Cinema Sidoli (grădina și sala). — *„Violete imperiale“* cu Ragnel Meller; *„Crima din noaptea de 13 Iunie“* cu Clive Brook. Jurnal sonor *Paramount*.

Grădina Pomul Verde — Relache.

Strandul Iașilor (strada Palat). Distracții în aer liber: inot, plajă, canotaj, dans, tennis, exerciții gimnastice. Bufet bine asortat.

INFORMAȚIUNI

x LA HUȘI a fost arestată o bandă de hoți periculoși. Ei au comis spargeri îndrăznețe la locuințele d-lor C. Velic, grefier la tribunalul Fălciu, Lupu Goldștein cârciumar, G. Bercovici, haham, Lupu Beral, meseriaș, etc.

Asupra hoților s'a găsit o listă de persoane, care urmau a fi jefuite. Totodată s'a descoperit și un întreg bazar de obiecte furate.

x Biblioteca Universității a luat vacanță de azi, pe timp de o lună.

x Dosarul acuzațiilor ce se aduc d-lui profesor G. Pascu, fostul director al bibliotecii Universității ieșene, a fost clasat de cab. II instrucție.

Dosarul se află acum la parchetul general, spre studiere.

x Pe data de 30 August a fost trecut în rezervă d. general de brigadă Carol Ressel.

x *La Copșa-Mică* s'a reușit ieri a se stinge sonda de gaz-metan care ardea de două săptămâni.

x Ieri au fost înaintați consiliului de război pungașii de buzunare Mochi Gherșin din strada Brudea, Șmil Goldștein și Herman Gherman din Chișinău, Moise Leibovici și Zeilic Leib din str. Vântu și Henrich Kișer din str. Pantelimon, acuzați că au lovit în localul poliției pe un agent, care i-a oprit să evadeze.

x *Cursuri medicale la Karlsbad.*—Între 10 și 16 Septembrie, vor avea loc la Karlsbad, cursuri de perfecționare medicale, la cari vor conferenția numeroși clinicieni și teoreticieni din Cehoslovacia, Germania, Austria, Olanda, Ungaria, Jugoslavia, Rusia.

Din România va vorbi d. prof. Dr. Marius Sturza din Cluj, despre „Importanța balneologică și balneoterapeutică a heliotermelor“.

Medicii participanți și instituțiile lor obțin viza gratuit și o reducere de 33 la sută pe căile ferate cehoslovace la dus și întors.

Apa de Slănic, Izvor No. 6
Această apă minerală combate anaclorhidria stomacală, litiaza biliară cu hipoaciditate, constipațiile spasmodice cu hipo-aciditate, diareele la bolnavi cu anaclorhidrie, diateza urică, diabetul și obesitatea.
Este cea mai excelentă apă minerală pentru cei care suferă de constipație.

nu mărimea reclamei dovedește calitatea produsului..
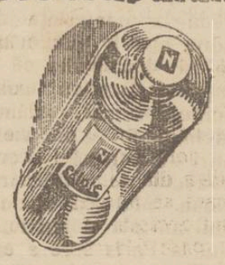
Incercați deci apa de Colonia Extase, dar în flacon original... cu toate că reclama acestui produs e mică...
Calitatea, în schimb, este neîntrecută...
extase
PARFUMERIE NORTIER
FLORELLIA și VIEUX TEMPS
Sunt produse Nortier
Dep. General Str. Isvor. 78 o

Chestiunea cu efectele de stat

O lămurire

În legătură cu cazul din str. Lozonschi, casa de schimb „Internațională“ din București ne trimite următoarea lămurire:

„Noi vindem efecte Române și Străine care sunt garantate de Statele emitente, pe baza autorizației ce posedăm și care este eliberată de către Ministerul de Industrie și Comerț sub No. 52,817, vizată apoi de către Ministerul de Finanțe.

Avem voie de vândut efectele de Stat după cum urmează:

Obligațiuni ale orașului București.
Ville de Paris.
Credit National de France.
Dommage de Guerre Belgian.
Credit Foncier.

Dl. Herman Stern, cât și ceilalți sunt reprezentanții noștri și au voie de vândut obligațiuni pe baza legitimațiilor care le posedă și care sunt legalizate de către Tribunalul Ilfov, Secția Notariat“.

x Poliția a înaintat parchetului mi itar pe d-ra Vera Zosin, croitoreasă din str. Suhupan, acuzată de ultragierea și lovirea portărelului Stancov.

D-na Vera Zosin s'a opus ca portărelul să aplice un sechestru pe averea ei.

Parchetul militar, după o lungă instrucție, a pus-o în libertate.

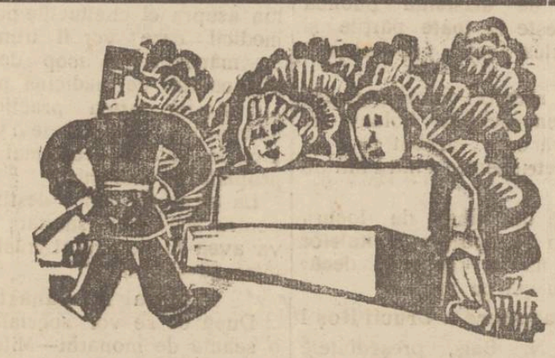
Sergentul: De ce stați mă așa ? Pe bancă-i locul gol !
Copiii : Am sta noi, cum n'am sta ?! Dar am luat Agoll

Lingerie gata și de comandă, după măsură, obțineți direct la fabrica de lingerie
„POLLO“
str. Ștefan cel Mare 8

PREȚURI REDUSE LA aparate și borcane **WECK** la
FrațiiHirschensohn
Str. Stefan cel Mare 5
Prospecte la cerere gratis
Feriți-vă de imitațiuni.

Cereți la chioșcuri
Despre
„Adevăr și Minciună“
Opera filosofică, în limba română a marelui RABIN
Friedman din Ștefănești
Toată lumea va putea cunoaște din această broșură marile învățături ale Rabinului din Ștefănești

Excelentul săpun
„Virginia“
nu trebuie să lipsească la nici o toaletă.

x LA CERNAUȚI se găsește zilnic ziarul „Opinia“ la chioșcul din Piața Unirei (halta tramvaiului) precum și la debitele principale din oraș.

Pentru sezonul de vară !
Ondulațiuni permanente
specialistul DEMEK S-sor

DOCTOR
Albert Ficler
medic balneolog confirmat
(din București str. Mircea Vodă 24)
consultă în timpul verii, la
Băile Vatra-Dornei
Str. Regele Carol II No. 8

DOCTOR
I. SCHWARTZMAN
Fost asistent al clinicei din Paris
Boli interne și de copii
Specializat în boli de inimă plămâni și rinichi.
Diagnosticul afecțiunilor de inimă cu aparatul-Elecrocardiograf.
Tratamentul tuberculozei-pulmonare cu pneumotorax artificial.
Injecțiile sclerozante la varice.
Consultă zilnic între 11-1 și 4-7 d. a Strada Căpitan Păun 10. Telefon 11

DOCTOR
A. Hoffman
strada Enescu No. 2
(fost Vovidenie)
(colț cu str. Cuza-Vodă)
Consultă : Boli nervoase și Boli de nutriție
Dela 10-12 4-7

DOCTORUL
R. DAMSKER
str. Ghica-Vodă No. 44-46
consultă zilnic
MEDICINA INTERNA
SIFILIS și
GENITO-URINARE
Diatherme și băi de lumină
între orele 8-11 a.m. și 3-7 p. m

DOCTORUL
OVIDIU CORDESCU
consultă zilnic pentru bolide
Nas, gât și urechi
de la 4—7 p. m.
în str. Mârzescu No. 1.

„Junimea în anecdotă“

Sub titlul acesta, colegul nostru dl. *C. Săteanu* prepară o lucrare evocativă și istoriografică în care va prezenta în anecdote vesele sau triste pe „primul junimist“ *Costache Negruzzi*, *V. Alecsandri*, apoi pe întemeietorii „Junimei“ *Maiorescu*, *Carp*, *Th. Rosetti*, *V. Pogor* și *Jak Negruzzi*, pe scriitorii luceferi ai cenaclului: *Eminescu* și *Creangă*; pe *Hașdău* și *Gheorghe Mârzescu* ca adversari, și pe *N. Gane*, *A. Naum*, *Samson Bodnărescu*, *V. Ianov*, „cantonetistul“; pe *Al. Lambrior*, *V. Burlă* și *Pavel Paicu*; *Grigore H. Sutu* (Galicul) pe *St. S. Virgolici* (spaniolul) pe *I. P. Florentin* nuvelistul istoria, pe *N. Culianu* *I. M. Melik* etc. etc. Volumul va fi ilustrat cu portretele (sau caricaturile) junimiștilor. Toți admiratorii faimosului cenaclu (care a făcut și continuă a face epocă), cari dețin *amintiri autentice*, scrisori, fotografii, etc. și doresc ca ele să nu rămâe necunoscute, sunt rugați a le comunica d-lui *C. Săteanu* la Iași (str. I. C. Brătianu 120).

Primăria Municipiului Iași
PUBLICAȚIE
No. 23583 din 22 Iulie 1933
Se aduce la cunoștința celor interesați că în ziua de 14 August 1933, orele 11 dimineața se va ține în localul acestei Primării situată în Iași str. Alexandri 14, licitație publică pentru vânzarea parcelei No. 25 din regiunea Țuțora în suprafață de 500 m.p.

Licitația se va ține în conformitate cu art. 88-110 inclusiv din Legea Contabilității publice, Regulamentul O. C. L. și normele publicate în Monitorul Oficial No. 127 din 4 Iunie 1931.

Toate persoanele care vor lua parte la licitație vor depune pe lângă ofertă o garanție de 5 la sută din valoarea sumei oferite.

Planul locului se poate vedea în fiecare zi de lucru de la 8--12 în localul acestei Primării.

DOCTOR
MENDEL AVRAM
— Medic de Spital —
Consultă zilnic între 8—10 dimineața și 3—7 p. m.
BOLI CHIRURGICALE,
BOLI DE FEMEI, NAȘTERI
VENERICE
Iași, str. Cost. Negri 15
Deasupra farm. Margulies

Cîntecul de totdeauna și de niciodată
de Guido da Verona
Editura „CUGETAREA“
280 pagini. Prețul 55 lei de vânzare la toate chioșcurile, debite și la S. Peretz-Iași str. Unirei.

Orice fel de
PUBLICAȚIUNI
pentru
Monitorul Oficial
se primesc
la administrația ziarului
OPINIA
str. Lăpușneanu 37

x D-nii PROFESORI și ELEVII se abonează la „Opinia“ înainte de a pleca în vacanță. Abonamentul lunar 50 lei.

Incotro - la vară
Spre minunile ȚĂRILOR NORDICE cu renumitele vapoare HAPAG Resolute și Oceana. Splendidele voiajuri prin Fiordurile Norvegiene, Capul Nord și Spitzbergen:
2 voiajuri Hapag spre Capul Nord
Durata 16 zile. Prețul minimal lei 15.000
1 voiaj-Hapag spre Scoția, Islanda, Spitzbergen, Fiordurile Norvegiene
Durata 24 zile. Prețul minimal lei 28.000
1 voiaj—Hapag spre Scoția, Norvegia și Danemarca
Durata 13 zile. Prețul minimal lei 12.750
Cereți prospectul ilustrat pentru voiajurile HAPAG spre țările nordice din vara anului 1933 la
Biroul de voiaj **Hamburg-Amerika Linie, S.A.R.**
IAȘI, str. Lăpușneanu 37

O intervenție a d-lui prof. I. Iordan

în jurul cazului Hudiță

(Continuarea din pagina I-a)

materie de legislație școlară, sau cu altceva ?

La toate gradele de învățământ există o deosebire foarte precisă între membrii titulari și cei suplinitori, când e vorba de numirea sau destituirea lor. Ba încă, la învățători și profesorii de liceu distincția aceasta merge și mai departe: fiindcă învățătorii și profesorii secundari titulari sânt de două categorii (cu titlu definitiv și cu titlu provizoriu), primii sânt judecați într'un fel, ceilalți în alt fel (cu garanții legale mai serioase pentru cei definitivi, firește). Tot așa stau lucrurile și cu membrii corpului didactic universitar: suplinitorii (deci chiar profesorii suplinitori, cu atât mai mult conferențiarii suplinitori) sânt recomandați de Consiliu și confirmați de Minister în mod automat.

Același procedeu se aplică și la desărcinări. Dacă majoritatea profesorilor, indiferent de motive, consideră inutilă sau păgubitoare prezența unui profesor sau conferențiar suplinitor, ei au dreptul să ceară revocarea acestuia, iar Ministerul este dator să dea curs cererii. Într'o vreme, când oamenii erau mai scrupuloși, recomandarea unui suplinitor se repeta la începutul fiecărui an școlar; poate că acest sistem este în vigoare și astăzi prin alte părți, căci legea nu-l interzice, ci, mai degrabă îl admite, dacă ținem seama de spiritul și nu de litera ei.

Față de dl. Hudiță, Facultatea noastră a procedat perfect legal: din cei 13 profesori titulari, care aveau căderea să se pronunțe (întrucât funcționau efectiv la catedrele lor), 7 au fost pentru revocare, iar 6, care dealtfel nici n'au vrut să participe la consiliu, sînt de partea d-lui Hudiță.

Este adevărat că această majoritate nu impune spiritelor simpliste, care se lasă impresionate numai de cifre mari. Dar să ne închipuim că s'ar fi produs o depla are de un singur vot în favoarea d-lui Hudiță: n'ar fi continuat d-sa să deție postul de conferințiar suplinitor, fără ca ceilalți 6 profesori să poată lua vreo măsură contra d-sale ? Această eventualitate, care în cazul de față este o simplă ipoteză, s'a realizat acum 10—11 ani în favoarea unuia din apărătorii d-lui Hudiță: cu o majoritate, care ar fi fost exact la fel cu a noastră, dacă nu s'ar fi retras un profesor din ședință. Senatul și Consiliul Facultății de Litere au recomandat pe dl. Șerban; și nici dl. Petrovici, nici dl. Bărbulescu, nici dl. Tafrali, care se arată astăzi ultra-legalist, n'au protestat împotriva confirmării unei recomandări, ilegale după părerea tuturor juriștilor.

Cât despre amestecul Senatului Universității în chestia Hudiță, își fac iluzii acei care apelează la această instanță: chiar mai mult, când legea nu proclamă autonomia Facultăților, numirile și destituirile personalului suplinitor erau de competința strictă a Consiliului. Iar intervenția Marelui Colegiu mi se pare o glumă de prost gust. Personal m'aș bucura să văd o ședință legal constituită a acestui înalt for universitar, căci în cei 6 ani decând sunt profesor titular, n'am avut un astfel de noroc; (ținând samă de însușirile electorale neîngăduite ale d-lui Hudiță, sunt sigur că această minune s'ar întâmpla).

Nici cu acțiunea în contencios, care se anunță, nu stau lucrurile mai bine. Deși nu sunt jurist de profesie, îmi permit să prevăd că dl. Hudiță va pierde procesul și odată cu el, o însemnată sumă de bani, ceiace, în vremea aceasta de criză economică, nu poate fi trecut cu vederea. Numai funcționarii cu drepturi câștigate, în cazul nostru cei cu titlu definitiv, au dreptul să atace în contencios abuzurile autorității de care depind.

Cu salutări colegiale
ss. Iorgu Iordan

Mânăstirea Agapia,
25 Iulie 1933

O INSUFLEȚITĂ CONSFATUIRE
LA BLOCUL PENSIONARILOR
Unificarea mișcării din toată țara — Apel la Rege

Ieri s'a ținut în sala de Sport și Muzică adunarea generală anuală a blocului pensionarilor din Iași, după ordinea de zi anunțată.

D. *Mihai Patron* președintele, expune scopul adunării după un an de activitate rodnică a Blocului pensionarilor și citește ordinea de zi.

D. *T. Theodor*, membru în comitetul de direcție, face o amplă dare de seamă a activității blocului și comitetului de direcție în cursul anului expirat la 1 Iulie.

Înfierează pe toți colpoltorii de versiuni tendențioase la adresa Blocului și citește adresa dela Organizația pensionarilor din Cluj și Ardeal prin care se aprobă cu entuziasm energia și demnitatea cu care Blocul dela Iași duce lupta pentru unire.

D. *Casier Grigorescu* expune bilanțul de cheltueli și venituri în cursul anului expirat.

D-nii institutori pensionari: *Z. Strat* și *I. C. Ionescu*, elogiază cu însuflețire realizarea unirii pensionarilor în bloc.

D-nii inginer *Hurmuzescu* și *Maior E. Constandache* expun situația realegerii în comitet a membrilor eșiți la sorți conform statutului și propun un număr de noi membri în comitetul de direcție. Se aleg d-nii: Medic veterinar *Iamandi*, d. *D. Mălinescu* etc...

D. *Maior Tironovici* dă lămuriri asupra necesității sporirii membrilor din comitetul de direcție.

D. *Cristea* îndeamnă la plata regulată a cotizațiilor și la propagandă pentru unire.

D. *maior Constandache* elogiază personalitatea președintelui Blocului d. *Mihai Patron* și îl roagă să continue activitatea la președenție Adunarea aclamă călduros pe d. *Patron*.

D. *Avocat Mihailescu* îndeamnă la unire și chiamă pe toți funcționarii la activitate.

D. *Victor Munteanu* face un rezumat al desbaterilor și precizează felul la care se tinde prin temeinica organizare a tuturor blocurilor de pensionari din țară, pentru a se putea realiza un *bloc unic profesional* bine alcătuit și condus, care să apere cu succes drepturile și prestigiul pensionarilor de toate categoriile din țară.

La ora 12 d. președinte rădică ședința într'un entuziasm înaltator, mulțumind tuturor pentru activitatea depusă și pentru atențiunea și încrederea ce membri blocului o manifestă pentru d-sa și comitetul de direcție.

*

S'au expediat următoarele telegrame:

Majestății Sale Regelui
Carol II București

Blocul Pensionarilor publici din Iași întrunit în adunare generală anuală, așteaptă cu încredere neclintită înalta protecție a Majestății Voastre pentru soluționarea dreaptă și cinstită a gravei probleme a pensiilor restante.

Să trăiți, Majestate.

Președintele Blocului Pensiilor *M. Patron*

*

Doctor Alex. Vaida Voevod
Prim Ministru-București

Pensionarii publici din Iași încrezători că dreptatea lor va fi recunoscută de actualul guvern. Am așteptat cu resemnare stoică ziua plății pensiilor restante.

Am crezut că dreptatea se va înscăuna și că foarte curând vom primi drepturile neștirbite.

Astăzi apelăm din nou la Excelența Voastră și vă rugăm să dați o hotărâre definitivă și grabnică asupra pensiilor restante pe care noi înțelegem să le primim numai în bani.

Așteptăm încrezători satisfacerea dreaptă a cererii noastre.

Președ. Blocului pensionarilor
(ss) *Mihai Patron*

x **Sfaturi pentru îngrijirea unui ten curat.** Întrebuințați „Crema de Lăcrămioare de zi". Emulsie vegetală cu parfum natural de lăcrămioare, ușor absorbită ep piele dându-i hrana indispensabilă și făcând-o catifelată, suavă. parfumată. „Crema de Lăcrămioare" curăță și albește fața.
Depozit Farmacia Dr. D. Beceanu Piața Halei Iași. 10

O RECLAMAȚIE
Contra Primei Societăți de Economie

D-nii av. Toma și Schönblum au introdus din partea unui grup de deponenți ai primei Societăți de economie din Iași, o reclamație la parchet și Cab. I instrucție.

Se cere deschiderea acțiunii publice pentru bancrută simplă și frauduloasă contra societății.

Reclamanții arată că în cursul anului trecut societatea ar fi făcut încasări de 16 milioane lei, din care s'au plătit 4 milioane societarilor.

Ori aceștia nu trebuesc achitați înaintea deponenților. Deasemenea se aduce acuzația că s'ar fi făcut plăți de 10 milioane lei unor creditori ce au legături cu fruntașii societății.

O MUTARE
și o chestie de logică

Prietenul Fred Șaraga a desmințit știrea că se mută la București.

Noi știm că d. Șaraga și-a mutat familia în Capitală, și-a transportat și mobila. Ba auzim că-și construește acolo și o casă.

Am crezut că asta înseamnă mutare. D-sa zice că nu. Rămâne ca lumea să aprecieze.

*

Prietenul Fred Șaraga mai pune și o chestiune de logică: cum ar putea râvni la președenția Camerei de Comerț din Iași, dacă s'ar muta la București?

Într'adevăr, nu prea râvnește. Dar zvonul se împrăștie intenționat, în scopuri electorale, pentru recoltarea voturilor de simpatie pe lista în care figurează d. F. Șaraga.

Important!

pentru comercianți, industriași, agricultori, particulari, societăți, întreprinderi mari comerciale:

LA 1 AUGUST a. c.

se deschide: SERVICIUL PUBLIC de
Conturi curente, viramente și cecuri poștale
Oficiu de încasări și plăți

In condiții de încredere, siguranță, urgență și mare eftinătate

In toate localitățile unde sunt oficii poștale

Operațiunile se fac prin

Cassa Națională de Economii și Cecuri poștale din București

Informațiuni amănunțite se cer de la Cassa Națională de Economii și Cecuri Poștale, (Calea Victoriei, Palatul Cassei de Depuneri și Consemnațiuni) sau
dela oricare oficiu poștal din țară.

Cereți broșura „Noui drumuri pentru afacerile Dvs." care se distribue gratuit.

RĂSMERIȚĂ LA M-REA VARATEC?
Maicile cer înlocuirea stareței Maria Stavrică

Din cercurile Mitropoliei locale, aflăm că și maicile dela Mânăstirea Varatec se agită contra stariței lor, Maica Maria Stavrică, cerând înlocuirea ei.

Dealtfel în luna Aprilie s'a mai primit o reclamație la Mitropolie contra stareței dela M-rea Varatec, dar maicile au primit promisiuni și s'au liniștit.

Acum însă, văzând că nu li se dă satisfacție, s'au răsvrătit contra stareței

După câte aflăm, maicile acuză pe stareța Stavrică, cum că ar fi dat afară din mânăstire 19 maici, fără vreun motiv serios; iar casele acestora le-a vândut altor maici. Deasemenea stareța mai e acuzată că întreține două surori la Varatec, care ar teroriza soborul.

P. C. Arhim. Partenie s'a deplasat până la M-rea Varatec, spre a liniști spiritele. Rămâne de văzut rezultatul intervenției.

La Agapia

În chestiunea sfadei extraordinare dintre maicile-surori Santipia și Anfia Scutaru, de la mânăstirea Agapia, aflăm că I. P. S. Mitropolit a dat mandat P. C. Arhimandrit Partenie Antohi să se informeze.

Prea cuviosul a întocmit un raport. E vorba să se dea un canon maicii Santipia, și să se examineze dacă ar fi cazul ca maica Anila să fie reprimită în mânăstire.

Urmează ca Mitropolitul să decidă. *Gr. Spiru*

x Întrebuințați „Săpunul de Lăcrămioare" care curăță curăță porii de materiile grase și fardurile de peste zi făcînd pielea fragedă, suavă și parfumată. Depozit Farmacia Dr. D. Beceanu, Piața Halei Iași. 12

Informațiuni

x *La clubul liberal din localitate s'a luat din nou în discuție chestiunea alegerilor pentru Camera de Comerț.*

D. Ion Botez, actualul președinte al Camerei a fost invitat tărăși să primească pe listele d-sale unii fruntași ai clubului. Cum însă d-sa a refuzat din nou, clubul s'a desolidarizat de acțiunea d-lui Ion Botez.

Săptămâna aceasta va avea loc o nouă ședință la care se va discuta alcătuirea unor liste aparte, sau o eventuală colaborare cu lista d-lui N. Gheorghiade.

x D-l ad-tor de încasări și plăți V. Tăutu inspectează azi percepțiile din județ.

De mâine d-sa intră în concediu până la 15 August.

Treburile ad-ției vor fi girate de d-l casier g-ral Buznea.

x *Două familii ieșene* părăsesec definitiv Iașul. E vorba de d-nii maior Corjescu și colonel Stoenescu, care lichidând interesele lor la Iași, se stabilesc peste câteva zile în Capitală.

Buni ieșeni, cert că nu vor uita Iașul.

x D. dr. Cădere, medic șef al municipiului, plecînd pentru câteva zile la țară, a încredințat d-lui dr. Țatomir conducerea serviciului sanitar.

x Comerciantul Adelsberg, arestat pentru ultragierea unui medic comunal, va fi transportat azi la închisoarea Galata, nefiind loc în închisoarea militară.

x Eri a fost în localitate d. gen. Gorschi, inspector general al armatei. D-sa a stat câteva ore la Iași.

x *La Slănicul-Moldovei* este o afluență extraordinară de vizitatori. În vilele din parc, cu foarte multă greutate se mai pot obține odăi.

x În vederea zilei de 1 August, autoritățile au plasat pază polițienească la toate instituțiile publice din oraș.

x Un preparat sigur pentru distrugerea părului de pe părțile corpului unde nu convine a-l avea, este **Depilatorul Werner.** Ușor de întrebuințat și fără a lăsa nici o urmă de iritația pielei. Preparatul Farmaciei Werner-Iași.

x **La ELEFANT găsiți eftin pentru cura la domiciliu,** Sare de Bălțătești, Sarata-Bacău, Sare de Bazna, pucioasă specială pentru băi, acid carbonic, *Rupertus*, Cordis, nămol de Pyrmont, Băi balsamice, sulfurice, Saltrat Rodell, etc. etc.

Tratamente de
Slăbire și îngrășare
Dr. A. HOFFMANN
strada George Enescu 2

Către cetitorii noștri
din Huși

Ziarul „Opinia" sosește la Huși la ora 4 jum. aducând ultimele știri din țară și străinătate.

Ziarul se găsește de vânzare atât la vânzătorii de ziare cât și la depozitul nostru Librăria „Leontin" până la ora 10 seara.

AMERICA

ȚARA TUTUROR POSIBILITAȚILOR VA INVITA LA

Expoziția Internațională din Chicago

care va avea loc dela începutul lunei Iunie până la finele lunei Sept.

Această expoziție grandioasă întrece tot ce a existat până acuma. Denumirea „Acentury of progress—un secol de progres—este leitmotivul acestei expoziții și precizează intențiunile organizatorilor în Chicago—unde s'au clădit cei dintâi sgârie nori, unde invențiunile în domeniul omenirei, există toate condițiunile necesare creierei unei foarte impresionante capo de opere a culturei

Prospecte și informațiuni cereți la Biroul de voiaj

HAMBURG-AMERIKA LINIE S. A. R.
Repr. IAȘI: strada Lăpușneanu No. 40.

Lei 400 cumpărați un aparat fotografic KO DAK 6X11, cu care obțineți rezultate surprinzătoare. Fotografiați imediat fără a greși după primile explicații cari se dau fără nici o plată.

La Fotograful Curții Regale

Z. Weiss Piața Unirei

Excursia în Polonia
și în orașul-liber Danzig

Precum am anunțat, societatea „Amicii Poloniei" organizează o atrăgătoare excursie în Polonia și în orașul liber Danzig.

Durata excursiei va fi de 14 zile, iar plecarea se va face între 12—15 August.

Se vor vizita localitățile: Sniatin, Lwow, — Cracovia, Hnta—Poznan—Gdinia— peninsula Hel,—Dantzig,—Varșovia, Vilanov — Lublin — Lwow-Sniatin.

Înscrieri se fac la: sediul societății, *Universitatea Iași, laboratorul de Geologie*, la d. căpitan Alexandru C. Bumbu (între orele 6—7,30 p. m.); sau la domiciliul d-sale: *str. Păcurari 27* etaj (între orele 3—5,30 p.m.)

Costul escursiei este de lei 2840. În acest preț se cuprinde drumul, întreținerea, masa, vagoane cu paturi, escursiile cu automobile, hoteluri etc.

Pentru pașaport se cer următoarele acte: a) certificat de naționalitate sau certificat de la primăria respectivă (duplicat); b) carnet dela biroul populației; c) 3 fotografii format carnet; d) certificat de neurmărire, iar pentru domni se adaugă și certificat de situația militară; e) pentru minori: consimțământul părinților legalizat.

Înscrierile se primesc numai până la 4 August a. c.

x Gogiștii fac pregătiri pentru un mare congres județian, ce va avea loc în Septembre la Iași.

Se afirmă că d. Octavian Goga va veni cu acest prilej în localitate.

Micul parlament al muncii
Ședința plenară dela Iași

Micul parlament al muncii din Iași s'a întrunit eri în adunare plenară.

Participă mai toți consilierii din oraș și provincie, reprezentantul ministerului muncii d. insp. Gh. Boghiceanu, d. av. Alf. Herovanu și alți reprezentanți ai muncitorimii.

Prezidează d. Gh. Colcea.

*

Ședința s'a deschis printr'un serviciu divin oficiat de arhimandritul Gr. Stupcanu, urmat de o predică duioasă plină de urări de prosperare pentru tânara instituție.

D. *Alfons Herovanu* răspunde P. C. Stupcanu mulțumindu-i pentru urările aduse.

Se face apoi apelul nominal al d-lor consilieri și ședința se deschide.

Expozeul d-lui Colcea

Președintele Camerei d. Gh. Colcea ia cuvântul și arată înfăptuirile pentru binele muncitorimii realizate dela înființarea Camerei de muncă.

Aduce mulțumiri d-lui insp. Gh. Boghiceanu și tuturor consilierilor Camerei cari colaborează în mod devotat. Cere adunării ca discuția care va urma să fie civilizată și înceră.

Regulamentul Camerei

D. *Fl. Gugui* raportor dă cetire proectului de funcționare interioară a Camerei de muncă.

Provoacă discuții unele măsuri cuprinse în regulament cu privire la sancțiunile cari se vor aplica consilierilor; consiliul de disciplină; ședințele comitetului de direcție etc. la care i-au parte d-nii Zamfir, Mărgărint, Sofronie, F. Abramovici, Dănila, Horovitz, Șibinschi și alții.

Tuturor le-a răspuns d. Alf. Herovanu și Gh. Colcea, dându-le lămuririle necesare.

Regulamentul a fost votat.

*

Ora fiind înaintată, consilierii au abandonat lucrul și s'au dus la „Luther" unde a avut loc o masă colegială urmată de obișnuitele toasturi.

Bugetul

Imediat după terminarea mesei, consilierii s'au întors la sediul Camerei.

Au urmat desbateri asupra bugetului.

Din expunerea d-lui Fl. Gugui, reiesă că bugetul Camerei de muncă Iași se urcă la 1 milion 600 mii lei, fiind cel mai redus buget al acestor instituții.

Capitolele de cheltueli și venituri înregistrează critici din partea d-lor Costinescu, Mărgărint, Zeitz, Inderfovschi etc. Se cere majorarea ajutorului pentru somaj.

D. *C. Munteanu* președintele Casei de asigurare, arată că aceste critici sunt neîntemeiate până la un viitor buget când se va putea cunoaște realizarea lui.

Urmează explicația d-lui Alf. Herovanu, după care bugetul este votat.

Orarul de muncă

La urmă s'a luat în desbatere orarul de 8 ore și repausul duminical.

D. Horovitz a dat cetire unui raport întocmit de d-sa în această chestiune, la care s'au asociat consilierii.

La ora 9 seara ședința a luat sfârșit. *D. Zeiea*

Incercare de sinucidere
în str. Cuza-Vodă

O nouă încercare de sinucidere s'a întâmplat astăzi dimineață în strada Cuza Vodă.

Tânăra Alexandrina Mătăsaru, domiciliată în str. Cuza Vodă 17, a fost găsită în nesimțire într'o odae a locuinței d-lui I. Margulies, în serviciul căruia se afla.

Cu „Salvarea" ea a fost transportată la spitalul israelit unde a rămas internată.

S'a stabilit că Alexandrina Mătăsaru a consumat o cantitate însemnată de tinctură de iod, cu intenția de a se sinucide.

Cauzele încă nu se cunosc.

Rep.

Stațiunea Meteorologică Agricolă Copou-Iași
Buletin Meteorologic
din 31 Iulie 1933

Temperatura aerului la 8 ore dim. 25,6 grade.
Temperatura minimă absolută în cursul nopții 21 grade.
Temperatura maximă absolută a zilei precedente 33,4 grade.

Prevederi de timp.— Presiunea atmosferică după o ușoară scădere, se ridică puțin, temperatura foarte înaltă se va menține cu vântul cald dela Sud, o depresiune ce înaintează de la Vest spre regiunea noastră va aduce averse locale cu probabile furtuni electrice.

Starea câmpului foarte bună se lucrează cu spor.

Șeful Stațiunei, *I. TITU*

x **ABONAMENTE în orice localitate balneară sau climatică, 50 lei lunar.**

ELECTRIFICAREA COMUNELOR
TG.-FRUMOS ȘI PODUL-ILOAIE

Electrificarea comunelor P. Iloaei și Tg. Frumos, intra de mult în programul de activitate al d-lui prefect Vasile Petrovanu.

Și în prezent proectul e pe cale de realizare.

Un contract cu Uzina

In acest scop au loc tratative între ad-ția județeană și direcția Uzinei comunale de electricitate.

Sâmbătă chestiunea s'a discutat într'o conferință, care a avut loc în cabinetul d-lui prefect V. Petrovanu.

Au luat parte la dezbateri d-nii: prof. N. Costăchescu, președintele Senatului, N. Cananău, senator, V. Petrovanu, prefect de județ, Răpeanu, primarul com. Tg. Frumos și Tudose, primarul com. Podul-Iloaei.

Din câte ni se spune, s'a ajuns la un acord între județ și uzină, peste câteva zile urmând să se încheie contractul.

Lucrările vor începe în a doua jumătate a lunei August, — o parte din material, stâlpii, fiind achiziționați.

*

In ședința amintita, s'a pus, principial, și problema iluminării șoselelor, care fac legătura între Iași și comunele în cauză.

Urmează ca d. prof. N. Costăchescu să intervină la București pentru fonduri, — deoarece nici județul și nici comunele n'au posibilitatea de a ocoperi cheltuelile.

p. grancea

INSERȚIE

De oarece primim aproape zilnic scrisori, pachete și diferite întrebări, care se referă la tânărul Agricola Cardaș (Cucoșel) și cum acestea repetându-se mereu ne deranjează întrucâtva, facem cunoscut că subsemnații Teodor și Gheorghe Cardaș fii d-nei Natalia Cardaș de la Institutul Antirabic din Iași, nu avem nimic comun nici ca rudenie și nici de altă natură.

Aceasta spre lămurirea publicului.

TH. și GH. CARDAȘ

1) Ziarul nu-și ia răspunderea celor de mai sus.

HAMLET:

Ce greu e a gândi!..
N'aș mai simți văpaia
Din craniul ăsta gol
De mi-ar fi dat mamaia
La timp.. cîte-un Agol.
. . . . . .
A fi sau a nu fi!

AVIZ

Cinematograful SIDOLI aduce la cunoștința generală a publicului ieșan, că reprezentațiile încep zilnic la ora 3 jum. în sală; iar dela ora 8 și un sfert, spectacolul continuă în grădină, astfel că matineul al 2-lea se termină în aer liber.

Pe măsură ce se micșorează ziua și se însereză mai devreme reprezentațiile treo în grădină, așa că cine vine la ora 5, continuă spectacolul afară unde poate sta comod și să urmărească superbile filme aduse special pentru stagiunea de vară.

Astăzi se poate vedea marele film cântat în franceză, Violete Imperiale.

VAND din cauza plecărei sufragerie masivă, stil, premiată la Haga și alte obiecte. Grossu, str. Tăutu 10.

S'A GĂSIT acte aparținînd d-nei *Irina Zahariciuc*.

Păgubașa le poate ridica dela ad-ția ziarului „Opinia".

INSTITUTOARE (Cristea str Roseti 47, d. Dafinescu (lîngă Palat), meditează preț convenabil cursul primar și secundar-admiteri.

CARNETE DEPUNERI. Prima Societate Economie Iași cumpără la preț convenabil Adolf Șmilovici str. Uzinei 78 Iași.

PREPAR metodic și foarte serios elevi(e) pentru admiteri în școli secundare, militare sau profesionale, precum *corigențe* și *examene particulare* pentru orice clasă și ori ce obiect. Se garantează reușita. Doritorii sunt rugați a se adresa prin o c. p. la
APOSTOL LUPU
Vama Iași

DOCTOR
Corneliu Stoian
Genito-urinare, sifilis, venerice
Consultații 4—7
strada I. C. Brătianu 58

DOMNILOR nu perdeți ocazia cumpărați lengerie
Dejalin și Sport cu 25—30% reducere până la 1 August
la magazinul „FEMINA"

ULTIMA ORĂ

LORDUL ROTHERMEERE
IN SERVICIUL GERMANIEI
CHESTIA CORIDORULUI POLONEZ

Paris 31 — O informaţie senzaţională aduce ziarul parizian „Rempărt“ în ce priveşte acţiunea revizioniştilor. Ziarul afirmă că Lordul Rothermeere (faimosul sprijinitor al ungurilor) a făcut o înţelegere cu conducătorii germani pentru a porni campanie în scopul ca coridorul polonez să fie retrocedat Germaniei.

Insă lordul engl'ez—scrie ziarul — nu lucrează dezinteresat.

El ar fi primit suma de 300.000 lire sterling din fondurile secrete germane, pentru cheltuelile de propagandă. Şi mai există convenţia că, dacă în termen de 30 luni, campania are succes şi Germania devine stăpână pe coridor, lordul Rothermeere va mai primi 600000 lire sterling.

Von Papen la Paris ?

Berlin 31.— In cercurile politice se afirmă că vice-cancelarul von-Papen va pleca curând la Paris, pentru a trata cu guvernul francez încheerea unui pact de apropiere franco germană.

Goebbels vine în România
La congresul internaţional antisemit

Bucureşti 31. — Se ştie că antisemiţ i noştri au proectat să organizeze în România un congres internaţional antisemit, care urmează să aibă probabil loc în cursul lunii Octombre.

„Cuvântul“ afirmă că d. A. C. Cuza a început să lanseze invitaţii şi a primit promisiunea că va participa şi d. Goebbels, ministrul german al propagandei.

In vederea primirei fruntaşului german, se fac pregătiri speciale.

Acesta ar fi al doilea congres antisemit internaţional ce se ţine în România (primul, a avut loc în anul 1896).

Intre guvern
şi partidul naţional-ţărănesc
S'a încheiat un „armistiţiu“ până la toamnă

Ziarul „Cuvântul“ afirmă că pentru moment situaţia guvernului s'a consolidat, întrucât a putut fi temperată acţiunea „seceriştilor“.

Faptul se datoreşte intervenţiei d-lui Ion Mihalache, care a înţeles că partidul trebuie să rămână strâns unit în jurul guvernului.

In consecinţă, d. Mihalache a provocat aproape lichidarea completă a mişcării seceriste, dând asigurări d-lui Vaida că cel puţin deocamdată, nu se va întreprinde nimic împotriva guvernului. Se poate afirma astfel — spune „Cuvântul“—că între guvern şi partidul naţional-ţărănesc s'a stabilit un fel de armistiţiu.

Până la toamnă, în preajma redeschiderii sesiunii parlamentare, frecţiunile par evitate.

Faptul a dat curaj guvernului şi prima dovadă a fost atitudinea fermă în ce priveşte chestiunea stabilizării.

Astăzi, d. Mihalache soseşte în Bucureşti.

Prinţul Nicolae la Berlin

Berlin 31.—Ieri a sosit la Berlin prinţul Nicolae al României, însoţit de prinţul von Hohenlohe şi de colonelul-adjutant Stoicescu.

Prinţul a venit cu automobilul dela Sigmaringen: se afla chiar dânsul la volan şi a străbătut în 10 ceasuri distanţa de 700 km.

Vizita prinţului Nicolae are un caracter particular.

O CONSFATUIRE LIBERALA
SUB STEJARUL ISTORIC DELA GHERGANI

Bucureşti 31 — La Ghergani (Dâmboviţa), la conacul prinţului Ghica a avut loc ieri o consfătuire a fruntaşilor liberali, sub preşedinţia d-lui I. G. Duca.

Apoi a urmat o adunare populară sub stejarul istoric unde odinioară Take Ghica a avut consfătuiri cu Iancu Jianu.

Tot acolo Domnitorul Carol a făcut primul popas, în anul 1866, când a intrat în România.

In fine, tot acolo Regele Carol I a ţinut primul consiliu de Coroană.

Erau adunaţi peste 3000 ţărani.

D. Duca a rostit o cuvântare, criticând politica guvernului actual; arătând cerurile care există în partidul naţional-ţărănesc; şi precizând că ţara are nevoe de guvernarea salvatoare a partidului liberal.

Georgiştii

Fălticeni 31.—Ieri s'a ţinut la Fălticeni o întrunire liberal-georgistă, cu participarea fruntaşilor din judeţele moldoveneşti.

D. Gh. Bratianu a criticat mişcarea hitleristă şi a combătut politica de revizuire a tratatelor.

Şi-a exprimat credinţa că, în scurt timp, se va produce reîntregirea partidului liberal, şi se vor face schimbări în conducerea centrală.

x **Crema Miraculoasă** distruge petele de pe obraz, albeşte şi catifelează pielea, dându-i o fineţă deosebită şi un parfum delicios. Depozit Farmacia Dr. Rătianu, str. Cuza Vodă 48. Se trimite contra ramburs ori unde s'ar cere.

Misiunea d-lui Brandsch

Berlin 31.— D. Rudolf Brandsch, fost ministru romîn, a sosit ieri la Berlin. Apoi a plecat la München unde va sta 2 zile, probabil pentru a lua contact cu cancelarul Hitler.

D. Brandsch va trata la Berlin cu guvernul Reichului, chestiunea raporturilor comerciale româno - germane.

SIGILAREA REDACŢIEI
Ziarului „Naşa Reci“

Bucureşti 31. — In urma suspendării ziarului „Naşa Reci“, poliţia s'a prezintat la localul redacţiei din str. Academiei, a închis şi a sigilat birourile, precum şi tipografia ziarului.

Alţi tineri comunişti
arestaţi în localitate

Astazi dimineaţă gardianul public Const. Bohan, făcând revizia postului în str. Melcului, a observat că pe o sârmă de telefon atârna un mare steag roşu care purta inscripţia „Cerem pâine, muncă şi nu război“.

Poliţistul a luat jos steagul comunist şi l-a depus la poliţie. S'au început cercetări.

In străzile Perju şi Şoseaua Naţională s'au găsit manifeste comuniste ce au fost depuse la poliţie.

*

Biroul de siguranţă a operat mai multe arestări de tineri în regimentaţi în asociaţiunile subversive.

La prefectura de poliţie a avut loc aseară o consfătuire prezidată de d. director Grig. Teodoru. Au luat parte şefii de circumscripţii şi personalul superior al biuroului judiciar şi de siguranţă.

S'au luat decizuni în vederea supravegherei ordinei cu prilejul zilei de 1 August, hotărându-se măsurile necesare. Rep.

x Nimic nu indispune mai mult ca durerile de dinţi şi nevralgiile. Remediul este simplu. O cachstă de „DALIN“ le face să dispară în câteva minute fără a vătăma cât de puţin organismul. De găsit la toate Farmaciile. 13

AGITAŢIILE GREVISTE
SPORESC IN AMERICA
DEMONSTRAŢII VIOLENTE. — CIOCNIRI CU POLIŢIA

New-York 31 — Agitaţiile muncitorilor şi ale producătorilor sporesc în toată America.

In statul New-York, producatorii de lapte au declarat grevă generală.

Mişcarea se întinde, producătorii vrând să beneficieze de urcarea preţurilor în raport cu noua politică de devalorizare a dolarului. Până acum n'au beneficiat decât intermediarii speculanţi.

*

In Pensylvania s'a produs deasemeni greva generală a laptarilor. Greviştii s'au dedat la demonstraţii, încăerându-se cu poliţia. S'a operat câteva arestări.

*

O demonstraţie a şomerilor a avut loc la Hollyvood. Au fost atacate studio-urile unde se lucra. Poliţia a împrăştiat pe demonstranţi.

*

La Santa-Clara, a avut loc o mare demonstraţie a profesorilor care cer plata salariilor întârziate.

S'a produs o încăerare violentă cu poliţia şi au fost rănite 15 persoane.

Şi în Cuba

Hava 31 —Grupuri de studenţi au organizat manifestaţii contra preşedintelui republicei.

S'au produs ciocniri cu poliţia şi s'au operat mai multe arestări.

Un tren se răstoarnă
lângă Giurgiu

Giurgiu 31.—Pe linia Giurgiu-Ramadan Port, a deraiat un tren de cisterne. S'au răsturnat 23 vagoane în albia unui râu.

Un manipulant serios rănit, a fost internat la spital.

Linia s'a rupt pe 800 metri lungime. Pagubele ar fi de un milion lei.

Accident de automobil

Ploeşti 31.— Aseară venea dela Sinaia automobilul No. 831 al d-lui ing. M. Marcu din Bucureşti.

In maşină se mai aflau soţia inginerului, un frate al inginerului şi doi avocaţi.

Intrând în Ploeşti, maşina a lovit şi rănit grav pe fata Florica Popa.

In acelaş timp automobilul s'a izbit de un pom şi s'a răsturnat. D-na Marcu, fratele inginerului şi cei doi avocaţi, răniţi serios, au fost trasportaţi la spital.

Două asasinate
în jud. Iaşi

Două oribile asasinate se anunţă din judeţ.

Femeia Marita Hrişcă din satul Lungani a fost găsită azi dimineaţă în casa ei omorâtă cu lovituri de topor.

Se crede că mobilul acestei crime ar fi o răzbunare a unor cetăţeni din acea comună.

Alt asasinat

La stâna lui Ion Pârtac din Scobinţi şi-au făcut apariţie astă noapte trei indivizi înarmaţi cu carabine, cu scopul de a jefui. In lupta cu ciobanii bandiţii au împuşcat mortal pe ciobanul Vasile Budeanu. Apoi au dispărut luând cu dânşii un butoiaş cu 20 Kgr. de brânză. Rep.

Vizita la Iaşi
a d-lui ministru Gusti

D. prof. Gusti, ministrul instrucţiunei, însoţit de d-nii prof. Costăchescu, preşedintele Senatului şi Traian Bratu, rectorul Universităţii, precum şi de alţi profesori, a vizitat astăzi dimineaţă noua clădire a universităţii, unde se află instalată facultatea de drept.

Apoi d-sa a vizitat clădirile Spiridoniei.

D. prof. Gusti a luat masa la d. prof. P. Dragomirescu.

Astăzi după amiază ministrul şcolilor va face o vizită la fundaţia universitară „Regele Ferdinand“. *Ad.*

INFORMAŢIUNI

x **Accidente de tren.** — Astăzi dimineaţă pe când trenul 716 înainta spre staţia Buciumeni, a surprins pe linie un soldat, mutilându-l complect.

Tot astăzi trenul 515 a tăiat în gara Cernăuţi pe un soldat dela grăniceri.

S'au dispus cercetări.

x **Repetiţiile la Teatrul Naţional** încep la 15 August.

In acest scop artiştii ieşeni au început să se reîntoarcă în localitate. Sâmbătă dl. Mill. Gheorghiu s'a înapoiat dela Karlsbad şi dl. Aurel Ghiţescu dela Mangalia.

x **La Camera de Comerţ** —Partizanii d-lui Ioan Botez s'au consfătuit eri din nou la „Sfatul Negustoresc“.

Dl. Fred Şaraga a împărţit propagandiştii în comisii, pe cartiere, după noulle liste de alegători cari sunt gata întocmite.

Toată propaganda va fi îndreptată înspre comerţul mic.

Listele vor fi afişate încă în cursul acestei săptămâni.

Azi dl. F. Şaraga face propagandă la Vaslui.

Miercuri 2 August are loc o altă consfătuire.

x **Starea industriaşului Aronovici**, care a încercat să sinucidă în împrejurările cunoscute, s'a îmbunătăţit simţitor pe ziua de eri.

Extracţia glontelui nu s'a făcut, urmând ca această operaţiune să se efectueze la necesitate.

Pacientul a fost vizitat şi examinat de către fratele d-sale, cunoscutul medic din Capitală, d. dr. Aronovici, doctorul Casei regale.

SPORTUL

Ieri d. a. s'a disputat la parcul sportiv un match amical de foot-ball între „Victoria C. F. R.“ şi „Generala“. Rezultatul a fost 3—2 (2—0) în favoarea „Generalei“.

*

Gruparea „Textila“ care s'a deplasat la Cernăuţi a înregistrat următoarele rezultate:

Sâmbătă 29 crt., ieşenii au jucat contra grupărei „C. F. R.“ de care au dispus cu 2—0, lăsând o frumoasă impresie.

A doua zi Duminecă, replica a fost dată de fosta campioană „Macabi“. Rezultatul partidei a fost 8—0 (5—0) în favoarea cernăuţenilor. Cauza acestei înfrângeri e că echipa gazdă a jucat foarte brutal. Din formaţia „Textilei“ au fost scoşi de pe teren 3 jucători, dintre care Fleaca s'a ales cu piciorul rupt. *M. Nanu*

x **Un fut** s'a încercat la Slănicul - Moldovei de către un birjar care a sustras o pungă cu 5000 lei a d-nei Dora Grisaru. Hoţul a fost imediat descoperit de un vilegiaturist d. Solomon Moscovici, şi este cercetat la poliţie.

x **Ieri** au avut loc la Iaşi alegerile delegaţilor cari vor participa la congresul sionist din Praga.

Au obţinut: Revizioniştii 71 voturi; Renaşterea 17 v; Centrul 23 v. şi Muncitorii 114 v.

Nu s'au presentat nici jumătate din numărul alegatorilor înscrişi.

In jurul
unei cereri de sechestru

Am relatat că s'a cerut numirea unui sechestru asigurător pentru suma de 100 mii lei pe veniturile imubilului hotel „Rusia“ proprietatea d-lui Lica Frăţchel din Piaţa Unirii.

In legătură cu aceasta, proprietarul imobilului a introdus o reclamaţie la parchet în care arată că efectele în baza cărora creditorii săi au cerut sechestrarea, ar fi violate şi parte din ele obţinute prin presiune.

D-sa a cerut facerea unei anchete pentru a se vedea în ce mod aceste efecte semnate de d-sa au ajuns în mâna conducătorilor actuali ai hotelului „Rusia“.

x D. Gh. Palel din str. Mitropolie 6 a reclamat justiţiei că servitorul său Gh. Coadă-Galbană din Prisacani a dispărut furându-i mai multe obiecte de preţ. D-sa crede că servitorul său ar fi avut complice pe un cizmar din str. Smârdan.

x *O fată năbădătoasă*—D. Marcel Strâjescu din strada Coroi a reclamat justiţiei pe tânăra Silvia Cristoforeanu de la hotel „Transilvania“. De câte ori îl întâlneşte, aceasta îl ameninţă că-i va arunca vitriol în ochi. Acum câteva zile i-a provocat un scandal pe str. Carol, sărind asupra lui să-l bată.

S'au ordonat cercetări.

x Parchetul cercetează reclamaţia d-lui I. Rameder industriaş din Str. Ştefan cel Mare, împotriva d-lui I. Rohr din str. Carol prin care-l învinueşte pentru sustragere de sub sechestru.

x **Fetiţă dispărută.** — D. Ioan Colţan din str. Ciurchi. 52, s'a plâns poliţiei că fetiţa sa Ana în etate de 12 ani, a dispărut dela domiciliul părintesc. Se fac cercetări.

ORA 3
Intrevederile d-lui Duca

Buc. 31 — Astăzi dimineaţă d. Duca a sosit în Capitală, unde a rămas numai câteva ore. Şeful partidului liberal a avut o consfătuire cu d. Dinu Brătianu.

Apoi d. Duca s'a întâlnit cu d. Grigore Filipescu. S'a discutat despre situaţia politică internă.

O dramă amoroasă
Un tânăr se sinucide din cauza decepţiilor sentimentale

Ploeşti 31.— Azi dimineaţă s'a înregistrat o impresionantă sinucidere în str. Ştefan cel Mare 8.

Tânărul Anghel Rănescu, sergent instructor la Bucureşti, fiul restauratorului Rănescu din Ploeşti, şi-a pus capăt vieţii, trăgându-şi un foc de carabină în inimă.

Ieri sinucigaşul s'a văzut cu iubita lui, d-ra Fina Bădulescu, cu care a avut o discuţie aprinsă. Decepţionat de această legătură amoroasă, tânărul s'a sinucis azi dimineaţă. El a lăsat două scrisori, prin care cere iertare tuturor pentru durerea provocată.

Procesul muncitorilor dela Griviţa

Buc. 31. — Astăzi dimineaţă a continuat procesul muncitorilor dela atelierele Griviţă. D. av. Perieţeanu şi-a desvoltat pledoaria, descriind situaţia muncitorilor şi susţinând nevinovăţia lor.

Procesul a rămas în continuare.

O mare manifestaţie sportivă în Germania

Berlin 31.— La Stuttgart a avut loc o mare serbare a gimnaştilor din Germania. Au fost peste 100.000 participanţi.

Cancelarul Hitler a ţinut un discurs, relevând importanţa educaţiei fizice. Apoi a avut loc defilarea, care a durat două ore.

China vinde bijuteriile imperiale

Londra 31.—„Daily Herald“ anunţă ca guvernul chinez a hotărât să scoată în vânzare bijuteriile imperiale.

Astfel s'ar putea realiza o sumă de 250 milioane lire sterline (N.R. — 150 miliarde lei).

Un mesaj al lui Gandhi
către guvernul englez

Londra 31 — Gandhi a adresat un mesaj guvernului englez, arătând că o ameliorare a situaţiei nu se poate obţine decât prin bună înţelegere cu congresul naţional din India.

Anglia — spune Gandhi — trebuie să renunţe la sistemul de ordine drastice de până acum.

DEPOZITUL
Lupu Stănescu
Str. Pantelimon 17
este asortat cu toate materialele de construcţie ca: **var bulgăr gras, var stâns, ciment, asfalt, ghips, cretă, humă, fer beton, tablă, cărămiz', mozaic, piatră vânătă pentru stropitul viilor, catran etc.**
Se vinde cu *Preţuri care destid orice concurenţă*

Numai 3 zile
mai sunt până la tragerea clasei a IV-a a LOTERIEI DE STAT
Jucători, nu pierdeţi ocazia de a deveni milionari şi ridicaţi ultimele lozuri dela cea mai norocoasă Colectură a
Băncii Emanoil Marcovici
din Iaşi str. Ştefan cel Mare Nr. 15
Tragerea are loc la 3 şi 4 August 1933
Câştiguri în valoare de Lei 15.660.000

ANUL XXIX No. 7881

ABONAMENTE

Lei 600 . . . . pe un

300

2 (doi) lei exemplarul

OPINIA

ZIAR POLITIC COTIDIAN

MERCURI 2 AUGUST 1933

BIBLIOTECA UNIVERSITĂȚII -IAȘI-

Biblioteca Universitară Iași

Loco

... LAPUȘNEANU 37

OPINIA

BON DE PREMII

No. 22

Bani, Biciclete, Imbrăcăminte.

Detașați seria completă.

TEZE ȘI ANTITEZE

VENITURI DE SEZON

Intre tezele susținute cu mult talent și erudiție de d-nul Madgearu la conferința dela Londra, a fost *și aceia că în țările agrare veniturile esențiale și cele mai importante sînt sezoniere, adică* se produc odată pe an și deci Băncile de emisiune în aceste țări trebuie se lucreze având această bază. *Adică să acorde credite de la o recoltă la alta, să facă plățile externe în raport ca acest unic sezon de încasare în legătură cu ea.*

Evident, nu era nimic nou în erudita expunere a talentatului nostru ministru de finanțe.

Se știe la noi încă din timpurile dinnaintea lui Caragiale, că sîntem „o țară eminamente agricolă". S'a vorbit despre aceasta așa de mult, încă înnainte de a se fi inventat țărănismul post-bellic, încât se știa în lumea mare și despre latifundiile noastre de altădată și de parcelările actuale.

Din această cauză poate talentata și erudita expunere a d-lui Madgearu a fost înmormântată fără onoruri — într'o comisie sau sub-comisie oarecare, cu adnotarea: „faceți-vă reformele voastre la voi acasă cum vreți și nu ne învățați pe noi abecedarul".

Este regretabil că reprezentantul țării noastre a fost tratat așa de crud la Londra și desigur că vinovată va fi scoasă opoziția (pe timpul acela erau la Londra d-nii I. G. Duca și Săvescu) care va fi arătata că a denunțat: că în țară față de contribuabili d-nul Madgearu nu ține socoteală *de teza veniturilor de sezon* în raport *cu recolta* unică, ci *ține de antiteza:* contribuabilul să plătească după cum a plătit: cele patru sferturi la patru vadele — indiferent dacă are sau nu are recoltă!

Dr. P. CAZACU

Când e cânele prezidentului...

„Major", cânele d-lui Roosevelt, președintele Statelor-Unite, suferind de o boală de piele, a fost supus unei intervenții chirurgicale. Scena operației e înfățișată în clișeul alăturat, care redă sugestiv expresia de spaimă a cânelui.

IDEI ȘI FAPTE

Rugăminte către d-nii brutari

să ieftenească pânea

„Un grup impozant de cetățeni s'a adunat în fața primăriei, protestând energic contra prețului exagerat al pâinii. Văzând că primarul întârzie să vie, locuitorii revoltați au amenințat că vor s arge geamurile primăriei. In toiul scandalului a sosit d. primar care, în loc să cheme poliția și jandarmii pentru a împrăștia mulțimea, a dat imediat ordin să se confiște toată pânea ce se vinde cu 11 lei kilogramul, făgăduind totodată că va lua măsurile de rigoare pentru a obține ieftenirea acestui aliment de prima necesitate".

Ar fi absurd să se creadă măcar o clipă că asemenea fapte s'ar fi putut întâmpla în Iașul nostru. Mai întâi de toate din simplul motiv că chiar dacă pâinea s'ar vinde la Iași cu 20 lei kilogramul, chiar dacă ar fi fabricată în întregime din orz—și încă nu s'ar găsi în târgul acesta o sută de cetățeni cărora le-ar trăsni prin cap să vie la primăria municipiului ci să protesteze împotriva speculei ilicite. Ieșanul știe—ca nimeni altul—să înghită în sec toate insultele și abuzurile; și consumând mizeria integrală sau pâinea albă, plătită excesiv de scump, obișnuește să-și zică: — „Bine că o găsești și pe asta. Căci ce ne-am face dacă pitarii nu ne-ar furniza-o deloc?"

Dar presupunând, ca prin absurd firește, că o sută de eroi s'ar aduna totuși în curtea primăriei cu scopul de a solicita respectuos ieftenirea pâinei—ce s'ar fi întâmplat credeți în satul acesta imens și fără câini?

In cel mai bun caz li s'ar fi spus „revoluționarilor" că d. primar e plecat la București în interesul... apometrilor. Iar dacă primarul se afla în localitate, d-sa s'ar fi grăbit să invite pe reprezentanții... morarilor și brutarilor. Și teza acestora ar fi triumfat la urma urmelor.

Pentru că la Iași morarii și brutarii au fixat ani de zile prețul făinii și al pâinii. Nicidecum primăria.

Să presupunem însă mai departe, și iarăși prin absurd, că delegația cetățenească nu s'ar fi mulțumit cu astfel de răspunsuri și ar fi amenințat cu acte de violență. In asemenea caz, ne-am fi ales cu un proces monstru intentat rebelilor. Și le-ar fi pierit pentru totdeauna ieșenilor să-și ceară dreptatea...

*

Dar pentrucă — precum am subliniat mai sus — asemenea lucruri se pot întâmpla la Bălți, Pitești, Cluj, oriunde — numai la Iași nu—nu ne rămâne de cât să amintim noi edililor că e timp să se ieftenească și pâinea albă și mizeria integrală.

Sau domnii dela municipiu așteaptă poate ca onorabilii brutari să revină singuri și din propria inițiativă, la sentimente mai bune și să decreteze ieftenirea pâinii.

In definitiv, nu ne ar mira deloc întâmplarea. Acolo unde li se îngăduie pitarilor să scumpească pâinea și să jupuiască pe bieții consumatori oridecâteori găsesc de cuviință e firesc, logic și normal ca tot ei să fericească populația cu o pâine ceva mai ieftină.

Să se producă totuși, odată, și evenimentul acesta mult așteptat.

I. L. BASARABEANU

SE REFACE

uriașul vapor „Atlantique"

Marele vapor francez „Atlantique", care a fost distrus de incendiu în împrejurările cunoscute, va fi reparat. Impotriva părerii specialiștilor franceji, inginerii englezi susțin că repararea e perfect posibilă.

Vaporul „Atlantique" va fi dus într'un port englez, probabil la Belfast, unde se vor efectua lucrările de refacere. Cheltuelile se vor ridica la 800.000 lire sterline, adecă 480 milioane lei. Intreg vaporul, când a fost construit, a costat trei milioane și 200 mii lire, adecă două miliarde lei.

Actualități politice

O PRIETENIE

cu interese limitate

Am înregistrat ciudata declarație a d-lui Alphand, ambasadorul Franței la Moscova, în ce privește problema Basarabiei.

Diplomatul francez a anunțat că România va relua raporturile diplomatice cu Sovietele,... însă chestia Basarabiei? O compara cu Alsacia-Lorena. Franța a avut ambasador la Berlin (spune d. Alphand), dar asta n'a însemnat că recunoaște anexarea Alsaciei-Lorena.

Adica, un reprezintant autorizat al Franței, nu numai că ne servește, grațios, o vădită ostilitate, dar sugerează diplomației rusești argumente împotriva integrității teritoriale a statului romîn.

Unele ziare și-au exprimat credința că declarațiile d-lui Alphand n'ar fi autentice și s'a așteptat o dezmințire oficială dela Paris. Până acuma, însă, dezmințirea nu s'a produs.

Rămîne deocamdată să constatăm că Franța ne oferă o prietenie foarte cordială, însă cu interese limitate,... de interesele ei proprii.

Acum cînd bărbații de stat englezi fac cor cu d. Mussolini și vorbesc despre revizuirea tratatelor, am fi avut nevoe de o solidarizare categorică a Franței cu interesele politico-diplomatice ale României.

O solid rizare economică, — nu ne oferă Franța, și sîntem siliți a trimite delegați la Berlin pentru tratative comerciale.

Și iată-ne lipsiți și de sprijin politic suficient. Atunci dece sîntem aliați cu Franța? Numai pentru interesele Franței și pentru gloria d-lui Titulescu?

X.

O căsătorie prin radio

între Europa și America

Din Hollywood se anunță că în curând va avea loc prima căsătorie prin radio între Europa și America. Artista de cinema Benita Hume și bogătașul englez B. Dunsee au hotărât să se căsătorească în acest mod original.

Ea e la Hollywood, iar el la Londra și cum niciunul nu poate pleca din cauza angajamentelor, s'a recurs la concursul radioloniei. In acest scop s'au făcut toate pregătirile necesare. In aceiaș zi, la aceiaș ori, logodnicii vor apărea în fața microfoanelor și în prezența unor martori și a pastorilor, se va oficia cununia prin radio.

Un sistem practic

de ajutorare a șomerilor

Există și în orașul Arras (Franța) un număr de șomeri înscriși pe tablourile de ajutorare ale primăriei respective. Insă primarul din Arras a socotit că-i mai logic și mai demn pentru șomeri ca ajutoarele ce le primesc să fie acoperite prin muncă. In consecință, primăria a dat o ordonanță în care spune:

Muncitorii șomeri care primesc ajutor 7 franci (45 lei) pe zi, vor trebui să muncească două ceasuri la diverse lucrări edilitare. Acei care primesc mai mult de 7 franci, vor fi obligați să muncească 3 ceasuri pe zi. Lucrătorii care vor refuza munca, sau nu se vor ține de treabă pe șantier, vor fi șterși de pe listele de ajutor.

Băeții minori, pentru care se prevede un ajutor de șomaj de 4 franci pe zi, vor fi obligați să urmeze cursurile școlilor profesionale.

La noi în România, situația e mai simplă: primăriile n'au fonduri pentru ajutorarea șomerilor!

STATUELE DE VOEVOZI DE LA FUNDAȚIA «FERDINAND»

O lămurire autorizată

Primim:

Cu puține zile în urmă, pe frontonul dinprejurul cupolei de la Fundația Ferdinand, au figurat, de probă, o serie de statui.

Erau patru grupuri de voevozi, bine compuși din punct de vedere sculptural și tot așa de bine aleși din punct de vedere istoric: Regi și voevozi întregitori de Neam: Ferdinand cu Mihai Viteazul; Regele Carol I cu Ștefan cel Mare, cari au avut o domnie îndelungată și înțeleaptă; Dimitrie Cantemir cu Vasile Lupu, propagatori de cultură, însuși Cantemir un mare scriitor, și, însfârșit Alexandru cel Bun cu Dragoș-Vodă.

Față de unele aprecieri, privind compunerea și estetica grupurilor, și mai ales locul unde ele vor fi așezate, având în vedere că au figurat *numai de probă*, e bine să se aștepte o punere la punct.

Cum însăși măreața clădire a fost ridicată după un anumit plan și cu pricepere condus de d. arhitect Jotzu, secundat îndeaproape de președintele fundației d. general Balif a cărei competință e îndeobște cunoscută, având colaboratori buni technicieni ca domnii generali Botez, și Sion, nimeni să nu aibă îndoială că și aranjamentul cu grupurile de Voevozi va fi de natură să satisfacă la sfîrșit pe toată lumea.

In primul rând, alegerea ca executori ai statuelor n'a fost făcută la întâmplare.

Lucrările au fost încredințate unor artiști cu reputație stabilită. Statuele au fost studiate și îndeaproape controlate de artiști și comisiune, ca astfel să corespundă firesc locului pentru care au fost destinate.

Modelele de ghips, până la reproducerea lor în materialul definitiv, după cum am spus mai sus, au fost așezate acolo numai de probă, cum se obișnuește și aiurea, spre a se controla impresia pe care o fac văzute de jos și în ansamblu.

Bine înțeles că, după observațiunile comisiunii amintite mai sus, secondată și de doi distinși arhitecți, domnii Balș și Pompilian, vor surveni, poate, unele schimbări în aranjamentul grupurilor, sau unele modificări de mișcări sau chiar de proporții,

Dar acestea sunt chestiuni care cad numai în competența oamenilor de specialitate și a tehnicienilor cari alcătuesc comisiunea, și cari, având răspunderea, au și tot interesul ca grupurile de statui și aranjamentul lor să fie la înălțimea artistică a acestui grandios ediliciu.

Publicul ieșan să aștepte deci cu toată încrederea căci totul va fi pus la punct, cînd totul va lua forma definitivă. Iar până atunci, orice aprecieri sau comentarii premature pot să fie nedrepte.

I. MATEESCU

profesor la Academia de Arte Frumoase

DIN TOATA LUMEA

Numai 40 lei pe zi. — La Hamburg a luat ființă un club al oamenilor economi. Gruparea numără până în prezent peste 1000 membri și numărul tinde să sporească în fiecare zi.

Membri și-au luat obligația de a nu cheltui mai mult decât o marcă pe zi, adecă 40 lei. E interesant că printre cei ce formează clubul se găsesc și persoane destul de bogate, care totuș se mulțumesc cu un trai econom. In fiecare Duminică toți membri se adună la sediul clubului și prezintă o listă despre felul cum au întrebuințat banii. Unii, foarte economi, mai reușesc să depună sume mici, care vor fi rambursate la sfârșitul anului.

Clubul intenționează să organizeze o vastă cooperativă și câteva restaurante pentru folosința membrilor. Aceștia sunt dați ca exemplu de economi. Și totuș, în zilele grele de astăzi, câți nu s'ar mulțumi să aibă de cheltuit măcar 40 lei pe zi?...

*

Un condamnat cu noroc. La Kowus, în Lituania, s'a întâmplat un caz într'adevăr puțin obișnuit.

Un anume Wladimir Kowac a fost condamnat la moarte pentru crimă. Conform obiceiului osânditul avea dreptul să-și aleagă modul cum vrea să moară. Și Kowac a preferat otrava.

In consecință, i s'a dat un pahar cu o substanță toxică, pe care condamnatul a băut-o în prezența personalului închisorii. S'a întâmplat însă ceva cu totul neașteptat. Osânditul, om de o constituție fizică foarte robustă, a suportat otrava fără alte consecințe decât o tulburare internă care a durat câteva zile. Apoi condamnatul s'a restabilit și astăzi e deplin sănătos.

In prezent s'a pus chestiunea, dacă omul trebuie lăsat în viață, sau dacă trebuie repetată doza de otravă. Cei mai mulți susțin că osânditul urmează a fi grațiat, întrucât pedeapsa a fost odată executată. Iată într'adevăr un condamnat cu noroc!

*

Fete de măritat.—O aventură originală a fost întreprinsă de 20 fete din San-Francisco (America). Tinerele, între 20 și 25 ani, au pornit în grup în căutarea unor bărbați. Fetele neputând să se mărite în orașul lor s'au gândit să-și încerce norocul în alte părți.

Ele vizitează în special plajele elegante din marele orașe americane. In fiecare seară parcurg plaja în monom, purtând o placardă pe care e scris: „Vrem să ne căsătorim".

Fetele formează obiectul de distracție al vizitatorilor, care le invită la masă și la dans. Până acum însă, nu s'a măritat încă niciuna!

*

Cu peria de dinți.—O fabrică de perii de dinți din Lisabona a organizat un concurs, care a atras numeroși candidați. Fabrica a instituit premiu pentru persoana, care-și va spăla dinții mai repede și mai bine.

Timp de câteva minute a fost o întrecere amuzantă între cei 876 concurenți, fiecare dorind să obțină premiul. Câștigul a revenit unei femei, care avea dealtfelo dantura splendidă.

La sfârșit fabrica a împărțit participanților câteva perii de dinți, ca premii de consolare. Așa că de fapt nimeni n'a fost în pagubă. Nici chiar fabrica respectivă, care în felul acesta și-a făcut o reclama zgomotoasă.

FRAȚII PICCARD

împreună în stratosferă

Am anunțat că profesorul Piccard și-a contramandat zborul în stratosferă. In legătură cu această știre, ziarul „The Chronicle" din America anunță că amânarea raidului a fost provocată de un alt proect interesant survenit între timp.

Frații Piccard ar fi hotărât să pornească împreună spre stratosferă, pentru desăvârșirea cercetărilor. Unul din ei va conduce balonul, iar celălalt va lucra la aparatele științifice.

Data raidului încă n'a fost fixată.

Voci din public

Cuvinte de omagiu

PENTRU SPITALUL ISRAELIT

In împrejurări nedorite, dar inerente vieței omenești, am avut ocazia să mă conving că această instituție—Spitalul Israelit — își îndeplinește cu prisosință înalta misiune pentru care a fost creată.

Suferinzii, *indiferent de naționalitate sau confesiune*, găsesc aici pe lângă alinarea durerilor, un tratament mai mult ca părintesc și o îngrijire medicală desăvârșită.

Corpul medical, o mână de oameni eruditi, dornici de muncă și desinteresați — căci mulți din ei servesc onorific— aduc tributul științei lor, din zori până'n noapte, sutelor de bolnavi ce se perindă atât la consultații cât și în spital, cu multă bunătate, multă delicateță și multă răbdare. Nu cred să se poată cita vr'un caz când un suferind a bătut la poarta acestui Spital, fără a fi primit.

Printr'o chibzuită gospodărie condusă cu multă pricepere și energie, s'a putut asigura bolnavilor un tratament care nu ar putea fi comparat de cât cu acel al instituțiilor similare moderne din țară și străinătate.

In privința mesei, bolnavii sunt serviți după dorință cu orice fel de mâncare (exceptând dieta) și în care scop sunt întrebați anticipat (să nu se creadă că e vorba de bolnavii privilegiați, cari au camere separate cu plată, ci toți au același tratament) — în plus se mai servește de trei ori pe zi lapte la discreție.

Ordinea și curățenia sunt mai presus de orice critică. Nu mă pot abține de a nu aduce cu această ocazie cele mai vii mulțumiri eminentului chirurg Dr. Lederhändler, care mi-a salvat soția printr'o dificilă operație executată cu o adevărată artă medicală, în urma căreia se simte pe deplin restabilită.

Onoare, atât conducătorilor, cât și celor ce dau concursul acestei instituții, care cu mijloace restrânse, poate fi la adevărata înălțime și menire a unui loc de alinare a multor și grele suferinți omenești.

GH. AMANCI

După vilegiatură

Artistul Mill. Gheorghiu,

despre cura dela Karlsbad, și multe altele...

După o trecere de cinci săptămâni, prietenul nostru, excelentul artist Miluță Gheorghiu, a revenit printre noi. Unde a fost, se știe: și-a făcut cura anuală la Karlsbad, anunțând din timp pe ieșeni despre aceasta. Să-l ascultăm acum impresiile:

„Efectul apelor" și...

— „Clima la Karlsbad e liniștită. Când plouă, plouă cu socoteală, de patru, cinci și până la 6 ori pe zi. Umbrelele și watter-pronfu-rile au cuvântul. Toate se petrec așezat și cum se cade, așa cum se cuvine pe un teritoriu locuit de minoritatea germană a Cehoslovaciei, adică de un popor socotit prin excelență, cu toată vecinătatea turbărei hitleriste.

Vilegiaturistul conștiincios este emoționat în fața barometrului dela Kurhaus, pe care-l consultă tot atât de des ca și... Water-closetele.

La Karsbad nu e de loc „disgrațios" faptul că de dimineața un june amorez își întâmpină duduița cu întrebarea plină de atenție:

— „Ei?. Da?".

— „Până acum de loc, răspunde duduița sorbind cu ardoare din cana de „Felsenquelle". Nenorocire! E a treia zi de când n'am scaun".

— „Curios! Eu am avut ieri de patru ori!"... Miraculoase isvoare, și burticica scade, văzând cu ochii.

„Efectul apelor" iată ce se discută de dimineață până seara de zecile de mii de vizitatori de pe întregul glob, ce poposesc în Karlsbad pentru trei-patru săptămâni.

Amalgam de vizitatori

— „Din America, fel de fel de „regi" ai diferitelor metale, a căror nume este greu de ținut minte.

D-na Wanderbiid, d-na Hoover. Din Asia Maharadjahul

Dl. Mill. Gheorghiu

de Travancore, care ocupă cu suita sa și micul harem, 14 camere la Hotelul Richmond.

Maharadjahul are 19 ani și e de abea învățăcel la dans, plătește un profesor, conte scăpătat, cu 20,000 k. (100 mii lei) lunar să-l inițieze pe el și suita sa în tainele foxului și tangoului.

Din Africa, figuri tuciurii de egipteni. Australia a trimes câteva malaeze, trestii suple, grațioase și surâzătoare.

Apoi chinezi, japonezi, parcă născuți cu... icter.

Mai sunt refugiați din Germania, fel de fel de personalități, care fac cerc în jurul rabinilor polonezi cu caftane de mătase neagră și perciuni respectabili, jelindu-se pe toate tonurile de prigoana ce suferă.

România, anul acesta, este reprezentată minunat cu toată restricțiunea devizelor Băncii Naționale. De la Palat, d-l Mocioni, maistrul vânătorilor regale; senatorul Oct. Russu, deputat Nicu Stănescu,— viitorul guvern reprezentat prin d-nii Octavian Goga și Stelian Popescu.

Dl. Vlahide secretarul pre-

(Continuarea în pag. II-a)

Imediat și ori cine poate fotografia, cumpărând un aparat fotografic, cu un curs complect de fotografie, pentru suma de Lei **250**

Numai la FOTO MIMOSA

str. Cuza Vodă 7 (vis-a-vis de Chestura Poliției)

Cămăși dejalin ultimele modele gata și de comandă cu prețuri fără concurerență găsiți la magazinul **„SURSA“**

Sergentul: De ce stați mă așa ? Pe bancă-l locul gol !
Copiii : Am sta noi cum n'am sta ?! Dar am luat Agol!

TESTA
COMBATE
DURERI DE CAP - MIGRENE
NEVRALGII-DURERI DE DINȚI
RĂCELI-GRIPĂ-JUNGHIURI
ÎN FARMACII ȘI DROGUERII

Excelentul săpun
„Virginia“
nu trebuie să lipsească la nici o toaletă.

Cereți

pretutindeni
cea mai bună cremă de ghete

BRUTARII IEȘENI

AU IEFTENIT PÂNEA

8 LEI ALBA ; 6 LEI NEAGRA

Insfârșit. Incepând de astăzi ieșenii vor mânca pâne mai ieftină, și poate chiar bună.

Făina din noua recoltă a început să fie lansată pe piață cu prețuri reduse.

După cât ni se afirmă, făina albă de calitate superioară (deoarece grâul este admirabil) se vinde cu 7.50 kgr, iar cea de calitatea doua lei 5.50 kgr.

Cu toate acestea brutarii ar mai fi căutat să menție prețul, până ce vor termina stocul de făină pe care-l au din trecut.

Unii brutari din Socola și Nicolina cari terminaseră cu totul făina veche, au fabricat eri pâne vânzând-o la prețul de 6 lei neagră și 8 lei cea albă.

In urma acestui fapt sindicatul brutarilor a ținut aseară o ședință, hotărând ca de azi *toate brutăriile din oraș să vândă pânea la prețul de mai sus.*

Pânea la acest preț va fi în greutate de un kgr.

Conducătorii brutarilor ne roagă să arătăm că se desolidarizează întru totul de acei colegi cari vor fabrica pâne în condiții nehigienice și lipsă la cântar. *D. Zelea*

Conflict între șoferi ieșeni

și agenți fiscali din Pd. Iloae

Pd. Iloaie 1.—In urma unui denunț primit de către d-l Nechita, șeful percepției locale, cum că, mai mulți șoferi nu sunt în regulă cu permisele fiscale, s'au intreprins cercetări.

Dl. Nechita a oprit aseară două camionete cu Nr. 2020 și 2022 din Iași, cerând șoferilor respectivi, permisele în cauză. După oarecari ezitări, șoferii au arătat permisele, care n'au fost însă găsite în regulă.

Imediat șeful perceptor a trimis agentul ce-l însoțea, să anunțe de aceasta pe dl. controlor fiscal Mitrea. Șoferii, profitând că Dl. Nechita a rămas singur, (a reclamat d-sa) au smuls permisele din mâna d-sale, bruscându-l. Apoi au dat viteza mașinelor făcându-se nevăzuți.

Cazul a fost adus la cunoștința autorităților locale și a administrației de constatare fiscală din Iași.

Electrificarea târgului P.-Iloaei—După cum am anunțat, în urma acordului încheiat de către primăria locală cu soc. comunală de electricitate din Iași, se va începe de săptămâna viitoare instalarea stâlpilor pentru firele electrice și instalarea cablurilor necesare, pentru lumină.

După cât suntem informați, peste câte-va luni, locuințele din localitate vor avea electricitate. *Astoll*

Pentru Camera de Comerț

O nouă consfătuire

a partizanilor listei N. Gheorghiade

Aseară a avut loc o consfătuire a partizanilor listei cetățenești - independent, de sub președinția d-lui N. Gheorghiade, directorul general al „Creditului Urban“.

In afară de membrii din comitetul de direcție, au luat parte numeroși comercianți și industriași, care au aderat la acțiunea listei independente.

D. *N. Gheorghiade*, luând cuvântul, arată că numărul aderenților a crescut considerabil. Se solicită o colaborare devotată și desinteresată.

D. Gheorghiade susține că la Camera de Comerț, ridică un steag nou,—steagul cinstei, al desinteresărei personale și politice.

„Prin acțiunea noastră — a spus d-sa, — vom mai clinti pe acei...fericiți care în afară de că ătoriile la București în interese personale, n'aveau altă ocupațiune decât aceea a fotoliilor președ nțiale“.

Răspunzând unor acuzații, d. Gheorghiade a precizat că se află în viața economică a târgului nostru de aproape 20 ani și că, subt guvernarea trecută, în timp ce în Senat se aflau 8 reprezentanți ai Camerelor de Comerț și Industrie, totuș d-sa a fost ales în unanimitate raportor al legii lichidării judiciare.

Apoi roagă, pe comercianți și industriași, sa aducă la cunoștința asociației toate doleanțele ce le au de formulat.

D. Aronovici (Moara „Moldova“) critică conducerea Camerei de Comerț și aduce elogii d-lui Gheorghiade.

D. Iosef Iosef, brutar protestează contra adunărilor fictive ale „Sfatului Negustoresc“ și ale Camerei de Comerț.

D. *N. Dobrovici*, după ce evidențiază acțiunea listei independente, la care au aderat toate categoriile de comercianți și industriași, indiferent de partide politice, a propus organizarea propagandei în vederea alegerilor.

D. *Ștefănescu*-Vaslui, aduce adeziunea a numeroși industriași și comercianți deacolo.

Critică apoi modul cum au administrat actualii conducători la Camera de Comerț, din care cauză școala comercială din Vaslui a ajuns la ruină.

D. *N. Gheorghiade* promite că va remedia situația, dacă va reuși în alegeri.

Mai fac diverse propuneri, d-nii: Hahamu; Iosef Iacob, N. Dobrovici, Burăhovici, Fastlich, I. Margulies, T. Horovitz, etc.

La urmă s'a decis ca astăzi dimineață, o delegație de comercianți, în frunte cu d. N. Gheorghiade, să se prezinte d-lor prefect V. Petrovanu și chestor Pavlescu, în legătură cu chestiunea orarului la magazine. C. VLAD

INFORMAȚIUNI

x **Un accident de automobil** s'a produs aproape de comuna Ialoveni (Lăpușna). Automobilul băncii Naționale din Chișinău în care se aflau un om de serviciu al instituției, împreună cu soția și un copil, mergea spre Ialoveni. La 3 km. depărtare de această comună, vehiculul s'a ciocnit de un copac.

Femeia și copilul sânt grav răniți și au fost internați în spital.

x M. S. Regele împreună cu voevodul Mihai, au vizitat Putna, Mânăstirea Sucevița, Cîmpulungul Moldovenesc etc. iar aseară s'au înapoiat cu trenul la București.

x **Ex-Kaiserul bolnav?**—Ziarul „Tempo“ din București anunță că ex-Kaiserul Wilhelm ar fi grav bolnav la Doorn. Medicii au interzis bolnavului să primească vizite.

x DERAIERE.—Sâmbătă diminnață trenul Cernăuți Vatra Dornei a deraiat în stația Dărmănești. Accidentul n'a avut urmări grave, călătorii trecând numai prin câteva momente de panică.

x UN AVION SOVIETIC a apărut ieri deasupra orașului Cetatea-Albă. Grănicerii ruși de pe malul Nistrului au tras în aer câteva focuri de armă. După zece minute de zbor, deasupra teritorului românesc, avionul s'a îndreptat spre Rusia.

x Un numeros grup de tineri și comercianți din Iași, a plecat în Palestina.

Intre aceștia sînt librarul Iuju Orenstein, d. M. Izac Moscovici, proprietarul magazinului „Cristal“, funcționarul Hamburger, Buium Kahane, proprietarul unui atelier de mobile, etc...

Suplinirile și detașările

în învățământul secundar

Cererile de suplinire în învățământul secundar se vor adresa exclusiv inspectoratului școlar până la 23 August crt.

Cele adresate Ministerului nu vor fi luate în considerare.

In cerere se va arăta: titlurile ce posedă (licență, doctorat, examen de capacitate), conform articolului 150 din regulament; specialitățile pentru care este abilitat, anii de suplinire în învățământ ce eventual ar avea.

Cererea va fi însoțită de copia diplomei de licență, seminar pedagogic, a examenului de capacitate și pe cât posibil a certificatului de anii de serviciu în învățământ.

Cele neînsoțite de aceste acte nu vor fi luate în considerare.

Detașările

In ce privește detașările în învățământul secundar, cererile se adresează inspectoratului regional de care depinde școala, la care se cere detașarea.

In cerere se vor arăta exact specialitățile examenului de capacitate principală și secondară cum și motivele pentru care se cere detașarea sprijinită pe dovezi pe cât posibil oficiale.

Se va menționa școala și catedra la care dosește a se detașa.

Cererile se vor înainta inspectoratului respectiv până la 10 August crt. După această dată nu vor fi luate în seamă.

Moment de panică

la o serbare evreiască

O societate evreească din Bacău a organizat ieri o serbare în parcul Gherăști de lângă oraș. La un moment dat, parcul a rămas în întuneric, întrucât s'au tăiat firele electrice. O ploaie de pietre a căzut deasupra bufetului, câteva persoane fiind rănite. Participanții la serbare, cuprinși de panică, au luat-o la fugă. Se crede că e vorba de isprava unor tineri naționaliști. Autoritățile cercetează.

x D-na Ana Bancilă din str. Păcurari 91, a reclamat pe d. Virgil Fery din strada Carol 42, acuzându-l că refuză să-i restituie un automobil împrumutat.

DORIȚI a încerca O LAMA SUBTIRE ȘI FLEXIBILĂ ? DA, DAR ATUNCI NUMAI SOUPLEX Diaphan 0,1 mm.
CARE CONVINE SENSIBILITĂȚII EPIDERMEI
Alternați întrebuințarea cu lama SOUPLEX-PLATINE. Veți menaja pielea și veți fi mereu bine ras.
MOSTRE GRATUITE PUTEȚI RIDICA DELA SAM. LOBL & FIU. B-dul REG. MARIA 5

Spitalul „Sf. Spiridon“-
Clinica Terapeutică Iași

Spre știința publicului

Efectul bun al apelor de Slănic este cunoscut de mult timp. Cercetările științifice din urmă au confirmat și precizat cunoștințele asupra acțiunei acestor ape în diferite boli.

In special în tratamentul bolilor tubului digestiv și bolilor de nutriție apele de Slănic ne sunt de un mare ajutor.

Tratamentul cu ape poate fi făcut odată sau de două ori pe an, ca și cu apele de de Karlsbad și Vichy. Acei care nu se pot duce în Stațiune spre a bea apele la isvor, pot urma cu folos un tratament cu pe acasă, în localitatea unde se află.

Bolile, care se tratează cu succes de aceste ape sunt:

Boli de stomac: hyperaciditate (acreli) hypoaciditate, catarul stomacului, acidism.

Boli de intestin: constipația, colite, dyspepsii intestinale.

Boli de ficat: lithiaza (petre la ficat) cholecystite, hepatite cronice (fără ascită sau predispoziții la ascită).

Boli de nutriție: diabet zacharat.

Acțiunea apei depinde de compoziția ei, care diferă de la isvor la izvor, de cantitatea, care se bea și de temperatura, la care se bea și de aceia pentru a avea un rezultat bun aceste trebuiesc băute după o prescripție medicală. In acelaș timp—bine înțeles — trebuește păstrată dieta (regimul alimentar) prescrisă de medic și care diferă după boală.

Directorul Clinicei
PROF. DR. ENESCU

Cea mai bună încălțăminte
puteți cumpăra cu 30% mai eftin
LA MAG. **„Pantofil“**
Strada Cuza-Vodă 35
(alăturea de Boiangeria „Fulgerul din București“)
PROFITAȚI DE OCAZIE.

Primaria Municipiului Iași

PUBLICAȚIE

No. 23583 din 22 Iulie 1933

Se aduce la cunoștința celor interesați că în ziua de 14 August 1933, orele 11 dimineața se va ține în localul acestei Primării situată în Iași str. Alexandri 14, licitație publică pentru vânzarea parcelei No. 25 din regiunea Țuțora în suprafață de 500 m.p.

Licitația se va ține in conformitate cu art. 88-110 inclusiv din Legea Contabilității publice, Regulamentul O. C. L. și normele publicate în Monitorul Oficial No. 127 din 4 Iunie 1931.

Toate persoanele care vor lua parte la licitație vor depune pe lângă ofertă o garanție de 5 la sută din valoarea sumei oferite.

Planul locului se poate vedea în fiecare zi de lucru de la 8--12 în localul acestei Primării.

Spitalul de Boli Mintale și Nervoase Socola Iași

Publicațiune

Se aduce la cunoștința celor interesați că în ziua de 10 August 1933, se vor ține la spitalul Socola Iași. următoarele licitații publice:

1. La ora 8.30 a. m. prin bună învoială pentru aprovizionarea cu 10.000 kg. făină integrală pe două luni.

2. La ora 9.30 a. m. prin bună învoială pentru aprovizionarea cu 5000 kgr. săpun comun pe un an.

3. La ora 10.30 a.m. cu termen scurt pentru aprovizionarea cu articole de colonia-le pe un an.

4. La ora 11.30 a.m. cu termen scurt pentru aprovizionarea cu 140.000 kgr. lapte dulce, pe un an.

Licitațiile se vor ține în conformitate cu art. 88—110 inclusiv din legea Contabilității publice, Regulamentul O. C. L. și normele publicate în Monitorul Oficial Nr.127 din 7 Iunie 1931.

Toate persoanele care vor lua parte la licitații vor depune pe lângă ofertă și o garanție de 5 la sută din valoarea furniturei oferite iar oferta se va face numai în conformitate cu caetul de sarcini care poate fi văzut în fiecare zi de lucru dela ora 8—1, la ad-trația spitalului Socola.

Medic Primar Director
Dr. BALIF

PREȚURI REDUSE LA aparate și borcane WECK la **FrațiiHirschensohn**
Str. Stefan cel Mare 5
Prospecte la cerere gratis.
Feriți-vă de imitațiuni

SCAUN ANEVOIOS.

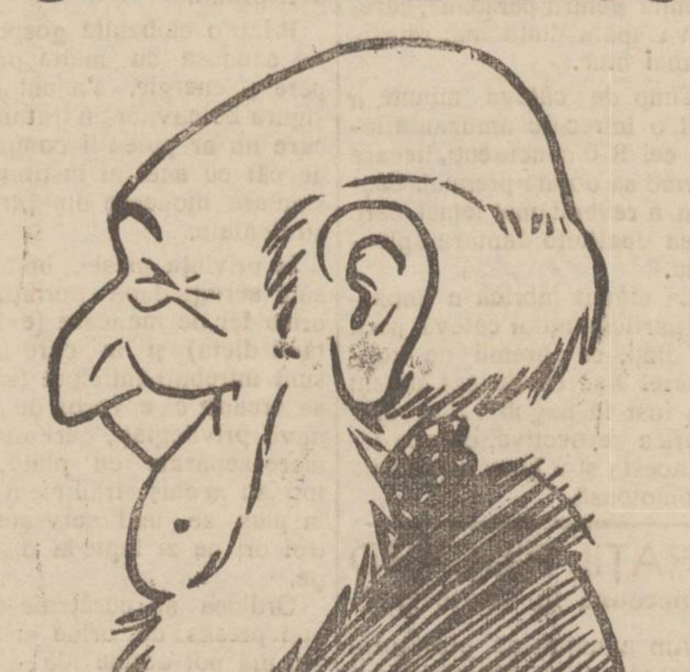

PURGATIV **TYP** LAXATIV
CURĂȚĂ, DESFUNDĂ, PLĂCUT ȘI BINE STOMACUL ȘI INTESTINELE
De avut în toate Farmaciile și Drogheriile din România

DOMNILOR nu perdeți ocazia cumpărați lengerie **Dejalin și Sport** cu 25—30% reducere până la 1 August la magazinul **„F E M I N A“**

Cîntecul de totdeauna și de niciodată

de Guido da Verona
Editura „CUGETAREA“
280 pagini. Prețul 55 lei de vânzare la toate chioșcurile, debite și la S. Peretz-Iași tr. Unirei.

Orice fel de
PUBLICAȚIUNI
pentru
Monitorul Oficial
se primesc
la administrația ziarului
O P I N I A
str. Lăpușneanu 37

x **Laboratorul de analize** Dr. Beceanu Piața Halei execută în cele mai perfecte condițiuni, analize complecte de urină. La cerere se pun la dispoziție vase speciale de colectat urina. 1

Spectacolele zilei

UNDE MERGEM ASTAZI ?..

1 AUGUST

Cinema Trianon. — *„Cântecul primăverii“* cu Tom Patricola; *„Malek impresar“* cu Buster Keaton. Jurnal sonor *Fox.*

Cinema Sidoli (grădina și sala). — *„Violete Imperiale“* cu Ragnel Meller; *„Crima din noaptea de 13 Iunie“* cu Clive Brook. Jurnal sonor *Paramount.*

Grădina Pomul Verde — *Moișe vi crihsti ?,* cu ansamblul Zelniker-Bunowa.

Strandul Iașilor (strada Palat). Distracții în aer liber, înot, plajă, canotaj, dans, tennis, exerciții gimnastice.

Bufet bine asortat.

DOCTORUL
OVIDIU CORDESCU
consultă zilnic pentru bolile de
Nas, gât și urechi
de la 4—7 p. m.
în str. Mărzescu No. 16

După vilegiatură

ARTISTUL MILL. GHEORGHIU,

despre cura dela Karlsbad, și multe altele..

(Continuarea din pagina I-a)

ședenției consiliului, dl. Osoiu Adrian, administratorul Băncii Naționale, Petrescu-Comnen ministru nostru la Berlin, dl. Radu Rosetti, etc.

Din Iașul nostru: D-na, d-ra și dl. Lazare Askenazi, d-na și dl. Wechsler, dl. Zentner, d-na Lupu Silbermann, d-na Ecaterina Maior Vasiliu, d-na și dl. inginer Florian, dl. Burghele etc.

Teatrul românesc are anul aceste ambasadori de primul rang, d-na Lucia și dl. Tony Bulandra, d-na Maria Ciucurescu- Bulfinsky și d-ra Elvira Godanu“...

Felicitări pentru Ion Sava

— „Teatrul la Karlsbad de sub conducerea activă a directorului Oskar Bach e construit de aceiași arhitecți cari au făcut și teatrul nostru: Fellner și Helmer. Aceleași bănci la portar cu actori harnici, cari învață de rup pământul repertoriul stelelor ce viu să-și facă cura: Vera Schwartz, Grete Mosheim, Pallenberg, Moissi, etc.

Tot opereta face săli pline. „Venus im Seide“, „Sissy“ cu muzica de Kreisler și „Bal im Savoy“ a lui Abraham, constituesc șlagărele sezonului.

„O sută de zile“ piesă în tablouri a lui Benitto Mussolini, din viața lui Napoleon, constitue un mare succes, considerând autorul și interpretul împăratului în persoana lui Wolfgang Heinz de la „Stadtteater“ din Berlin.

Am arătat d-lui director Basch un album cu montările teatrului nostru;—a rămas încântat și a stăruit pe lângă regisorii săi să le observe amănunțit. Un director de scenă danez: Gregor Schwam, a fost uimit de înscenarea și deslegarea piesei „Simunul“ dată la noi anul trecut în montarea lui Ion Sava.

Cele 7 tablouri ale lui Lenormand necesită scenă turnantă. Ori cum această cheltuială nu poate fi suportată de teatre cu criza ce bântue, dl. Schwam a găsit inscenarea tânărului nostru director de scenă, ideală, transmițându-i prin mine complimentele și admirația sa.

La fel de bună impresie au produs capetele grimate ale camarazilor mei din „Cadavrul viu“, și „Azilul de noapte“.

Teatrul are o subvenție dela Comună 150.000 k. (750.000 lei) lunar și joacă cu prețuri excesiv de scumpe: galeria 100 lei, locul prim 400 lei. La drame și comedii publicul nu dă ghes ca la operetă și revistă. Deși calitatea spectacolelor acestea, pot afirma fără jenă, sunt cu mult în urma „D-rei noastre de ciocolată“.

Mi s'a propus să apar în „Pericola“, însă trebuind să plătesc maistrului corepetitor 100 coroane ședința — 500 lei — și mai trebuind să fac parte dintr'un sindicat artistic internațional, m'am lăsat păgubaș de succes; urmând cura cu sfințenie și respirând liniștit și fără emoție parfumul brazilor“...

*

Ne-a mai spus multe interlocutorul nostru.

Dar rămîn pentru mai târziu... Henry Burileanu

Călugării nu vor mai fi excluși din mânăstiri

Reprimirea călugărilor caterisiți

Am relatat că în ultimul timp s'au iscat în locașurile monahale, vii agitații călugărești.

Aceste agitații se produc în urma unor abuzuri ale stareților care, după cum susțin unii monahi, dau afară din mânăstiri pe călugări, fără nici un motiv serios, sau pentru un păcat care ar putea fi iertat.

In dese rânduri adunările protopopești și eparhiale au menționat că excluderile călugărilor sînt în paguba bisericii.

Căci acei călugări, neavând nici o sursă de trai, se înregimentează în rândurile calendariștilor sau sectelor religioase.

Acest fapt l-a constatat și d. Bârzescu, inspector general de siguranță, care a fost însărcinat de către ministerul de interne, să facă o anchetă în județele Baia și Neamț.

Reprimirea călugărilor în mânăstiri

Despre cele constatate de d. Bârzescu, a fost informată și Patriarhia, care a trimis tuturor Episcopiilor din țară câte o circulară, prin care cere reprimirea călugărilor caterisiți, în mânăstiri.

Călugării fugiți din Mânăstiri, vor fi reprimiți, însă vor fi puși la un regim mai aspru, fiind trimiși în M-rile de surghiun. Acelaș tratament va fi și pentru călugării și călugărițele care vor face vreo greșală.

Astfel se speră că se va evita propaganda sectantă și calendaristică.

Totodată se propune să se numească un eclesiarh al Mânăstirilor, spre a liniști spiritele în locașurile sfinte, atunci când sunt agitate.

Gr. Spiru

INFORMAȚIUNI

x **Epilogul unei sinucideri.**— Am relatat că acum câtva timp s'a otrăvit în grădina Copou, tânăra Bety Braunstein din Tataraș, în etate de 19 ani. Rămasă fără slujbă și ne mai putând suporta mizeria, fata a înghițit cinci pastile de sublimat. Sinucigașei i s'au dat primele ajutoare la spitalul militar, după care a fost adusă la spitalul Sf. Spiridon, unde a stat internată trei săptămâni. In cursul nopții, nefericita fată a sucombat, în urma unei uremii. Cadavrul a fost transportat la morgă.

x **Studentul Gh. Romilă Anton** din București a fost reclamat parchetului de proprietara lui din Iași str. Dochia 8.

Studentul e acuzat că la cererea proprietarei de a-i plăti chiria, o amenință cu bătaia.

x **In cercurile marilor agricultori** se ventilează ideia unui cartel pentru vânzarea produselor agricole, cu un singur oficiu de vânzare pe județ.

x **In cursul acestei săptămâni**, d. dr. Th. Bălău inspector general sanitar, va începe inspecțiunile în județele din regiunea Moldovei, spre a hotărî asupra măsurilor ce trebuesc luate pentru combaterea malariei.

SĂ RĂMÂNEM SPRINTENI

Acest bărbat nu este un bătrân, este un adult «în plină forță a vârstei» după cum se zice de obicei

De ce este atât de greoi și atât de jenat în mișcările sale? Pentru că este obez. El va lega cu greutate șnurul ghetelor și va ridica cu greu un obiect căzut pe jos; ca să urce o scară mai repede, este un lucru grozav pentru el.

Inecați în grăsime, mușchii lui sunt blocați; inima sa la fel oboșește și iată năduful.

Această situație jalnică provine de la o nutriție defectuoasă și de la o insuficientă ardere a grăsimilor.

Mizeriile sale vor înceta, mlădierea îi va fi redată prin URODONAL care «zice Dr. Régnier, fost intern al Spitalelor din Paris, stimulează diureza, operează o epălare progresivă a țesuturilor grăsoase și ridică coeficientul general de oxidațiune și mai ales arderea grăsimilor».

URODONAL

vindecă obezitatea,

reumatismele, guta, gravela.

Evitați întrebuințarea zilnică a sărurilor minerale purgative, care chiar în doze mici, pot cu timpul să irite intestinul. Feriți-vă de salicylați, cari slăbesc memoria, obosesc stomacul, deprimă inima.

Intrebuințați URODONAL-ul produs de încredere, prescris de mai mult de o sută de mii de medici în lumea întreagă.

La Farmacii și Droguerii

Cumpărând un flacon triplu se face o economie de 25% asupra prețului obișnuit al unui număr de aproape 4 flacoane.

Stațiunea Meteorologică Agricolă Copou-Iași

Buletin Meteorologic

din 1 August 1933

Temperatura aerului la 8 ore dim. 20,6 grade.

Temperatura minimă absolută în cursul nopții 17,7 grade.

Temperatura maximă absolută a zilei precedente 32 grade.

Prevederi de timp. Presiunea atmosferică în creștere; temperatura se va menține răcoroasă, cu cerul acoperit și umeditatea crescută; sunt probabile și ploi regionale cu manifestațiuni electrice.

Șeful Stațiunei, *I. ȚIȚU*

x **Inainte de a pleca la băi sau la țară, nu uitați să vă abonați la „Opinia". Abonament lunar 50 lei.**

UN SPECTACOL CURIOS

la cel mai mare hotel din Iași

Hotelul e „Palace" din str. Lăpușneanu, iar spectacolul e opera fiscului.

Proprietara hotelului datorește fiscului suma de 80.000 lei. Ad-ția de încasări și-a dat cu gândul să urmărească pe arendașii hotelului.

In acest scop, s'au sechestrat, în holul clădirii, 4 scaune și o mesuță, legându-le cu sfoară și apucând ceară roșie, după toate regulele artei.

Și astfel fiscul, pentru 80,000 lei, s'a asigurat cu niște mobile care să tot valoreze 800 lei!

Inchipuiți-vă acum spectacolul pe care, asemenea procedare, îl oferă pasagerilor de la hotel.

Intră omul în hol, vrea să se odihnească o clipă, are de terminat o convorbire sau de redactat o scrisoare;... imposibil! Scaunele sânt sigilate și-l pericol de proces, pentru rupere de sigilii!

Ce vor spune pasagerii străini, în fața acestui spectacol, la cel mai mare hotel din Iași?

Sau o fi și acesta un sistem de a se încuraja turismul?!

L.

UN RASPUNS

AL PRIMEI SOCIETAȚI DE ECONOMIE

Primim:

La „Reclamația contra Primei Societăți de Economie" adresată justiției de către un grup de deponenți prin d-nii avocați: Toma și Schönblum, consiliul de administrație răspunde:

„Potrivit art. 22 din statutele Societății: Asociații pot retrage capitalurile depuse de dânșii când vor voi și este capitaluri se plătesc de casiere cu preferința în termenul cel mai scurt".

Din cuprinsul acestei dispoziții reesă destul de clar natura juridică a Societății cât și caracterul capitalului social, care este variabil și exigibil în orice moment. Pe baza acestui articol, Comitetul Societății de Economie a căutat să împace nevoile urgente și grave ale Societarilor (cazuri de boală, deces, taxe școlare, sinistrați etc., etc.) cu interesul deponenților de așî retrage capitalul lor; eliberând și Societarilor o *cotă mai redusă* din depunerile lor. Din însuși sus arătata reclamație rezultă că pe câtă vreme *deponenții au primit circa 7—8 miloane, societarii n'au retras de cât circa 3 milioane.*

Interpretarea dată de consiliu de administrație art. 22 din statutele Societății credem că este cea justă, *lucru pe care-l confirmă însăși decizionea Curții de apel Iași secția II-a dată în procesul dintre Prima Societate cu d. Gh. Ghiorghiescu-societar, prin care decise, Societatea a fost obligată a plăti acestuia și depunerile sale de societar.*

In aceste condiții nu poate fi vorba nici de o greșală pe care ar fi făcut-o administrația societății procedând astfel, cu atât mai mult nu poate fi vorba de un fapt penal.

Dacă totuși s'au găsit persoane interesate care să semneze o atare reclamațiune, caracterul acțiunii lor apare dela sine și nu e nevoe de a-l defini noi.

Cât privește ultima afirmațiune că repartiția sumelor retrase s'ar fi făcut pe baze „de legături cu fruntașii societății", răspunsul nostru sunt actele și registrele pe care le ținem la dispoziția ori cărui om de bună credință.

Consiliul de administrație

al Primii Societăți de Economie

x *Cereți insistent la toate Farmaciile „DALIN". Antinevralgicul care nu dă greș. Nu vatămă inima și stomacul. De găsit în toate farmaciile. 7*

Trei primării de sector

promit gogiștii ieșeni

In cartierul Nicolina a avut loc Duminecă o întrunire a partidului național-agrar, prezidată de d. prof. Ciochină.

Au luat cuvântul d-nii Col. Dr. Veisa, Col. Stoenescu, institutor Grigoraș, comerciantul Mândru și d. prof. Grațoschi, care au criticat actele guvernului, și au elogiat personalitatea d-lui Goga.

D. Mihail Negruzzi a criticat aspru gospodăria comunală, arătând că împrumutul apei nu aduce rezolvarea temeinică a acestei probleme.

Prin introducerea apometrilor cetățeanul va renunța la consumul apei și se va periclita higiena și salubritatea Iașului.

D. prof. Ciochină a atins deasemenea câteva chestiuni locale, spunând că dacă gogiștii vor veni la guvern se va face împărțirea Iașuiui în trei sectoare comunale, cu primării separate, pentru ca veniturile din regiunile respective să fie utilizate exclusiv pentru îmbunătățiri locale.

Rep.

SERVICIUL SANITAR ȘI SALUBRITATEA IAȘULUI

O propunere interesantă - Ecouri dela ședința Consiliului de higienă

In ultima ședință a Consiliului de higienă al orașului, s'a luat în discuție chestiunea fântânilor cari, după părerea d-lui dr. Cădere, noul medic șef al municipiului, ar fi o primejdie pentru sănătatea ieșenilor; iar după o supoziție a d-lui primar ele ar preîntâmpina fugitivitatea unor terenuri și prăbușirea imobilelor situate acolo.

Faptul a dat loc la o dezbatere mai amplă a problemei alimentării cu apă a Iașului, cu care prilej s'au făcut unele observații interesante.

Intre altele, d. dr. Iamandi a accentuat că în afară de conducta Timișești, Iașul n'are nici un fel de rezervă de apă.

Intr'un eventual atac al inamicului asupra porțiunei de conductă din pădurea Brăeștilor, populația ieșană ar fi amenințată să moară de sete.

Când s'a purces la astuparea fântânilor (imediat după inființarea conductei de la Timișești) nimeni nu sa gândit la această problemă, deși ea prezintă o importanță deosebită.

Chestiunea urmează să mai fie discutată.

Concesionarea serviciului de Salubritate

O altă problemă îndeajuns de interesantă care s'a debătut în acel consiliu, a fost salubritatea orașului.

In răspunsul la salutul și urarea făcută de d. P. Bogdan, noului medic șef d. dr. Cădere a subliniat că-și ia răspunderea atribuției care i-a fost oferită, promițând un zel deosebit pentru higiena Iașului și sănătatea ieșenilor, cu o singură excepție: salubritatea străzilor.

D. dr. Cădere a spus'o sus și tare, și a ținut ca să se știe că acest serviciu, care lasă mult de dorit, nu este sub privegherea d-sale, și nu va putea fi făcut răspunzător dacă străzile orașului vor continua să fie murdare.

Cu acest prilej d. dr. Cădere a emis ideia, ca acest serviciu, cu mijloacele materiale pe cari le are să fie predat pentru un an de zile de către primărie, serviciului sanitar, pentru a se vedea rezultatele; sau acest serviciu să fie concesionat.

D. dr. Cădere are ferma convingere că numai astfel Iașul se va putea mândri cu o salubritate mai civilizată.

Și această chestiune a rămas în suspensie.

D.

Bonurile de impozite

Conform ordinului Ministerului de finanțe (Casa de amortizare), se aduce la cunoștința celor interesați, că toți detentorii de creanțe vechi până la 1931 inclusiv, adică cei ce posedă ordonanțe sau mandate de plată, recipise de depozit, bonuri de rechiziții, etc. ce privesc salarii, solde, hrană, furaje, furnituri, etc. pe timpul arătat mai sus, se vor adresa Administrației de încasări și plăți unde vor complecta formularele de cereri prin care vor solicita bonurile de impozite în schimbul acestor creanțe.

Cererile se fac individual, la care se vor anexa actele justificative ale creanțelor și care vor fi înaintate de către ad-ția de încasări și plăți Casei de Amortizare care va elibera bonurile de impozite.

x D. prof. I. Petrovici a sosit aseară în localitate.

x **Doctorul BRENER** *specialist mamoș*, boli de femei consultații dela 2 până la 4 p. m.

D. PROF. G. IBRĂILEANU

INVITAT LA PALAT

Ecouri dela vizita d-lui ministru D. Gusti

Ministrul instrucțiunii publice și al cultelor d-l Dem. Gusti, a fost ieri oaspetele Iașului.

Venise ca să-și vadă bătrâna mamă care locuește la cumnatul d-sale d-l Beloiu, funcționar superior în ad-ția C. F. R-ului.

După popasul în anturajul familiei, dl. ministru Gusty a vizitat câteva instituții și personalități locale.

La Universitate, însoțit de d-nii prof. N. Costăchescu, Ion Botez, P. Dragomirescu etc. a urmărit stadiul în care se găsește noua construcție.

Natural, a promis pentru la toamnă un credit extraordinar care va fi cerut Parlamentului.

Lucrările, astfel, vor putea continua.

Aproape o oră, a durat oprirea la Fundația „Regele Ferdinand I".

Al treilea popas a fost la noile clinici dela Sf. Spiridon.

Dl. prof. dr. Tănăsescu a dat lămuririle cuvenite.

Părerea d-lui Gusty a fost că nouile clinici n'au rival în Europa.

*

După vizitarea institutiilor, a urmat vizite la d-nii G. Ibrăileanu și Al. Philippide.

Ministrul a felicitat pe laureatul recent al premiului național, —asigurându-l pe dl. Ibrăileanu că a fost și voința regelui ca d-sa să fie premiat.

Apoi, făcându-se ecoul unei dorințe a suveranului, d-l Gusty a invitat pe d-l Ibrăileanu la Palat, pentru după vacanță.

Dl. Ibrăileanu care este în convalescență va fi astfel în Septembrie oaspetele M. S. Regelui Carol II.

Impresionantă a fost și vizita făcută bătrânului savant d. Al. Philippid, care se află greu suferind...

*

Aseară, dl. ministru Gusty a părăsit orașul...

p. grancea

INFORMAȚIUNI

x **Orarul la magazine** — La întrunirea de aseară a Asociației comercianților și industriașilor, sub președinția d-lui N. Gheorghiadi, s'a discutat despre orarul de vară, protestându-se contra aranjamentului dintre Camera de Muncă și Camera de Comerț prin care negustorii sînt siliți să-și închidă timpuriu magazinele.

O comisiune, în frunte cu d. N. Gheorghiadi, a luat astăzi contact cu d. prefect de județ, d. chestor al poliției și d. președinte al Camerei de Muncă, apărând interesele comerțului care trebuește menajat mai cu seamă în vremurile de mare criză în care ne zbatem.

x **Primul președinte al tribunalului** a făcut cunoscut ministerului de justiție că s'a deschis acțiune directă de dare în judecată contra d-lui Al. Zamfir, impiegat la judecătoria ocol. rural P. Iloaie, acuzat de fals și distrugere de acte publice.

In consecință se cere suspendarea funcționarului din serviciu.

România
Corpul Portărelor Trib. Iași
No. 189
Anul 1933, Iulie 22 zile

Se publică spre cunoștința generală că conform adresei No. 284 1 | 933 a jud. ocol. II Urb. Iași se va vinde prin licitație publică în ziua de 8 August 1933 ora 11 dim. averea mobilă definitiv sequestrată cu Pr. Verbal No. 3128 | 932 dela Sofia Margulies din Iași str. Școalei de Arte No. 8 bis la pretenția Băncei Coperative de Credit Mărunt și Economie din Iași averea compusă din: 1) două șifonie.e furnerate gălbui cu câte 2 uși și câte un sertar fiecare din uși având câte 2 oglinzi, 2) una masă ovală pe un picior trifurcat 3) un ceasu pendul de perete, 4) una dormeză cu spătar și suluri capitonate cu rips vernil 5) două noptiere de lemn cu câte un sertar și o portiță având și marmură.

Vânzarea se va face în Iași str. Școalei de Arte 8 bis, la domiciliul debitorilor pe bani gata și în asistența comisarului respectiv.

Șef Portărel, Indescifrabil
Secretar, D. Stancov

S'A GASIT acte aparținînd d-nei *Irina Zaharicluc.*

Păgubașa le poate ridica dela ad-ția ziarului „Opinia".

Intrați în raza norocului

luând un loz dela

„PROVIDENȚA"

Tragerea 3 și 4 August
Câștiguri 15.660.000 lei

LACAȘUL NOROCULUI
str. Ștefan cel Mare No. 36

Pentru înlăturarea șomajului

Sforțările Camerei de muncă

Problema șomajului a început să preocupe intens conducătorii Camerei de muncă.

Intr'una din ședințele comitetului de direcție domnul Gh. Colcea președintele Camerii a luat în discuție chestiunea arătând că în atribuția instituției intră și combaterea acestui flagel care bântue pătura muncitoare.

S'a hotărât a se interveni la școliile de meserii din județele pendinte de Camera locală să nu primească comenzi din afară, întrucât aceasta ar dăuna meseriașilor.

De asemenea s'a intervenit pe linga direcția c. f. r. să interzică lucrătorilor din ateliere de a se angaja în oraș, în orele libere.

In acest sens s'au și făcut intervențiile necesare.

Camera de muncă va începe o activitate intensă pentru plasarea muncitorilor manuali aflați în șomaj.

Rep.

x Intrebuințați „Otrava contra Șobolanilor" singurul mijloc eficace pentru a stîrpi rozătoarele ce vă risipesc avutul.

Depozit Farmacia Dr. D. Beeanu. Piața Halei Iași. 6

Universitatea din Iași

Se aduce la cunoștința amatorilor că la 14 August 1933, ora 10 a.m. se va ține licitație publică, în cancelaria Rectoratului, din str. Carol, pentru aprovizionarea Universității cu 200—300 vagoane lemne de foc.

Ofertele vor fi scrise, închise și sigilate, iar garanția 5 la sută din suma oferită, va fi consemnată în numerar efecte de Stat, sau garantate de stat, prezentându-se recipisa de consemnare.

Licitația se va ține în conformitate cu art. 88—110 din legea contabilității publice. Caetul de sarcini se poate vedea în cancelaria Rectoratului în zilele de lucru, între orele 10-12 a.m.

Rector, Bratu
Administrator, Motăș
No. 2128 din 25 Iulie 1933

x Publicațiuni pentru „Monitorul Oficial" se primesc la d-ția ziarului „Opinia".

România
Corpul Portărelor Tribunalului Iași
Publicațiune No. 199
Anul 1933 luna Iulie 22

Se publică spre cunoștința generală că conform adresei No, 28459 | 933 a judec. Ocol 2 Urb. Iași se va vinde prin licitație publică în ziua de 7 August 1933 ora 10 d m, averea mobilă sechestrată cu Procesul Verbal No. 80/933 dela Haim Finchelștein din Iași str. Aurel Vlaicu 35 (fost Salhana 26) la pretenția Băncei Cooperative de Credit Mărunt și Economie Iași, averea compusă din: 1) una mașină de cusut marca „Singer" format capac seria V 23835 în bună stare 2) un bufet de lemn furnierat suprapus, partea de sus cu 3 portițe de cristal, iar partea de jos cu 4 sertare de culoare gălbui 3) una șifonieră cu 2 uși și un sertar, una din uși cu oglindă, 4) un garderob furnierat gălbui cu 2 uși și un sertar 5) două covoare țesătură românească lungime aproximativ 3 m.

Vînzarea se va face în Iași str. Aurel Vlaicu 35, (fost Salhana 26), domiciliul debitorilor pe bani gata și în asistența comisarului respectiv.

Șef Portărel, Indescifrabil
Secretar, D. Stancov

Liceul Ortodox de fete

„Elena Odobescu"

strada Lascar Catargi 20

Școală cu drept de publicitate. Taxele foarte reduse. Informațiuni pentru înscrieri se pot lua zilnic, între 4—6 p.m. la cancelaria școlii.

ULTIMA ORĂ

O misterioasă dramă familiară

a pricinuit catastrofala explozie din Brün

Praga 1.—Ziarele dau amănunte înfiorătoare despre catastrofala explozie dela hotel „Europa" din oraşul Brno (Brün).

Hotelul modern, în mai multe etaje, a fost distrus în întregime. Explozia ecrasitei a avut efecte groaznice.

Se pare că totul se datoreşte unei drame familiare ramasă încă misterioasă.

*

De curând venisă la hotel, cu soţia şi cu copilul în etate de o lună, un anume Adolf Bauer care s'a recomandat: funcţionar industrial din Morawska-Ostrawa. Ei au ocupat o cameră la etajul I.

Acolo s'a produs explozia.

Poliţia a cercetat pe Morawska-Ostrawa, dar nu s'au găsit urmele unui Adolf Bauer; ceiace înseamnă că pasagerul a dat indicaţii false.

După cât se pare, el a aprins fitilul şi a plecat din hotel, vroind să-şi ucidă nevasta şi copilul. Cadavrele acestora au fost găsite sub dărâmături.

In momentul exploziei, se aflau în hotel 30 persoane; iar în cafeneaua de la parter vre-o 60 persoane. Dintre acestea, au scăpat cu viaţă vre-o 40 persoane.

Sub dărâmături au fost prinse vre-o 40 persoane (între care se numără şi trecători de pe stradă).

Unele victime sânt de nerecunoscut, deoarece corpul le-a fost rupt în bucăţi. Pe fereastra unei case din faţa hotelului, a intrat ...un cap de om!

S'au scos de sub dărâmături 15 morţi şi 50 grav răniţi.

*

Pagubele sânt enorme.

Pe o rază de 20 metri în jurul hotelului, casele au suferit avarii serioase. Iar pe o rază mult mai mare, s'au spart toate geamurile.

Importul fără autorizaţie

s'a prelungit până la 15 August

Bucureşti 1—Ministerul de industrie şi comerţ a dat ieri o decizie prin care prelungeşte până la 15 August termenul de importare — fără autorizaţie — a mărfurilor expediate pentru România înainte de 3 Iulie şi care sînt supuse contingentării conform jurnalului Consiliului de Miniştri din 1 Iulie curent.

UN STUPID ACT CRIMINAL

BALONUL LUI COSYNS PENTRU ZBORUL IN STRATOSFERA A FOST GAURIT

Din Bruxelles se anunţă un odios act criminal contra balonului lui Max Cosyns, care, precum se ştie, urma să întreprindă un nou zbor în stratosferă.

Verificându-se balonul la o uzină din Liége, s'a constatat cu surprindere că avea tăieturi interioare atât de profunde, încât, fără controlul prealabil, o catastrofă ar fi fost inevitabilă, dacă aeronava întreprindea zborul îndrăzneţ.

Până în prezent nu s'a putut stabili cine sânt autorii acestui stupid act criminal.

Autorităţile belgiene continuă cercetările.

Prinţul Nicolae a renunţat

la zborul trans-atlantic

Berlin 1 — „B. Z. am Mitag" află că prinţul Nicolae al României a renunţat la raidul trans-atlantic proectat pentru luna August.

Renunţarea s'a făcut în urma rugăminţilor Reginei Maria.

Un asasinat

în Bucureşti

Bucureşti 1. — O crimă s'a comis ieri într'o cârciumă din şoseaua Colentina.

Individul Nae Mareş, care se afla în ceartă cu comerciantul Cristea Grădinaru, a tras asupra acestuia două gloanţe de revolver.

Grav rănit, Grădinaru a fost transportat la spitalul Colentina, unde a încetat din viaţă. Criminalul este arestat.

x ABONAMENTE în orice localitate balneară sau climaterică, 50 lei lunar.

Informaţiuni

x „Fr. POGOR" sunt cei mai asortaţi şi vînd eftin.

De 1 August

arestări preventive

Bucureşti 1. — Intrucât comuniştii au decretat 1 August ca „zi roşie", poliţia a luat măsuri preventive.

Astă noapte au fost arestaţi vre-o 50 fruntaşi comunişti, care vor fi eliberaţi mâne.

In cartierele muncitoreşti s'a întărit paza poliţienească.

ŞTIRI POLITICE

D. Mihalache vizitează Italia ?

ca să se iniţieze în tainele fascismului

Bucureşti 1 — Se ştie că în expunerea d-sale dela Muscel, d. Mihalache a comparat criza din ţară cu situaţia unui bolnav: când un bolnav îşi simte viaţa ameninţată, renunţă la alegerea mâncărilor depe lista de bucate, şi primeşte dictatura alimentară a medicului curant.

Se afirmă că d. Mihalache vrea să se iniţieze în „tainele dictaturei" în care scop va pleca curând în Italia, pentru a studia amănunţit regimul fascist.

*

D. Mihalache continuă a fi iremediabil nemulţumit de guvernarea actuală. Şi de aceia, în toamnă, la şedinţa comitetului de direcţie va pune problema retragerii de la cârmă.

Astăzi va avea loc o întrevedere între d-nii Vaida şi Mihalache.

LA LIBERALI

Astăzi 1 August trebuia să aibă loc la Mălăreşti şedinţa delegaţiei permanente a partidului liberal.

Unii fruntaşi, între care d. dr. C. Angelescu, au comunicat că nu pot să participe. Şi deaceia şedinţa a fost amânată pentru 15 August.

In întrevederea de ieri dintre d-nii Duca şi Dinu Bratianu, s'a examinat curentul de reintregire a partidului.

D. Mussolini invitat în America

New-York 1.—Se afirmă că preşedintele Roosevelt a invitat pe d. Mussolini să viziteze Statele-Unite.

Dată fiind primirea entuziastă pe care americanii au făcut-o escadrei generalului Balbo, se crede ca d. Mussolini va accepta invitaţia.

S'a reaprins sonda

dela Copşa Mică

Mediaş 1.— Sonda de gaz metan de la Copşa Mică, abea stinsă, s'a aprins ieri din nou şi arde cu o intensitate mai mare ca înainte.

S'au reînceput lucrările de stingere. Soc. de gaz metan are intenţia să astupe cu totul sonda aceasta.

O fată se omoară

fiindcă n'a fost primită în Palestina

O impresionantă sinucidere s'a întâmplat în Bucureşti. Tânăra Şeindel Helfgot din Cernăuţi, a plecat acum câteva săptămâni cu vaporul „Ardeal" într'o grupă de excursionişti.

Vrând să rămâie în Palestina şi statul englez interzicându-i acest lucru, d-ra Helfgot a fost retrimisă în ţară.

Eri ea a sosit la Bucureşti şi a venit la sediul organizaţiei sioniste. In faţa tuturor, a înghiţit un pahar cu acid sulfuric, după care s'a aruncat dela etaj, în stradă. Grav rănită ea a fost internată în spital unde a sucombat în chinuri groaznice.

INFORMAŢIUNI

x *O condamnare* — Conductorul Dem. Gavrilescu din serviciul tehnic al jud. Vaslui, a fost trimis în judecată pentru denunţare calomnioasă la adresa d-lui Marcel Bastake, fost prefect.

Trib. Vaslui a condamnat pe funcţionarul D. Gavrilescu la 2 luni închisoare şi 1 leu despăgubiri civile.

x Camera de punere sub acuzare a judecat apelul parchetului împotriva ordonanţei de neurmărire dată de cabinetul 3 în afacerea de delapidare în care este implicat agentul perceptor Ion Bădăliţă din Movileni Iaşi, Camera a ordonat trimiterea lui în judecată.

x Din ordinul poliţiei ieşene s'a efectuat o descindere la locuinţa muncitorului lemnar Popa din Ceahlău-Neamţ. El a fost găsit în Iaşi, cu o monedă falşă de 100 lei.

Descinderea, care a avut de scop să se constate dacă lucrătorul are un atelier de falsificat monete, a dat rezultat negativ.

x In fiecare Duminică la ora 6 p. m. preotul Bogdan de la biserica Sft. Neculai Domnesc ţine interesante prelegeri religioase în localul bisericei.

Conferinţele sânt urmate de program literar-cultural.

Intrarea liberă pentru toţi creştini.

x Mochi Strul din Str. Cizmăriei, s'a plâns justiţiei că a fost maltratat de soţia sa d-na Sura Strul şi de rudele acesteia.

x Copiii limfatici, anemici, scrofuloşi vor deveni voinici şi voioşi, dacă vor face cura cu Siropul iodotanic Werner, depurativ şi curativ. Aprobat de Consiliul Sanitar superior. Preparatul farmaciei Werner Iaşi.

x Dr. Gancevici *consultă Boale de piept: Luni, Mercuri, Vineri orele 1—4 str. Cismăriei 21.*

Ştiri poliţieneşti

Bombardări nocturne cu pietre

pe o stradă din Tataraşi

In cercetarea comisiei V-a se află plângerea mai multor locuitori din cartierul Tataraşi. Astfel d. A. Şmilovici din str. Sadoveanu 12 şi vecinii săi Alexandru Mihailă şi Aizic Moise au reclamat poliţiei că de câteva nopţi se petrece un fenomen curios în preajma gospodăriilor lor. Pe la ora 12 noaptea începe un bombardament cu bolovani asupra locuinţelor, spărgându-li-se geamurile şi ruinându-li-se faţada caselor.

S'a hotărât instituirea unei puternice paze nocturne pentru identificarea bandei de răufăcători.

*

Agresiuni.—O violentă agresiune s'a întâmplat în Nicolina. Tânăra Tina Manoliu din str. Ciopotari 5 a fost lovită cu un par în cap de vecina ei Maria Stoican, care a isbutit apoi să dispară. Victima a fost internată în spital.

— Cafegiul Iancu Naftulea din str. Socola 45, a fost reclamat pentru agresiune, de Vasile Turtă din Orhei.

— Au fost conduşi la poliţie Vasie Feraru din strada Morilor 27 şi Ioan Vizitiu din str. Carp 2, care s'au încăierat pe str. I. C. Brătianu.

Furturi. — Profitând de faptul că ferestrele erau deschise, hoţii s'au introdus în casa d-lui Iosub Solomon din str. Misai 20, furându-i bani şi un ceas de valoare.

— Câte un furt de lenjuri s'a comis la d. I. Popescu din str. Trei Erarhi, Iosif Moscovici din str. Armeană 16 şi Saftа Botez din fundacul Canta 7.

Diverse. — Se cercetează cazul locuitorului Ioan Cantemir din Ciurea (Iaşi) surprins cu o monedă falsă de 100 lei.

— La circ. I-a s'a depus un portmoneu cu acte, pe numele d-lui B. Marcus din str. C. Negri 93. Rep.

Consfătuirea organelor

şcolare de control

cu secretarul general al Ministerului

Dl. I. C. Petrescu, secretar general la ministerul Instrucţiunii, sosit eri în localitate, a inspectat azi inspectoratul şcolar şi revizoratul.

După inspecţie, a avut loc la şcoala primară „Gh. Asachi" o consfătuire cu toţi revizorii şi inspectorii şcolari din întreaga Moldovă, la care au luat parte şi d-nii I. Bejănaru, inspector general, Cumpătă, Traian Popescu şi Câmpu.

Intre altele s'a discutat şi despre publicarea „Anuarului învăţământului primar" pentru care revizorii şi inspectorii şcolari şi-au adus lucrările. Un lucru de relevat e că deşi acest anuar nu-i redactat încă, s'au oprit totuşi tuturor învăţătorilor din România suma de 100 lei, din salarul pe luna Iulie, pentru achitarea costului de imprimare.

S'au mai discutat unele chestiuni de ordin administrativ.

D. secretar general I. C. Petrescu, părăseşte Iaşul azi la ora 4. Rep.

Odiseia tristă a unui comerciant

Fugit din Germania, a venit la Iaşi, de unde este originar

De câteva zile se află în localitate, un fost mare comerciant din Berlin care a părăsit Germania din cauza prigoanei hitleriste.

Refugiatul, care s'a stabilit temporar la Iaşi, este d. Aron Kelman, originar din localitate. Este cu deosebire interesantă odiseia acestui comerciant.

Odiseia unui comerciant

Născut în anul 1875 în capitala Moldovei, Aron Kelman, fiul unui cunoscut manufacturist de pe vremuri, din str. Ştefan cel Mare, a plecat la vrâsta de 14 ani într'un oraş din Germania, unde avea rude.

El s'a stabilit apoi la Berlin şi mai târziu a fost angajat într'un post de răspundere la o instituţie comercială din capitala Germaniei.

Afacerile mergeau bine şi cu timpul d. Kelman a isbutit să strângă o avere frumuşică, deschizându-şi un magazin de blănuri în plin centrul Berlinului, în Alexanderplatz.

Prăvălia progresa din zi în zi, ajungând unul din cele mai frecventate magazine.

Aşa a dus viaţa d. Kelman timp de 45 ani, în care interval s'a însurat şi şi-a înjghebat o gospodărie temeinică.

Copiii săi, doi băeţi şi două fete, au urmat studii superioare, creindu-şi la rândul lor situaţii bune.

Dar a venit guvernarea hitleristă...

Printr'o politică metodică de prigonire a elementelor de origine străină, au fost nimicite cele mai vechi şi reputate firme.

Fuga din Germania

Intre multele victime a fost şi d. Kelman, care a rămas complect ruinat în intervalul de câteva luni, de când au venit hitleriştii.

A trebuit să lichideze afacerile.

Copiii săi, care aveau posturi la instituţii publice, au trebuit să demisioneze. Doi dintr'înşii au plecat din Germania în Palestina.

Iar acum şi bătrânul Kelman, om de aproape 60 ani, a trebuit să fugă din ţară în care a trăit aproape o jumătate de veac. Cu un paşaport eliberat de legaţia română din Berlin, el a sosit în ţară, pentru a-şi vedea oraşul natal şi prietenii.

Fostul mare comerciant cutreeră acum instituţiile de caritate şi vizitează pe evreii de vază ai Iaşului, cerând un ajutor material, pentru a-şi putea strânge suma cu care să plece la copiii săi din Palestina. *Ros.*

ORA 3

Gandhi a fost din nou arestat

Protestul populaţiei din Bombay

Londra 1. — La Bombay a fost arestat din nou Mahatma Gandhi. La locuinţa sa i s'a acordat numai un răgaz de 30 minute, pentru a face rugăciunea.

Intre timp s'a adunat multă lume şi a fost nevoie de intervenţia poliţiei, pentru a împrăştia mulţimea. Odată cu Gandhi, au mai fost arestate soţia lui şi alte 32 persoane.

Populaţia din Bombay, în semn de protest a închis magazinele.

Noul regim al muncii în America

Şase milioane şomeri vor căpăta de lucru

New-York 1. — Astăzi s'a pus în aplicare în Statele-Unite noul cod al muncii, după planul d-lui Roosevelt. S'a făcut o mare campanie de publicitate.

Patronii, care semnează codul, trebuie să reducă numărul orelor de muncă la maximum 40 ore pe săptămână pentru bărbaţi şi 35 ore pentru femei.

Munca copiilor până la 16 ani este interzisă.

In felul acesta se speră că şase milioane şomeri vor găsi de lucru.

In jurul nenorocirii dela Brün

Asasinul s'a sinucis

Brün 1.—Misterul dramei dela Brün a fost complect lămurit. E vorba de un roman de dragoste între funcţionarul şomer Adolf Bauer şi o tânără fată, mama unui copil natural.

Desechilibrat mintal, Bauer a comis odioasa faptă, după care a fugit şi s'a sinucis la marginea oraşului. Fata şi copilul au murit subt dărâmături. Până acum au fost scoase 14 cadavre.

Căldura ucigaşă din America

40 cazuri mortale de insolaţie

New-York 1.— Valul puternic de căldură a provocat 40 cazuri mortale de insolaţie în America.

Numai la New-York au murit 10 persoane din cauza căldurii.

O nouă sinucidere

O tânără fată s'a otrăvit la marginea Iaşului

O nouă sinucidere s'a înregistrat azi dimineaţă în localitate.

In apropiere de şoseaua Nicolina un locuitor din satul Valea Adâncă, a găsit în nesimţire în mijlocul câmpului, o tânără fată în etate de 18-19 ani.

Anunţate autorităţile, fata a fost transportată cu salvarea la spitalul Sf. Spiridon. S'a stabilit că ea a încercat să se sinucidă, bând o cantitate de spirt denaturat.

Asupra ei s'au găsit două scrisori semnate „Marusia Pozdârcă" (probabil numele ei) în care arată cauzele actului disperat.

După cât ni se afirmă, ea a încercat să se sinucidă, de oarece a rămas însărcinată şi s'a văzut lipsită de serviciu. Starea sinucigaşei e îngrijorătoare.

x Morarii locali refuză să se aprovizioneze cu grâu livrat la termen. Ei cumpără stocuri de grâne predabile imediat şi plătesc 33—34.000 lei vagonul de grâu cu greutatea hectolitrică de 78 la sută.

In asemenea condiţii, se înţelege că preţul de 8 lei kgr. pânea albă este un preţ de speculă.

x Graţie măsuri or luate de autorităţi, ziua de 1 August decurge în linişte.

Patrulele de jandarmi au operat câteva arestări de suspecţi.

In grădina fostului consulat rusesc din str. Unirei, vis-a-vis de cinema „Sidoli", a fost găsit arborat un steag roşu.

x Preotul N. A. Popovici din Ciurea a reclamat justiţiei pentru insulte, pe d. Emil Sachelari e din str. Păcurari.

x Noutăţi şi asortiment mare şi eftin în articolele de înfrumuseţare la „ELEFANT", str. Cuza-Vodă 62. 2

D-RUL IULIU GHELERTER de la Facultatea de Medicină din Paris, medic al spitalului „Iubirea de Oameni" din Bucureşti, consultă în timpul sezonului la *Băile Slănic-Moldova*, Vila Iliescu.

DE INCHIRIAT construcţie nouă, două apartamente separate, parter şi etaj cu câte 3 odăi, antrete, bucătării, subsol, closete, instalaţie de lumină electr. şi apă. Aleea Copou, dreapta prima hală tramvay prin strada Mareşal Presan în str. Căpitan Tomida 9. Doritorii se vor adresa d-lui Anton Slavicek, Uzi a electrică str. Uzinei.

CARNETE DEPUNERI. Prima Societate Economie Iaşi cumpără la preţ convenabil Adolf Şmilovici str. Uzinei 78 Iaşi.

APARATE RADIO „Philips" vinde preţul fabricei sticlăria Hirschensohn, Panu 39.

Numai 2 zile

mai sunt până la tragerea clasei a IV-a a LOTERIEI DE STAT

Jucători, nu pierdeţi ocazia de a deveni milionari şi ridicaţi ultimele lozuri dela cea mai norocoasă Colectură a

Băncii Emanoil Marcovici

din Iaşi str. Ştefan cel Mare Nr. 15

Tragerea are loc la 3 şi 4 August 1933
Câştiguri în valoare de Lei 15.660.000

ANUL XXIX No. 7882

ABONAMENTE:
Lei 600 . . . . pe un an
„ 300 . . . . „ 6 luni
„ 150 . . .

2 (doi) lei exemplarul

PINIA

ZIAR POLITIC COTIDIAN

JOI 3 AUGUST 1933

BIBLIOTECA UNIVERSITATII -IASI

Biblioteca Universității Loco

OPINIA
BON DE PREMII
No. 23
Bani, Biciclete, Imbrăcăminte.
Detașați seria completă.

IDEI ȘI FAPTE

SIMPLIFICAREA VIEȚII POLITICE

Sunt unii oameni politici naivi (sau, ceiace e mai probabil, interesați) care cred că a ști că dacă treburile public ce merg așa cum merg în țara românească, faptul și-ar găsi o explicație în existența unui număr excesiv de mare de partide politice.

Trebuiește considerabil împuținat numărul grupărilor politice dela noi, căci ar fi suficiente două, trei, maximum patru partide pentruca să ne putem reîntoarce la normal, pentru ca țara aceasta să fie cârmuită mai priceput, mai cinstit, mai drept.

Teza aceasta — a simplificării vieții noastre politice — e îmbrățișată cu căldură în anumite cercuri „democratice" și formează pentru moment un important, dacă nu unic, subiect de discuție canicular.

Ar însemna deci să se realizeze o contopire a tuturor grupărilor mici, care, vor forma la un loc un așa zis al treilea partid de guvernământ.

După demiterea național-țărăniștilor (porecliți, nu știm pe ce motiv, partid de stânga), răspunderile puterii vor fi încredințate centrului, adică liberalilor. Apoi dacă ar mai rămânea timp — ar veni iarăși rândul democraților compromși. Apoi iar a liberalilor. In caz dacă național-țărăniștii se vor da prea la stânga, succesiunea — de o durată scurtă — va reveni dreptei, adică celui de al treilea partid de guvernământ. Intre timp, un al patrulea partid, cel al socialiștilor, va exercita (așa cum a exercitat până'n prezent firește) un control riguros, apărând interesele muncitorimei dela orașe...

*

E dela sine înțeles că e vorba aici de un plan utopic, irealizabil. Căci, dacă e adevărat că partidele mici și-au dovedit cu prisosință inutilitatea; nu e mai puțin adevărat că nu se va putea ajunge niciodată la raliarea lor.

Dacă vor dispărea la un moment dat, lucrul acesta se va produce trecându-se peste voința multiplilor șefi de partide, care vor face pe dracu'n patru ca să rămâie șefi.

*

Să recunoaștem, însă, că o transformare se impune de urgență. Să recunoaștem că, mai departe nu se mai poate așa; că haosul dela noi numai regim constituțional și parlamentar nu se poate denumi.

Viața morală politică trebuie normalizată, împinsă pe un alt făgaș. Și idealul acesta frumos, scopul acesta înălțător, nu poate fi realizat decît *dacă factorul constituțional se va decide odată să decreteze efectuarea unor alegeri cu desăvârșire libere,*

Trebuie să se dee posibilitate masselor cetățenești — singure în drept — să-și aleagă adevărați prieteni; să scoată complect din circulație organismele politice inutile, dăunătoare.

Și atunci abia va veni, cu dela sine putere, simplificarea cea multdorită a vieții noastre politice; atunci abia țara românească se va bucura de un autentic regim constituțional și parlamentar. Și atunci abia simplificarea va însemna ceiace trebuie să însemne în realitate — o normalizare a vieții politice; o purificare a moravurilor; inaugurarea unei ere de cinste și dreptate.

I. L. BASARABEANU

INCHIDEREA CONFERINȚEI DIN LONDRA

O scenă din ziua închiderii conferinței din Londra.
In scaunul președințial: d. Macdonald, primul ministru al Angliei, iar la tribună rostindu-și discursul, d. dr. Schacht, guvernatorul băncii Reichului.
Se știe că această mare reuniune internațională s'a terminat fără niciun rezultat practic.

DIN TOATA LUMEA

Un testament scris pe o portocală.—Intr'un sat din insula Creta a încetat din viață un țăran grec anume Kefisis. Bătrân și bolnav, defunctul și-a presimțit sfârșitul și s'a gândit să-și lase ultimele dorinți.

Timp de câteva zile, cu o răbdare rară, Kefisis a crestat cu un cuțitaș în coaja unei portocale dispozițiile testamentare. In 42 de cuvinte, el a concentrat tot ce avea de spus. Casa și pământul dimprejur le-a lăsat fiului său, cu rugămintea de a fi un bun gospodar și de a nu le vinde niciodată. O modestă sumă de bani a donat-o unui spital pentru copii.

La sfârșit, defunctul roagă pe fiul său să păstreze toată viața portocala cu acest testament original și s'o lase apoi copiilor lui, ca o scumpă amintire.

*

Vrea să intre în închisoare.—In anul 1904, un anume Jean François Cote din Quimper (Franța) a fost condamnat la 15 ani închisoare, pentru crimă. Osânditul a reușit însă să evadeze după primele zile și de atunci n'a mai putut fi prins.

Până acum câtva timp, Cote, admirabil deghizat, a izbutit să trăiască la Lyon, fără ca cineva să bănuească cine este.

Zilele trecute însă, condamnatul s'a prezintat singur autorităților, cerând să fie depus în închisoare, spre a-și ispăși pedeapsa. Cote a ajuns într'o mizerie de nedescris și preferă viața de penitenciar, unde cel puțin are adăpost și mâncare.

Direcția închisorilor i-a respins însă cererea, deoarece condamnatul e prea bătrân și pedeapsa e prescrisă. Osânditul e dezolat de acest refuz și a solicitat o audiență la președintele republicii pentru... a i se face dreptate și a fi depus în închisoare.

Iata până unde poate duce mizeria și exasperarea!

*

Familia laptelui.—Un ziar din New York relatează cazul interesant al familiei fermierului Both din Arkansas. Convins de efectele admirabile ale laptelui, fermierul și toată familia sa compusă din cinci persoane, au hotărât acum patru ani să nu se hrănească decât cu lapte și cu derivatele lui. Și toți își respectă hotărârea.

De patru ani cele șase persoane n'au consumat altceva decât lapte, unt, brânză, smântână, iaurt, cașcaval, etc. Toți se bucură de o sănătate perfectă și sfătuesc pe cunoscuți să adopte acest regim de lapte.

Familia respectivă, pentru această particularitate, a fost supranumită „familia albă".

*

Patru analfabeți.—Un caz care ne poate părea curios se anunță din Italia. In mica localitate Moccia, care numără peste 1800 oameni, nu există decât patru analfabeți.

De curând locuitorii de acolo au adresat o cerere prefecturii de județ, prin care solicită ca cei „patru inculți" să fie mutați în altă parte, întrucât ei compromit buna reputație a târgului. Cererea se termină cu următoarele cuvinte: „E o rușine pentru satul nostru să adăpostească patru analfabeți".

Deocamdată autoritatea n'a dat încă niciun răspuns. Ne gândim însă, care sat dela noi ar putea face o cerere similară?!..

Și Liga Națiunilor face economii

D. Avenol, secretarul general al Ligii Națiunilor, a întocmit budgetul instituției dela Geneva pe anul 1934. Budgetul general se ridică la 30.639.275 franci elvețieni, ceiace reprezintă o economie de 8,34 la sută față de budgetul actual.

Budgetul secretariatului și al organizațiilor pendinte de liga Națiunilor, se cifrează la 15 milioane fr. (anul acesta același capitol a fost de 17 milioane). La capitolul personalului s'a făcut o economie de 200.000 fr.

Faptul se explică prin aceia că statele nu mai pot plăti cotele de până acum. Societatea Națiunilor are de încasat restanțe în sumă de 24 milioane franci aur. Numai China datorează 10 milioane fr. In ce privește plățile Germaniei, domnește deasemenea la Geneva mare nesiguranță.

Probabil că și guvernele s'au convins că-s prea scumpe cele câteva discursuri anuale!

A FOST DESCOPERIT templul Venus în Italia

Săpăturile arheologice făcute sub conducerea senatorului Corrado Riaoi, între Aegid Argentari și Via Impero, au avut un rezultat neașteptat. Exploratorii au reușit să desgroape splendidul templu al zeiței Venus.

Partea altarului a fost găsită aproape intactă. In afară de aceasta, s'au descoperit numeroase resturi de statui și podium frumos ornat. Deasemenea s'au scos trei statui complecte, cu admirabile basoreliefuri, care au fost expuse pe Via Impero, pentru a fi văzute de public.

Problema sterilizării degeneraților

Situația în America—Propaganda în Germania — Studiul unui medic romîn

Se știe că Eugenia prezintă azi o deosebită importanță la toate popoarele; de ea depinde sănătatea nației. In legătură cu ea apare pe tapet și problema sterilizării degeneraților, care vrea să oprească înmulțirea indivizilor inferiori. Dar se înțelege rezolvarea acestei probleme e în funcție de mentalitatea omenească. Azi în orice caz e greu de legiferat, împotriva ei ridicându-se ideia libertății individuale. Numai în Germania, sub dictatura hitleristă, „chestiunea a putut fi tranșată brutal, printr'un simplu ordin. Rămîne ca viitorul s'o rezolve treptat în toată lumea; iar până atunci realitatea și propaganda vor pregăti terenul.

*

Un deosebit interes prezintă studiul d-lui dr. Manliu asupra „Sterilizării degeneraților". D-sa ne spune că ideia a apărut pentru întâia oară în America și-a prins repede. Azi există în această țară 23 state nord-americane care au introdus operația în mod obligator, prin legi, pentru anumite categorii. Dar d-nul Manliu ar înclina pentru sterilizarea în masă a degeneraților, fie ei internați, au liberi.

De altfel toți adepții acestei metode de salvare a rasei omenești, sfătuesc același lucru.

De pildă învățatul Grotjohn a socotit cota elementelor inferioare din Germania și a cerut sterilizarea pentru 21 milioane persoane, din cele 65 mil. locuitori ciți are țara.

Folosele care se pot obține pe urma sterilizării după preconizatorii sistemului, ar fi enorme, și pentru a le culege d-nul Manliu propune ca acordarea de ajutoare permanente unor anumite categorii sociale să fie condiționate de sterilizarea probabilă a degeneraților din sânul lor. Ar fi un sistem care aplicat cu conștiință ar da roade frumoase pe terenul sănătății fizice și psihice.

*

La noi, dacă s'ar aplica aceleași procente de degenerați ca în Germania, ar trebui sterilizate 5 jum.—6 milioane persoane, care ar urma să rămână cu putință de cohabitare, dar acea a fecundării.

Se înțelege, ca început practic sterilizarea va trebui decretată mai întâi în casele de nebuni, de corecție, la vagabonzi, pușcăriași, arierați. Dar paralel cu aceasta se cere o propagandă care va trebui să convingă de importanța operației pe anormalii liberi. Iar resultatul ar fi desigur un progres biologic.

Și pentru realizarea lui, d. dr. Manliu face apel la toate organele de răspundere; la toate forurile oficiale: școala, biserica, justiția, administrația, toate trebue să contribue.

In deosebi biserica spune d-sa, cu autoritatea ei morală, trebue să se pronunțe afirmativ în această chestiune. Altfel pericolul e mare și ca dovadă ne dă pe învățătorul Lenz care face următoarea socoteală:

Dacă populația țării ar cuprinde 50 la sută oameni sănătoși și inteligenți de caracter, și 50 la sută bolnavi, lipsiți de caracter sau proști, atunci elementele inferioare ar ajunge să înlocuiască populația superioară aproape complect (93 la sută) după 300 ani, presupunînd că prima grupă ar avea numai 3 copii, iar a doua 4 copii de familie, și durata medie a unei generații ar fi de 33 ani. O perspectivă se înțelege extrem de gravă. Și pe aceasta d. dr. Manliu a căutat s'o scoată în evidență în studiul d-sale. *Recenzent*

Hitler către Mussolini

Cu prilejul împlinirii a 50 ani, d. Mussolini a primit o călduroasă telegramă de felicitare din partea d-lui Hitler.

Cancelarul german urează viață lungă dictatorului Italiei, iar la sfârșit spune: „întreaga națiune germană e unanimă în a recunoaște meritele și serviciile, pe care d-vs, prin o activitate ce stârnește admirație, le-ați pus în slujba consolidării păcii europene".

D. Mussolini a răspuns lui Hitler printr'o telegramă de mulțumire la fel de călduroasă.

Carnetul zilei

Iarăși cheta!

Ploile torențiale și cotidiane, care ne-au scos din răbdări, au avut totuși partea lor bună: au reușit să ție în casă, sub plapumă sau pe cuptor, pe acei care colindă cu pandahuza, adică modern, cu cheta.

Acum — de când au venit căldurile — au apărut pomanagii cu cheta — și regulat asaltează trecătorii, solicitând obolul.

Un filfison cu mâneca suflecată și cu un pull'over alb, însoțește o duduie — accentuat fardată și strigător îmbrăcată; tinerii au prilej să flirteze, să se plimbe târziu și să înșele părinții mândri că odraslele lor au fost cerute pentru caritatea publică.

Iar satisfacțiile părinților și bucuriile perechei de pomanagii sunt plătite de cetățeanul care se vede impus la un bir nou.

Indrăzneala chetiștilor n'are margini: se țin scalu de tine și nu poți scăpa până ce nu le arunci o para...

Duminică, o dudue—scoasă la joc de părinți — ne acostează și zâmbindu-ne ne înfinge cheta.

— „Dar dudue — ripostez, sunt contra chetei. Am și scris în ziar aceasta".

— „Știu, am citit — dar ce are a face. Te rog nu mă refuza", îm răspunde duduia cu zâmbetul nealterat.

Dar se poate scrie oricât; tinerii nici nu se sinchisesc. La 6 dimineața sunt în picioare și nu se opresc decât la 11 noaptea când ieșanul doarme pe o ureche.

Autoritățile noastre tolerează acest jaf și nu intervin, sub motiv că autoritatea pentru chetă vine de sus.

Mă rog, să se reglementeze și cheta, odată ce s'a reglementat cerșetoria.

Domnii și duduele să apară, depildă, după 11 noaptea și să umble pe anumite străzi, vor fi și ei mulțumiți că vor fi singuri, iar noi vom fi satisfăcuți că mergând pe stradă nu vom mai ține mereu mîna la chimir. b. causansky

Actualități politice

Pe șperțuială!

Guvernul a elaborat încă dela 1 Iulie, un regim special de contingentare a mărfurilor importate, — trebuind ca negustorii importatori să obție permisuri speciale. Măsura a venit brusc; și s'a dat scutire de permis pentru mărfurile avizate și numai acelor comercianți care au făcut declarațiuni de comandă până la o dată anumită (ni se pare, 1 Iulie).

Bine înțeles,—cum se obișnuește la noi, — în asemenea afaceri — unii importatori au aflat discret,—cu anticipație, despre măsura proectată și au avut răgaz să facă declarațiile în termen. Alții, mai puțin favorizați, s'au văzut amenințați de noui formalități și taxe.

Și atunci s'au pornit clasicele intervenții, cu oameni de afaceri sus puși. Bineînțeles, traficanții de influență și șperțarii au succes;... nu se poate să n'albă succes. Și astfel se tot amână importul fără autorizație specială.

Când în fine, robinetul acesta va fi închis, se va deschide altul mai mănos: acel al autorizațiilor. Se va vedea cum, cât, cui și pentruce vor teși autorizațiile din teascurile ministeriale. Veți vedea atunci intervenții, afaceri și celelalte!

Fiindcă un lucru e bine stabilit: orce măsură s'ar lua, ea este aplicată de oameni. Și când o aplică „ai noștri", e prăpădul pământului! Iar țara se rostogolește mereu în ruină... X.

Un „zgârie-nouri" pentru copii

O construcție interesantă în Italia

In curând se va inaugura la Marina di Massa, pe coasta italiană lângă Pisa, o interesantă clădire modernă, care poartă numele de „turnul Balilla". E vorba de un „zgârie-nouri" în formă de turn, înalt de 52 metri, unde vor fi găzduiți în lunile de vacanță 1600 copii de funcționari și muncitori.

Odăile și coridoarele sunt așezate în spirală până în vârful turnului, așa încât clădirea n'are nicio scară. Ascensorul poate urca 30 copii dintr'odată. Construirea acestui „zgârie-nouri" pentru copii a durat 126 zile, toate camerele având mult aer și lumină pentru micii vizitatori între 5 și 10 ani.

în pag. 4-a:
ULTIMA ORA
telegrafică și telefonică

INSEMNĂRI LITERARE

ROMANUL „PORUNCA INIMII"

AL LUI SANDU TELEAJEN

Cel dintâiu roman al „moșneanului" scoborâtor din tăinicia munților, cu tolba doldora de poveștile unor alte vremuri; cu sufletul stup de oameni pierduți în negura uitărilor; cu limba proaspătă și însorită ca și locurile pe unde și-a hârjonit copilăria.

Muntean de origină, scriitorul Sandu Teleajen, adus de năprasnic vânt pe plaiurile noastre moldovenești, s'a înrădăcinat atât de adânc, așa s'a înfrățit cu noi, că astăzi e scotit al Iașului.

Fiu bun și recunoscător — deși numai adoptiv — a ținut să răsplătească dragostea ce târgul acesta i-a arătat-o, contribuind din plin la reînvierea lui.

Șapte ani de zile, cu sacrificii ce numai noi, câțiva, le cunoaștem, Sandu Teleajen a făcut să apară revista „*Gândul Nostru*", în pagi ele căreia s'au afirmat talente, ce fac cinste țării.

Mai târziu, tot datorită străduințelei lui, de recalcitrant entuziast, a luat ființă cenaclul „*Pagini Moldovene*".

Activitatea acestei grupări, e cunoscută și vie tuturor, pentru a stărui.

Deaceia, când de subt tiparniță, Sandu Teleajen își scoate astăzi primul roman, bucuria noastră ar trebui să fie parcă îndoită.

Dela „*Insemnările Părintelui Patsie*" în care, în limba cronicarilor, plină de o aromă și un haz specific, reînvie câteva pagini dintr'un îndepărtat trecut; dela „*Poveștile Hinului Ion*" îmbibate de un lirism evocator; „*Au înflorit castanii Magdalenei*" versuri de-o tinerească și primăvăratică factură — cu tot romantismul epocei în care au fost scrise — și un salt, peste cele câteva drame cu aceiași oameni și atmosferă, Sandu Teleajen trece la roman.

Singur titlul: „*Porunca Inimii*", închide în el sugestiv — conținutul volumului.

Nu,: „Fecioara de 14 carate", „Madam Casanova", „Trei și cu Rezeda patru" etc. etc. Titluri, îndelung căutate și promițătoare de emoții inedite, adresându-se în special unui anumit public.

„*Porunca Inimii*" romanul tinereții și al bărbăției, precum și-l subintitulează autorul,—e cartea sufletelor călite în lecturile ante-belice, când modernismul era socotit, doar studiu psihologic, medicilor de specialitate.

E scris acest roman, pentru cetitorii cinstiți, prețuitori ai unei pagini de-o neașteptată prospețime și un verbiaj cu nebănuite resurse de expimare.

Acelaș mediu, întâlnit în frânturi, și în diferitele bucăți publicate și în dramele: *Cuiburi sfărâmate, Moșneni* sau *Țiganca*, cu poezia specifică. Vorbă tihnită și cu rost; tradiții cu dulcețuri și cafele la umbra odihnitoarelor cerdacuri; Logofeți și logofetese hini și hine.

O lume, în mijlocul căreia autorul s'a născut, a trăit și și-a umplut sufletul de ea, redându-ne-o prin măiestre aruncături de penel și jocuri de lumină și întuneric.

Cât de întregi la suflet și la trup, sunt cei „doi oameni": Părintele Dumitru Mărgeșanu și Logofătul Iorgu-Mușat. Luminoase chipuri, părcă dintr'o lume de basm, ca prin contrast să se reliefieze mai mult, figurile întunecate de hoți de cai: Popa Zamfir și Stavăr.

Iar între ei, eroul — Răduțu — reîncarnarea tinereții noastre netrăite, ale tuturor visurilor noastre neîmplinite. Răduțu, care până la 20 de

(Continuarea în pag. II-a)

„CERAMICA“

MARCEL KLINGHER, Lăpușneanu 10

CEL MAI VECHI REPREZENTANT

este complect asortat cu sobele de teracotă ale următoarelor fabrici: „TRICHTER“ Cernăuți

Meissen, Hardtmuth, Transilvania etc.-cu prețurile cele mai reduse.

Parchete de stejar din Brașov calitatea superioară.

Faianță albă pentru pereți. Se montează și se remontează sobe vechi.

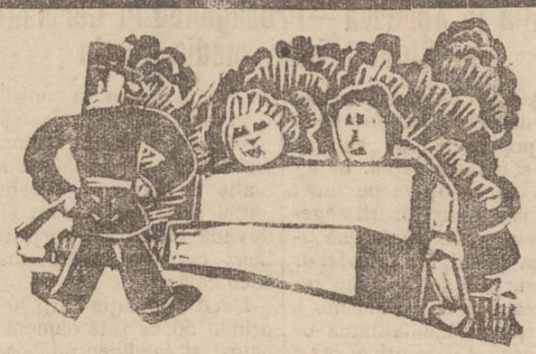

Sergentul: De ce staţi mă aşa ? Pe bancă-i locul gol ! Copiii : Am stat not cum n'am sta ?! Dor am luat Agoll

Lingerie gata și de comandă, după măsură, obțineți direct la fabrica de lingerie

„POLLO“

str. Ștefan cel Mare 8

PREȚURI REDUSE LA aparate și borcane WECK la

FrațiiHirschensohn

Str. Stefan cel Mare 5

Prospecte la cerere gratis

Feriți-vă de imitațiuni.

Spitalul „Sf. Spiridon“- Clinica Terapeutică Iași

Spre știința publicului

Efectul bun al apelor de Slănic este cunoscut de mult timp. Cercetările științifice din urmă au confirmat și precizat cunoștințele asupra acțiunei acestor ape în diferite boli.

In special în tratamentul bolilor tubului digestiv și bolilor de nutriție apele de Slănic ne sunt de un mare ajutor.

Tratamentul cu ape poate fi făcut odată sau de două ori pe an, ca și cu apele de de Kurlsbad și Vichy. Acei care nu se pot duce în Stațiune spre a bea apele la izvor, pot urma cu folos un tratament cu ape acasă, în localitatea unde se află.

Bolile, care se tratează cu succes de aceste ape sunt:

Boli ae stomac : hyperaciditate (acreli) hypoaciditate, catarul stomacului, acidism.

Boli de intestin : constipația, colite, dyspepsii intestinale.

Boli de ficat : lithiaza (pietre la ficat) cholecystite, hepatite cronice (fără ascitas u predispoziții la ascită).

Boli de nutriție : diabet zacharat.

Acțiunea apei depinde de compoziția ei, care diferă de la izvor la izvor, de cantitatea, care se bea și de temperatura, la care se bea și de aceia pentru a avea un rezultat bun aceste trebuiesc băute după o prescripție medicală. In acelaș timp—bine înțeles — trebuește păstrată dieta (regimul alimentar) prescrisă de medic și care diferă după boală.

Directorul Clinicei
PROF. DR. ENESCU

Primăria Municipiului Iași
PUBLICAȚIE

No. 23583 din 22 Iulie 1933

Se aduce la cunoștința celor interesați că în ziua de 14 August 1933, orele 11 dimineața se va ține în localul acestei Primării situată în Iași str. Alexandri 14, licitație publică pentru vânzarea parcelei No. 25 din regiunea Țutora în suprafața de 500 m.p.

Licitația se va ține în conformitate cu art. 88-110 inclusiv din Legea Contabilității publice, Regulamentul O. C. L. și normele publicate în Monitorul Oficial No. 127 din 4 Iunie 1931.

Toate persoanele care vor lua parte la licitație vor depune pe lângă ofertă o garanție de 5 la sută din valoarea sumei oferite.

Planul locului se poate vedea în fiecare zi de lucru de la 8--12 în localul acestei Primării.

DEPOZITUL

Lupu Stănescu

Str. Pantelimon 17

este asortat cu toate materialele de construcție ca: var bulgăr gras, var stâns, ciment, asfalt, ghips, cretă, humă, fer beton, tablă, cărămizi, mozaic, piatră vânătă pentru stropitul viilor, catran etc.

Se vinde cu *Prețuri care destid orice concurență*

TESTA

COMBATE

DURERI DE CAP - MIGRENE NEVRALGII - DURERI DE DINȚI RĂCELI - GRIPĂ - JUNGHIURI

IN FARMACII ȘI DROGUERII

DOCTOR

Albert Ficler

medic balneolog confirmat

(din București str. Mircea Vodă 24)

consultă în timpul verii, la

Băile Vatra-Dornei

Str. Regele Carol II No. 8

DOCTORUL

R. DAMSKER

str. Ghica-Vodă No. 44-46

consultă zilnic

MEDICINA INTERNA

SIFILIS și

GENITO-URINARE

Diatherme și băi de lumină

între orele 8-11 a.m. și 3-7 p. m.

DOCTORUL

OVIDIU CORDESCU

consultă zilnic pentru bolile

Nas, gât și urechi

de la 4—7 p. m.

în str. Mârzescu No. 16

Excelentul săpun

„Virginia“

nu trebuie să lipsească la nici o toaletă.

DOCTOR

MENDEL AVRAM

— Medic de Spital —

Consultă zilnic între 8—10 dimineața și 3—7 p. m.

BOLI CHIRURGICALE, BOLI DE FEMEI, NAȘTERI VENERICE

Iași, str. Cost. Negri 15

Deasupra farm. Margulies

Informațiuni

x *Paza bună trece primejdia rea !* Controlați-vă sănătatea înainte de a merge la băi. Faceți-vă analiza urinei care pentru medic reprezintă oglinda sănătății D-voastre. Instrucțiuni și vase speciale la **laboratorul Farmaciei Dr. Beceanu, Piața Halei Iași.**

x Eftinătate, culanță precum și serviciu conștiincios, rapid, puteți găsi numai la magazinul **„La Elefant“** str. Cuza Vodă 62. 3

x Copiii limfatici, anemici, scrofuloși vor deveni voinici și voioși, dacă vor face cura cu **Siropul iodotanic Werner**, depurativ și curativ. Aprobat de Consiliul Sanitar superior. Preparatul farmaciei Werner Iași.

Excursia în Polonia

și în orașul-liber Danzig

Precum am anunțat, societatea „Amicii Poloniei“ organizează o atrăgătoare excursie în Polonia și în orașul liber Danzig.

Durata excursiei va fi de 14 zile, iar plecarea se va face între 12—15 August.

Se vor vizita localitățile: Sniatin, Lwow, — Cracovia, Huta—Poznan—Gdinia— peninsula Hel,—Dantzig,—Varșovia, Vilanov — Lublin — Lwow-Sniatin.

Inscrieri se fac la: sediul societății, *Universitatea Iași, laboratorul de Geologie,* la d. căpitan Alexandru C. Bumbu (între orele 6—7,30 p. m.); sau la domiciliul d-sale: *str. Păcurari 27* etaj (între orele 3—5,30 p.m.)

Costul escursiei este de lei 2840. In acest preț se cuprinde drumul, întreținerea, masa, vagoane cu paturi, escursiile cu automobile, hoteluri etc.

Pentru pașaport se cer următoarele acte: a) certificat de naționalitate sau certificat de la primăria respectivă (duplicat); b) carnet dela biroul populației; c) 3 fotografii format carnet; d) certificat de neurmărire, iar pentru domni se adaugă și certificat de situația militară; e) pentru minori: consimțământul părinților legalizat.

Inscrierile se primesc numai până la 4 August a. c.

PLOILE PUTERNICE DE IERI

Au fost rupte liniile ferate spre Galați și Basarabia

Rapoartele telegratice primite de direcția de exploatare c. f. r. din localitate, anunță că o ploaie torențială a căzut în regiunea Galaților, pricinuind pagube însemnate căilor ferate.

Puhoaele au rupt linia ferată între stațiile M. Doamna-L. Catargiu.

Din această cauză circulația trenurilor pe distanța Bârlad-Galați a stagnat.

Trenul 829 de ieri a fost cuprins de puhoaie lângă stația Maria Doamna și cu mare greutate s'a putut reîntoarce la Galați.

D. Emil Nițescu, directorul regionalei c. f. r. Iași, a dispus măsuri grabnice pentru restabilirea circulației.

Câteva sute de lucrători muncesc la refacerea liniei.

Se crede că până diseară circulația trenurilor se va relua normal.

Și în Basarabia

Deasemenea în unele regiuni din Basarabia ploile au făcut ravagii.

Puhoaele provenite din ruperile de nouri, au stricat linia ferată Abaclia-Prut, pe o distanță apreciabilă.

Deasemenea a fost ruptă și linia Abaclia-Comrat.

S'au luat măsuri de restabilire.

Inspecția de Chișinău anunță că linia Abaclia-Prut va fi redeschisă abia peste 8 zile.

Versiuni în chestia viitorului guvern

O colaborare dr. Angelescu-Goga-George Brătianu ?

Ziarul „Tempo“ pretinde a ști că în culise se pregătește formula viitorului guvern. Printre liberali devine tot mai puternic curentul pentru reîntregirea partidului.

Se afirmă chiar că d-nii dr. Angelescu și George Brătianu ar fi ajuns la o înțelegere în acest sens. Deasemenea d. dr. Angelescu ar fi angajat o colaborare și cu d. Octavian Goga.

Astfel se susține că viitorul guvern ar fi o formațiune dr. Angelescu-George Brătianu-Goga.

Această combinație ar avea și sprijinul d-lui N. Iorga care este partizanul unui guvern liberal.

Rămâne de văzut, dacă evenimentele vor confirma aceste versiuni pe care le înregistrăm cu titlu informativ.

Ploaia torențială la Bălți

a provocat ravagii

Bălți 2.—Ieri spre seară, o ploae extraordinară a căzut asupra regiunii Bălților.

Arbori smulși de vînt au rănit optiva lucrători care se întorceau dela cîmp.

O mare parte din recoltă a fost distruă. Pagubele sînt apreciabile.

Congres naț-țărănist

La congresul anual al organizației național-țărăniste de Bălți, a fost eliminat din partid d. Gheorghianov fost prefect, fiindcă a instigat contra șefiei locale a d-lui Crihan.

Vechiul comitet a fost reales.

Incident

S'au exprimat multe nemulțumiri în localitate contra d-lui Gordon, ad-tor financiar de încasări și plăți pentru județele Bălți și Soroca.

D. Gordon a avut incidente și cu unii avocați. Baroul de Bălți a trimis un memoriu-protest la Ministerul de Finanțe, contra ad-tratorului financiar. *M. T.*

Arestări senzaționale

la Chișinău

Chișinău 2 — Am relatat că depozitul de pielicele, proprietatea comerciantului ieșan S. Sternberg, a fost mistuit de incendiu.

Parchetul făcând cercetări, a constatat că mărfurile distruse de foc, erau în valoare de 600 mii lei; însă magazinul era asigurat pentru suma de 29 milioane.

Registrele erau astfel întocmite, încât arătau că marfa valora 29 milioane.

Comerciantul Sternberg și un funcționar al său, au fost arestați.

UNDE MERGEM ASTĂZI ?..

2 AUGUST

Cinema Trianon. — *„Cântecul primăverii“* cu Tom Patricola; *„Malek impresar“* cu Buster Keaton. Jurnal sonor *Fox.*

Cinema Sidoli (grădina și sala). — *„Violete imperiale“* cu Ragnel Meller; *„Crima din noaptea de 13 Iunie“* cu Clive Brook. Jurnal sonor *Paramount.*

Grădina Pomul Verde — *„Dus Hipe-Kleid“*, operetă cu ansamblul Zeniker-Bunowa.

Strandul Iașilor (strada Palat). Distracții în aer liber, înot, plajă, canotaj, dans, tennis, exerciții gimnastice. Bufet bine asortat.

Pentru sezonul de vară !

Ondulațiuni permanente

specialistul DEMEK S-sor

Cîntecul de totdeauna și de niciodată

de Guido da Verona

Editura „CUGETAREA“

280 pagini. Prețul 55 lei de vânzare la toate chioșcurile, debite și la S. Peretz-Iași str. Unirei.

Orice fel de PUBLICAȚIUNI pentru **Monitorul Oficial** se primesc la administrația ziarului **OPINIA** str. Lăpușneanu 37

Universitatea din Iași

Se aduce la cunoștința amatorilor că la 14 August 1933, ora 10 a.m. se va ține licitație publică, în cancelaria Rectoratului, din str. Carol, pentru aprovizionarea Universității cu 200—300 vagoane lemne de foc.

Ofertele vor fi scrise, închise și sigilate, iar garanția 5 la sută din suma oferită, va fi consemnată în numerar efecte de Stat, sau garantate de stat. prezentându-se recipisa de consemnare.

Licitația se va ține în conformitate cu art. 88—110 din legea contabilității publice. Caetul de sarcini se poate vedea în cancelaria Rectoratului în zilele de lucru, între orele 10-12 a.m.

Rector, Bratu
Administrator, Motaș

INFORMAȚIUNI

x **Contrabandă** — La Cluj a fost arestat un anume Isac Stelea, asupra căruia s'a găsit o mare cantitate de zaharină și basmale de mătasă. Vinovatul a mărturisit că a adus mărfurile prin contrabandă din Cehoslovacia, fapt pentru care i s'a aplicat o amendă de un milion și jumătate lei. Autoritățile continuă cercetările, întrucât se bănuește că e vorba de o bandă de contrabandiști, cu ramificații în toată țara.

x D. Eug. Cosmiță din București a cerut înființarea unui sechestru judiciar pe veniturile moșiei Avereștii din jud. Roman proprietatea d-lui D. Tujan cu domiciliul la Iași, pentru neîndeplinirea condițiunilor de vânzare.

Tribunalul a fixat termen de judecată.

x Tribunalul secția III-a a înaintat ieri Curții de apel, apelurile făcute de d-nii av. Beno Marcus și N. Apotecher contra omologării concordatului băncii Moldova.

x Inalta Curte de Casație a respins ieri recursul făcut de casierul N. Adam dela Camera de Comerț din Botoșani, contra menținerii sale sub stare de arest.

UN ASASIN ARESTAT

DUPA 5 ANI

IN JURUL UNEI CRIME DIN CERNAUȚI

Cernăuți 2 — Chestura poliției din localitate a fost informată despre arestarea criminalului Paul Grenke la Lodz (Polonia).

El a omorât acolo pe preotul Andrei Cazimirovici, pentrucă acesta se opunea la căsătoria fiicei sale cu Paul Grenke.

In cursul cercetărilor, Grenke a recunoscut că este și autorul unui alte crime săptuite acum cinci ani la Cernăuți,

In ziua de 31 Iulie 1928 a fost găsită asasinată pe podul de peste Prut tânăra fată Bronislava Lopuszanska. Atunci s'au făcut investigații interesante.

A fost adusă din Viena și contesa Wasilko cu renumita ocultistă Günther Geffers, care după experimentele telepatice, a precizat că asasinul este Paul Grenke. Acesta a fost arestat, dar a reușit apoi să fugă în Polonia.

De atunci au trecut cinci ani și abea acum, după ce a comis a doua crimă, Grenke a putut fi arestat la Lodz.

El este originar din acel oraș și a fost lucrător la o fabrică de textile.

Cercetările ulterioare urmează să stabilească, pentru ce a fost asasinată Bronislova Lopuszanska. E vorba probabil tot de o dramă amoroasă. *Paul Blum*

x *Comitetul de direcție al asociației învățătorilor din Vas ui* s'a constituit în felul următor: d. Grig. Pavlov, președinte, d. D. Nantu, vicepreședinte, d-na Laura Filipiuc, casieră, d. V. Trifan, secretar; iar în delegația permanentă au fost aleși d-na Laura Filipiuc și d. D. Manteanu.

Pentru congresul general al învățătorilor, care va avea loc la Cluj în Septembre, au fost desemnați ca delegați d-nii Grig. Pavlov și Gh. Viorescu.

Sfârșitul tragic

al unui medic bucureștean

La Alexandria (Egipt) s'a întâmplat o dramă impresionantă.

Doctorul Henry Rosenstein, originar din București, venise acum câtva timp în portul egiptean.

Acolo s'a îndrăgostit de o femeie de moravuri ușoare, anume Denise Blanc. Legătura aceasta a avut un desnodământ fatal.

Acum câteva zile, amanta l-a ucis pe doctorul Rosenstein, cu două focuri de revolver.

Criminala declară că s'a răzbunat, pentrucă iubitul o părăsise. Ea a fost arestată și va compărea în curând în fața justiției.

Agitația muncitorilor

din portul Brăila

Se anunță că printre lucrătorii lopătari și cei ce muncesc pe vapoare în portul Brăila, domnește o vie agitație. Ei sunt nemulțumiți de faptul că a fost suspendat sistemul muncii prin rotație.

Lucrătorii au adresat un protest energic autorităților respective, cerînd să se revie la sistemul de pînă acum. In caz contrar, conducătorii mișcării sînt hotărîți să organizeze un „marș al foamei“ spre București, pentru a se plînge la organele centrale.

Informațiuni

x Parchetul a ordonat cercetări pentru descoperirea autorilor crimei asupra femeii Maria Bulea din Bălți care a decedat acum câteva zile la spitalul Sf. Spiridon.

Femeia a fost adusă, înjunghiată cu un cuțit, fără a putea spune cine-i autorul crimei.

x Dl. C. Lupan din Ploești a reclamat parchetului pentru loviri și abuz de încredere, pe d. Marcoci proprietarul unei vii din com. Galata.

x Birjarii din Slănicul Moldovei ne roagă să precizăm că încercarea de furt, despre care am relatat, s'a comis în trăsura No. 35 a birjarului Ion V. Dragostan din numita stațiune.

x Studenții creștini și evrei, eliminați din Universitate, au introdus cereri, pentru a fi iertați de pedeapsă.

Cererile vor fi discutate în prima ședință a Senatului universitar.

x Parchetul local a repartizat la Cab. III Instrucție dosarul cercetărilor preliminare, cu privire la acuzațiile pe care unii funcționari ieșeni le aduc d-lui M. Luca, directorul băncii salariaților publici.

x Dosarul fraudelor dela biblioteca Universității ieșene de sub directoratul d-lui prof. G. Pascu, se află încă la parchetul general al Curții de apel.

Dosarul este studiat de d-nii procurori Al. Coroi și Cristescu, spre a se vedea dacă nu e cazul unei opoziții la Camera de punere sub acuzare, contra clasării de către judele instructor a dosarului cu acuzațiile de fraude.

Insemnări literare

ROMANUL „PORUNCA INIMII“

AL LUI SANDU TELEAJEN

(Continuarea din pagina I-a)

ani, a rămas neîntinat, păstrându-și curățenia trupului, până în clipa când „măicuța“ îi dă cele dintâi zvârcoliri a'e dragostei împărtășite.

(Seara de seducere a lui Răduțu, precum și deșteptarea după o oră de împătimire, „când febra nopților de comprimare a virilității unei întregi adolescențe caste, înfrânge timiditatea, îl ajută să dezbrace un trup învins și să se dezbrace, îl învață să cunoască deplin, atotputernic și bărbat, o femee“, sunt pagini de cinste, în literatura noastră).

Dar Crăița... cea dintâiu dragoste a lui Răduțu... Și apoi, Zamfirița sau Firicel, „cu ochii mari cu lumini de catifea neagră, râsul argintiu și vorba — ciripit de aur“, a cărei vedere întunecă încetul cu încetul amintirea luminoasă a Crăiței, punându-se deplin stăpânitoare pe inima lui Răduțu.

Oamenii, căci „eroii“ acestui roman „răspântie de umbră și vis“, sunt oameni și nu fantoșe, joc al capriciului fantaziei autorului—pot fi învinuiți, doar de prea marea bunătate ce au închisă în sufletele lor.

Toți sunt buni, neîntâlniți de buni. Chiar popa hoț de cai și fierarul Stavăr, au sclipiri și ne sunt dragi, făcându-ne să le iertăm păcatele. Autorul îi reabilitează, cașicum ne-ar spune: „Nu-i uriți! Iubiți-i, așa cum i-am iubit eu !“

O altă calitate, incontestabilă a acestui roman—în afară de limba în care e scris, o limbă îmbelșugată de imagini surprinzător de noi, — e dialogul.

In Sandu Teleajen, trăiește cu intensitate, — dramaturgul. Omul de teatru, meșter al replicei, învinge pe alocuri pe povestitor.

Pagini întregi, pline de un dialog nervos, antrenant—ca scena de subt măr, dintre Răduțu și Firicel, ori cea din camera de hotel, în care autorul, se joacă meșteșugit cu vorbele, împletind zâmbetul cu lacrima.

Dacă am vrea să-l învinuim—și asta într'o critică amănunțită, iar nu în simple însemnări pe marginea volumului — e faptul că nu lasă pe Crăița, oarecum în vânt.

Te doare, pe tine cetitor, că fata aceasta, rămâne așa, cu vorbele: „Nu mai am inimă Radule ! Nu mai am !... Nu-i mai simt bătă le !“.

Autorul, nu se pierde în amănunte nefolositoare.

E concis, prea concis chiar și de aceia—tragedia morții ființelor dragi lui Răduțu“ — e dată prin câteva rânduri dintr'o scrisoare, precum și iureșul ce a făcut din el un schilod“. Poate că e o calitate, poate să fie și un defect !

Așa cum e, Sandu Teleajen a dăruit literaturii noastre, nu o carte promisiune de viitoare nădejdi, ci una împlinită.

Un roman cinstit, cum de mult și puțini ne-au dat.

Adrian Pascu

Economii costisitoare

Lipsă de personal la căile ferate

Cauza deraierii din Bucovina.-Mulţi funcţionari lucrează câte două zile neîntrerupt

Ca la toate instituţiile, şi la c. f. r. s'au aplicat măsurile d-lui Virgil Madgearu pentru reduceri bugetare.

Prima măsură a fost că; din moment ce un funcţionar lesă la pensie, sau decedează, locul rămâne vacant sau este ocupat prin detaşare.

Astfel s'a făcut detaşări mai ales în Dobrogea, Muntenia şi Oltenia, unde era lipsă de personal.

Şi cei detaşaţi în majoritate sunt din inspecţiile : Iaşi, Chişinău şi Cernăuţi.

Dar după cum am relatat, mulţi dintre funcţionari care aveau greutăţi familiare, copii prin şcoli, etc., au refuzat de a se detaşa.

Numeroşi slujbaşi au ieşit la pensie.

Lipsă de personal

Prin acest procedeu s'au descomplectat servicille, ceia ce provoacă dificultăţi şi chiar accidente.

De pildă, acum câteva zile un tren întreg a deraiat în drum spre Vatra Dornei.

Ne-am interesat care a fost cauza acestui accident şi am aflat că în afară de slăbirea terasamentului liniei ferate, a fost şi lipsa de personal a trenului.

Pagubele au fost de zeci de mii lei, aşa că economiile din alte părţi sânt inutile!

Inspecţia de mişcare c. f. r. Cernăuţi, a cerut direcţiei, de exploatare din localitate, de a interveni la centru pentru a se admite numirea mai multor acari, frânari, conductori de tren, de care este absolut nevoie.

Dealtfel şi la Iaşi se resimte lipsa de personal.

Numeroşi funcţionari c.f.r. ni se plâng că fac serviciu câte două zile în şir.

Mai ales acum în timpul traficului abundent de mărfuri şi când s'au pus în circulaţie mai multe trenuri în inspecţia Iaşi, este neapărată nevoie de personal. Economiile se fac cu totul curios.

Căci, în timp ce se suprimă posturi absolut necesare, s'au numit „directori generali de control" la c. f. r., care primesc, fără exagerare — zeci de mii de lei leaă, plus diurnă.

D. Emil Niţescu a trimes o cerere la Bucureşti pentru majorarea personalului inferior.

Gr. Spiru

x *Remedlul cel mai indicat în tratamentul Hemoroizilor interni şi externi este RECTIN (pomadă şi supozitoare).*

RECTIN descongestionează vindecă leziunile, calmează durerile şi vă scuteşte de intervenţie chirurgicală. Dep. Farm. Dr. D. Beceanu, Piaţa Halei. 4

O nuntă tragi-comică la Bălţi

Un băiat... travestit în mireasă!

Bălţi 2. — Un caz tragi-comic, care s'a desfăşurat ca după scenariul unei comedii, s'a petrecut în localitate.

Birânul W. Iankel s'a îndrăgostit de vecina lui, P. Ester şi a cerut-o în căsătorie.

Fata a admis, însă s'a gândit să-şi bată joc de viitoru-i soţ.

La ceromonia căsătoriei logodnica a fost substituită printr'o rudă a ei de sex... masculin şi care purta un voal pe obraz.

Înlocuirea aceasta a trecut neobservată, deoarece cununia s'a oficiat în taină, nefiind prezenţi decât rudele logodnicei care erau în curent cu totul.

Mare a fost mirarea soţului când în noaptea nunţei, a constatat că tânăra lui adorată... s'a transformat în barbat.

Iar fata buclucaşă a dispărut din oraş. M.-T.

x **Crema de iăcrămioare** este rezultatul unei formule mult încercate satisfăcînd cele mai riguroase prescripţii ale higienii curăţă faţa de coşuri, pete, pistrui şi o albeşte făcând-o suavă, catifelată. **Dep Farmacia Dr. D. Beceanu Piaţa Halei Iaşi.** 14

CHETA

Orfelinatului evreesc

Comitetul Orfelinatului Evreesc aduce viile sale mulţumiri **Onor.** Public care a răspuns cu atâta bună voinţă la apelul comisiunelor ; asemenea mulţumeşte domnilor şi domnişoarelor pentru munca depusă în folosul Orfanilor.

D-ra Lola Bruner şi dl. Aba Şmilovici 2483 lei, d-na Clara Weinstock şi Orf. Iancovici Ana 1885, d-ra Betty Dascal şi dl. Leon Steinberg 1503, d-ra Lily Comarovschi şi dl. Oscar Moscovici 801, d-ra Lupu şi dl. F. Berenstein 694, d-rele Bella şi Ţuca Abramovici 664, d-ra Aguţa Davidovici 658, d-ra Sylvia Mendelshon şi d-ra Rica Marcovici 624, d-ra Beatrice Kahane şi dl. I. Boghen 604, d-ra Sabina Idelovici 583, d-rele Iţicovici Ghizela şi Grunspan Eva 579, d-ra Lily Gurfinkel şi dl. Aş. Freitag 500, d-ra Fixler şi dl. Carc 437, d-ra Mendelsohn Sela şi dl. Efraim Marcovici 436, d-ra Rothenberg şi dl. S. Beer 355, d-ra Clara Safir şi dl. Freitag 349, d-ra L. Breitman şi dl. Puiu Beer 233, dl. Carol Lehrman 333, d-ra Mancea Lazarovici şi dl. Aurel Nagler 309, d-ra Brauchfeld 269, d-ra Kahane şi d. Lica Tirer 267, d-ra Mira Wachtel şi d. M. Berenstein 245, d-rele Link şi d-l Wachtel 239, d-ra Schweigher şi d. Bernhard Peritz 231, d-ra Tehanovschi 230, d-na Clara Buchman şi d. Tovie Buchman 223, d-ra Anuţa Fischler şi Sofica Moscovici 197, d-nii Witner Zaharia şi Commer Julius 164, d-ra Herşcovici 146, d-nii Franz Şmilovici şi Carol Felix 142, d-rele Iţicovici Saly şi Leibovici Eva 101, d-na Rose Hefter şi d-na Sofica Goldenblank 5273, d-na O. B. 1637.

Total Lei 23,504

In jurul sustragerilor de spirt

de la fabrica din Nicolina

La biuroul judiciar au continuat eri şi astăzi cercetările în legătură cu sustragerile dela fabrica de spirt din str. Crucei, despre care ne-am ocupat la timp.

In vederea cercetărilor au fost reţinuţi la biuroul judiciar, d-nii Landes din str. Ghica Vodă, Lehrer din str. Ştefan cel Mare şi paznicul Gh. Trandafir.

Eri după amiază au mai fost invitaţi la poliţie în vederea unor confruntări, d-nii Ioan şi Alex. Popovici proprietarii fabricei.

Declaraţiile parţiale ale acelora ce sunt implicaţi în această afacere, contrazicându-se, se va face astăzi o anchetă largă spre a se vedea cine a avut rolul principal.

Exista bănuială, precum am arătat alaltăeri, că ar fi vorba de o răsbunare a unuia din tovarăşi contra celorlalţi, care are ca substrat un diferend comercial.

Ceiace pare însă precis este că sustrageriile de spirt efectuate n'au fost furturi propriu zise, ci au fost făcute pentru ca proprietarii fabricii de alcool să se eschiveze dela plata taxelor către fisc.

Dacă se va stabili acest lucru, vor fi sezisate şi autorităţile respective care vor lua măsurile de rigoare aplicând amenzile prevăzute de lege.

Deocamdată cercetările sînt în curs la biuroul judiciar.

Nst.

INFORMAŢIUNI

x **Un puternic incendiu** a izbucnit astă noapte în comuna Gropniţa.

Focul a luat naştere de la locuinţa săteanului Alecu Bădică, şi s'a întins, distrugînd mai multe gospodării.

Pagubele se ridică la câteva sute de mii lei.

x *Crima din Lungani.*—Am relatat acum câteva zile că în comuna Lungani a fost găsită asasinată femeia Maria Hrişcă.

Din cercetările întreprinse de şeful de post, reiesă că femeia ar fi fost omorâtă de ginerele ei Mihai L. Cojocaru. Acesta a fost arestat, pentru cercetări.

x Primăria actuală are un plan de sistematizare a Halei. Delegaţia permanentă a cerut executarea lui, şi d-nul primar P. Bogdan a promis că îl va realiza cât de curând.

x Doctorul **BRENER** *specialist mamoş*, boli de femei consultaţii dela 2 până la 4 p. m.

Staţiunea Meteorologică Agricolă Copou-Iaşi

Buletin Meteorologic

din 2 August 1933

Temperatura aerului la 8 ore dim. 20 grade.

Temperatura minimă absolută în cursul nopţii 16 grade.

Temperatura maximă absolută a zilei precedente 27,2 grade.

Prevederi de timp.— Presiunea atmosferică staţionară; timpul se va menţine răcoros şi cu probabile ploi regionale însoţite de manifestaţii electrice.

Şeful Staţiunei, *I. TITU*

Primăria vrea să înceapă

lucrările pentru apă

Se ştie că în cursul săptămânii trecute a avut loc la Primărie o şedinţă secretă a Delegaţiei Permanente sub preşedenţia Primarului, asupra căreia nu a transpirat nimic.

Eri au fost discuţii în continuare şi data aceasta aflăm că s'a dezbătut chestiunea apei.

Delegaţia, impunându-şi numai-decât trecerea la fapte şi începerea lucrărilor, s'a hotărât a se fixa imediat dată pentru a 2-a licitaţie a lucrărilor necesare sporirii debitului şi rezolvarea problemei alimentării permanente apei a oraşului.

In vederea acestei licitaţii, se vor trimite adrese de invitaţie tuturor caselor de specialitate, odată cu caetele de sarcini ale lucrărilor ce urmează a fi efectuate: construirea un i rezervor intermediar în cartierul Aurora de 6000 metri cubi, cu dublu compartiment; clădirea Uzinii şi 2 electropompe; legăturile necesare la rezervorul mijlociu, la rezervorul inferior şi canal.

Intru cât priveşte mijloacele practice pentru traducerea în fapt a lucrărilor proectate, delegaţia prin membrii ei va veghea personal şi zilnic. Vor fi controlalte toate incasările curente, vor fi accelerate încasările restanţelor, prin apel călduros la public de a'şi face datoria, punându-se la curent cu dările. Eventual se vor acorda avantagii celor care vor achita impunerile anticepat şi la nevoie vor sista unele lucrări proectate, numai pentru a se soluţiona problema apei.

Urmează să aşteptăm executarea.

Rep.

In afacerea cu proxeneţii

încă un tânăr a fost arestat

Agenţii biuroului de moravuri dela serviciul de siguranţă al poliţiei, au prins aseară pe tânărul Stelian Iacobescu, acuzat că a sedus o tânără fată din Bucecea (Botoşani) anume Zamfira Chelaru şi după ce a abuzat de dânsa ar fi predat-o unor proxenete din str. Ipsilante.

Fiind cercetat la poliţie, Stelian Iacobescu, a recunoscut într'adevăr că a ademenit fata, dar nu cu scopul de a o face prostituată ci... pentru a se însura cu dânsa!

Ar fi fost însă victima fiemellor Mândica Vanghel şi Vera Goga, care prin diferite înşelăciuni i-au luat fata şi au exploatat-o.

La interogator Iacobescu a mai declarat câteva lucruri curioase. Depildă că unul din proxeneţi, Gh. Gaman, actualmente înaintat parchetului, îl supunea la perversităţi pe Iacobescu, silindu-l să aibă intimităţi cu femeile în faţa sus numitului proxenet.

Cercetările fiind terminate, Stelian Iacobescu va fi şi el înaintat parchetului. REP.

INFORMAŢIUNI

x **Din viaţa evreiască** — Eri fiind comemorarea distrugerii primului templu israelit din Erusalim, conform tradiţiilor rituale, a fost o zi de doliu şi de post pentru evrei.

La toate sinagogile din Iaşi, enoriaşii au oficiat rugăciuni, stând la pământ.

Cu deosebire impresionantă a fost trista comemorare la sinagoga „Ştefanester Klaus" din Tg. Cucului, unde credincioşii au deplâns dispariţia recentă a foştilor mari rabini de Ştefăneşti.

x Spitalul „Ghelerter" din Iaşi a trimis ieri d-lui primar Petre Bogdan o scrisoare prin care arată că copilul C. Sachelarie, internat după cererea primăriei în acel spital, s'a însănătoşit şi intervine să i se dee mijloacele necesare pentru a pleca acasă.

Totodată spitalul se arată dispus a primi orice bolnav trimis de primărie.

x D. Gh. Ghibănescu, fiind invitat a ţinea o serie de lecţii la Universitatea liberă „Nicolai Iorga" din Valeni de Munte, va pleca din Iaşi, zilele acestea spre Văleni de Munte.

Chestiunile ce le va trata vor fi cu privire la viaţa veche juridică în legătură cu pământul şi câteva vorbe explicate din *Traista d-sale cu vorbe.*

Stârpirea câinilor vagabonzi

pentru prevenirea cazuri or de turbare

In baza hotărârilor Consiliului de Higienă, primăria a dat următoarea ordonanţă :

1) Toţi câinii care se vor găsi circulând liberi pe stradă, pieţe, mahalale se vor socoti vagabonzi chiar de vor poseda zgarda cu marca primă iei.

2) Vagabonzi se vor socoti şi câinii cari vin în oraş după căruţe, cotiugi etc. dacă ei nu vor fi legaţi de vechicul.

3) Circulaţia câinilor pe stradă va fi permisă numai în cazul când animalul este prevăzut cu o botniţă sau va fi purtat de lanţ de către proprietarul său.

4) câinii vagabonzi vor fi prinşi de serviciul de stârpire a câinilor (ecarisage) şi transportaţi la sediul serviciului pentru a fi suprimaţi fără a se ţine seamă de rasa animalului (câine de lux, câine de vânătoare, câine de casă etc.) sau de orice alt pretext de s'ar putea invoca de proprietarul său.

5) Eliberarea câinilor de serviciul de ecarisaj nu este admisă decât pentru câinii, cari au fost vaccinaţi contra turbărei în cursul ultimelor 6 luni sau dacă vor fi supuşi imediat tratamentului antirabic.

Vaccinul se eliberează de către Institutul Antirabic din Iaşi şi inocularea animalului va fi făcută, fie de Institut fie de către medicul veterinar al circumscripţiei respective.

6) Se vor declara imediat la circumscripţia respectivă : a) câinii precum şi oricare turbat sau suspect de turbare. b) câinii şi oricare alte animale cari au fost muşcate de animal turbat sau bănuit de turbare.

Pentru Camera de Comerţ

SE MENŢINE INCORDAREA

între d. prof. Botez şi clubul liberal

D. Botez izolat-Il părăseşte şi d. Ţaicu dela Vaslui

Am relatat că între d. Ion Botez, şi organizaţia liberal-ducistă din localitate există un conflict, pe chestia alegerilor dela Camera de Comerţ.

Revenim cu următoarele noui amănunte:

D. Ţaicu mare comerciant din Vaslui, care în toate alegerile a luptat cu d. Botez a venit recent în localitate şi a luat contact cu organizaţia liberală.

D. Ţaicu a declarat categoric că în cazul când d. prof. Ion Botez nu se va pune de acord cu clubul d-sale politic, d-sa se va desolidariza complect de acţiunea actualului preşedinte al Camerei de Comerţ şi va lua atitudine aparte.

Pe de altă parte mai aflam că organizaţia liberală a dat termen de răspuns d-lui I. Botez până Sâmbătă 5 crt.

In cazul când d. Botez nu va da un răspuns favorabil, clubul va da dezlegare membrilor ei de a-şi lua libertatea de acţiune.

Deasemenea şi d. Ţaicu cu toţi partizanii din Vaslui, stau deocamdată în espectativă aşteptând răspunsul d-lui Botez.

C. V.

5 LEI una pâne gustoasă, cântar cinstit, numai la Brutăria Lupu str. Elena Doamna.

VIZITAŢI grădina Solomon cel cu vinuri bune, grătar special. Cucu 42.

CARNETE DEPUNERI. Prima Societate Economie Iaşi cumpără la preţ convenabil Adolf Şmilovici str. Uzinei 78 Iaşi.

D-RUL IULIU GHELERTER de la Facultatea de Medicină din Paris, medic al spitalului „Iubirea de Oameni" din Bucureşti, consultă în timpul sezonului la *Băile Slănic-Moldova*, Vila Iliescu.

DE VANZARE imobilul din str. Păcurari 108, foarte convenabil, compus din 5 camere, 2 bucătării, un atelier de lemnărie, are 2000 m. p. teren. Informaţii între 5-7 p.m.

DE INCHIRIAT construcţie nouă, două apartamente separate, parter şi etaj cu câte 3 odăi, antrete, bucătării. subsol, closete, instalaţie de lumină electr. şi apă. Aleea Copou, dreapta prima halită tramvay prin strada Mareşal Presan în str. Căpitan Tomida 9. Doritorii se vor adresa d-lui Anton Slavicek, Uzina electrică str. Uzinei.

Tratamente de
Slăbire şi îngrăşare
Dr. A. HOFFMANN
strada George Enescu 2

Către cetitorii noştri

din Huşi

Ziarul „Opinia" soseşte la Huşi la ora 4 jum. aducând ultimele ştiri din ţară şi străinătate.

Ziarul se găseşte de vânzare atât la vânzătorii de ziare cât şi la depozitul nostru Librăria „Leontin" pînă la ora 10 seara.

SE GĂSEŞTE PRETUTINDENI

APA SALINĂ DE BREAZU

CURAŢĂ STOMACUL-REGULEAZĂ SCAUNUL

UN PAHAR DE APĂ DIMINEAŢA PE NEMÂNCATE

Grădina Pomul Verde Astăzi Mercuri 2 August 1933

Max Zelniker şi excelenta subretă Jenny Bunowa

Marele succes:

DUS HIPE KLEID

Piesă în 3 acte de Segal

CIMENT

Var, Asfalt, Bitum de la fabrici necartelate, calităţi superioare, garantate, preţuri reduse, condiţiuni avantajoase, franco orice staţiune.

A se adresa la ziar sub *„Preţuri reduse".*

Epitropia Generală a Casei Spitalelor şi Ospiciilor Sft. Spiridon din Iaşi

Aduce la cunoştinţa generală că în ziua de 4 Septembrie a. c. orele 11 jum. va ţine licitaţie publică cu oferte închise în cancelaria Epitropiei din Iaşi str. I. C. Brătianu 144, pentru vânzarea spre exploatare a următoarelor parchete not te mai jos :

1). Lunca Orăşeni comuna Curteşti jud. Botoşani, parchetul No. 2 în suprafaţă de 7 ha. exploatabil în 1933/34.

2. Pădurea Orăşeni com. Curteşti jud. Botoşani, parchetul No. 2, în suprafaţă de 18 ha. 43 arii, exploatabil în 1933/934.

3) Pădurea Streanga, com. Horbova jud. Dorohoi, parchetele No. 4 şi 5 în suprafaţă totală de 8 ha. 11 arii, exploatabile în anii forestieri 1933/935.

4. Pădurea Snăuţi com. Tureatca jud. Dorohoi parchetele No. 1 şi 2 în suprafaţă totală de 14 ha. 20 arii exploatabile în anii forestieri 1933-1935.

5. Pădurea Cotnari, com. Cotnari jud. Iaşi, parchetele No. 3 şi 4 în suprafaţă de 27 ha. 02. exploatabile în anii forestieri 1933/1935.

6. Pădurea Stavnic com. Voineşti jud. Iaşi, parchetele No. 21 şi 22 în suprafaţă totală de 16 ha. 93 arii, exploatabile în anii forestieri 1933-1935.

7. Pădurea Boroseşti comuna Scânteia jud. Vaslui, parchetele No. 28 şi 29 în suprafaţă totală de 90 ha. exploatabile în anul forestier 1933-1935. Ofertele se primesc şi şi numai pentru parchetul 28.

8. Pădurea Băceşti com. Tg. Băceşti jud. Roman, parchetele No. 24 şi 25 în suprafaţă totală de 51 ha. 24 arii, exploatabile în anii forestieri 1933-1935.

9. Pădurea Dumeşti com. Dumeşti jud. Vaslui, parchetele No. 15 şi 16 în suprafaţă totală de 60 ha. 73 arii exploatabil în anii forestieri 1933-34.

10. Pădurea Roşieşti com. Roşieşti jud. Fălciu, parchetele No. 22-23 în suprafaţă totală de 32 ha. 80 arii exploatabile în anul forestier 1933-1934.

11. Pădurea Unţăşti com. Unţăşti jud. Tutova, parchetele jum. din parchetul No. 16 şi parchetele 17 şi 18, în suprafaţă totală de 31 ha. 72 arii exploatabile în anii forestieri 1933-1934.

12. Pădurea Războeni com. Războeni jud. Neamţ, parchetele Nr. 21, 22 şi 23 în suprafaţă totală de 39 ha. 10 arii, exploatabile în anii forestieri 1933-1936. Ofertele se primesc şi numai pentru parchetul No. 21.

13. Pădurea Blăgeşti, judeţul Bacău, parchetele No. 4 în suprafaţă de 40 ha. exploatabil în anul forestier 1933 34.

14. Pădurea Cotofăneşti com. Cotofăneşti jud. Putna, parchetele No. 15, 16 şi 17, în suprafaţă totală de 113 ha. 03 arli, exploatabile în anii forestieri 1933-1936. Ofertele se primesc şi numai pentru parchetul No. 15

15. Pădurea Vinderei judeţul Tutova, parchetele No. 1, 2 şi 3 în suprafaţă totală de 8 ha. 51 arii exploatabile în anii forestieri 1933-1935.

Concurenţii pentru a putea fi admişi la licitaţie, vor depune o garanţie în numerar sau efecte garantate de stat de 5 la sută asupra ofertei. Licitaţia se va ţine în conformitate cu art. 88-110 din Legea Contabilităţei Statului. Caetele de sarcini şi ori ce alte informaţiuni se pot vedea în orice zi de lucru la Serv. Silvic al Casei între orele 9-13.

HAMLET :

Ce greu e a gândi!..
N'aşi mai simţi văpaia
Din craniul ăsta gol
De mi-ar fi dat mamaia
La timp.. cîte-un Agol.
. . . . . .
A fi sau a nu fi!

Clişeie

comandaţi

la

OPINIA

Str. Lăpuşneanu 37

x LA CERNAUŢI se găseşte zilnic ziarul „Opinia" la chioşcul din Piaţa Unirei (halta tramvaiului) precum şi la debitele principale din oraş.

Incotro la vară

Spre minunile ŢĂRILOR NORDICE cu renumitele vapoare HAPAG Resolute şi Oceana. Splendidele voiajuri prin Fiordurile Norvegiene, Capul Nord şi Spitzbergen :

2 voiajuri Hapag spre Capul Nord

Durata 16 zile. Preţul minimal lei 15.000

1 voiaj-Hapag spre Scoţia, Islanda, Spitzbergen, Fiordurile Norvegiene

Durata 24 zile. Preţul minimal lei 23.000

1 voiaj—Hapag spre Scoţia, Norvegia şi Danemarca

Durata 13 zile. Preţul minimal lei 12.750

Cereţi prospectul ilustrat pentru voiajurile spre ţările nordice din vara anului 1933 la HAPAG

Biroul de voiaj **Hamburg-Amerika Linie, s.a.r.**

IAŞI, str. Lăpuşneanu 37

ULTIMA ORĂ

CAZUL CIUDAT AL UNEI FETE

care se recomandă fiica unui fost ministru român

Excrocherie sau demenţă?

Londra 2. — Poliţia din Windsor a înaintat tribunalului o tânără fată, frumoasă şi bine îmbrăcată. Cazul acestei fete e cu deosebire curios.

Ea a intrat în Anglia, în chip fraudulos, fără autorizaţia necesară; s'a dus la mănăstirea din Windsor şi a cerut găzduire, povestind nişte întâmplări fantastice.

Astfel a declarat că e fiica fostului ministru de finanţe din România contele Paul Natasay (?). Tatăl ei a fost asasinat. Cum şi viaţa ei era în pericol, fata a fugit travestită în haine bărbăteşti şi s'a îmbarcat pe un vapor suedez, cu ajutorul unor prieteni.

Călugăriţele dela Windsor au crezut-o şi au primit-o în mănăstire. După puţin timp însă au observat că fata are purtări ciudate şi că fata poartă asupra ei câteva revolvere. Îngrijorate, călugăriţele au înştiinţat poliţia.

Luată la cercetare, fata a mărturisit că n'o cheamă Natasay, dar pretinde că şi-a uitat numele adevărat. Nu posedă nici un act şi vorbeşte englezeşte destul de bine.

Deocamdată, ciudata persoană a fost depusă la închisoare. Se cercetează dacă-i vorba de o excroacă, cu intenţii subversive, sau e la mijloc un caz de demenţă.

ŞTIRI POLITICE

D. Mihalache pertractează cu d. Vaida

Bucureşti 2 — D-nii Vaida şi Mihalache au avut ieri o lungă consfătuire dela ora 5 până la 9 p. m.

S'au examinat concepţiile economice pe care d. Mihalache vrea să le impue partidului, cât şi chestiuni de organizare internă.

În zilele următoare, d. Mihalache va continua convorbirile cu fruntaşii partidului şi cu unii membri ai guvernului.

Un mesaj al d-lui Maniu

D. Ionel Pop a făcut recent o vizită la Bădăcin, discutînd pe larg cu d. Maniu.

Se afirmă că d. Maniu a înmânat oaspelui un mesaj pentru d. Vaida.

Numerus clausus

S'a iscat polemica în jurul declaraţiilor pe care d-nii Vaida şi Tilea le-au făcut la Techirghiol-Eforie, într'un cerc studenţesc.

Înapoiaţi în capitală, ei au dezminţit sensul antisemit care s'a dat acelor declaraţiuni.

Problema nu-i de ordin confesional, ci ei s'au gândit la o selecţie intelectuală. Se va căuta o raţionalizare a învăţământului superior, pentru a se pune stavilă şomajului intelectual.

În acest sens, guvernul va da un comunicat.

250 PERSOANE

intoxicate cu îngheţată

Amsterdam 2. — In oraşul Groningen, 240 persoane s'au intoxicat cu îngheţată.

Spitalele sânt pline de bolnavi. A trebuit să fie aduşi medici din împrejurimi pentru se da asistenţă suficientă unui număr atât de mare de pacienţi.

Îngheţata alterată a fost confecţionată într'o fabrică de cofeturi instalată de curînd. Autorităţile au deschis o anchetă severă.

Un plan de aruncare în aer a instituţiilor din Cluj?

Cluj 2. — In comuna Arghireşti-Cluj, au fost arestaţi 4 muncitori în frunte cu un anume Gh. Suciu, găsiţi acolo fără nici un rost.

Ei aveau asupra lor o însemnată cantitate de dinamită.

Fiind anchetaţi, ei n'au putut explica plauzibil proveniența dinamitei şi motivul pentru care o purtau la dînşii.

Poliţia bănueşte că e vorba de nişte terorişti care —cu prilejul „zilei roşii" de 1 August—ar fi proectat să comită atentate la instituţiile publice din Cluj.

Cei 4 muncitori au fost aduşi la parchetul din Cluj

Pentru valorificarea cerealelor

Creditul ipotecar agricol poate acorda un fond de 500 milioane lei

Se ştie că ministerul de finanţe a cerut Creditului ipotecar agricol să-i pună la dispoziţie suma de 900 milioane lei pentru opera de valorificare a cerealelor.

Ieri, întrunindu-se consiliul de administraţie al Creditului ipotecar, s'a formulat o contra-propunere, arătându-se că instituţia nu poate acorda o sumă atât de mare, fără a prejudicia în viitor sprijinirea agriculturii.

Creditul ipotecar agricol se oferă să cedeze ministerului de finanţe numai 500 milioane lei, cu condiţia să se reducă dobânda cuvenită statului la patru şi jum. la sută, iar după un an fondul acordat să fie restituit instituţiei.

Se aşteaptă răspunsul ministerului.

ACCIDENT

Bucureşti 2.—In str. Vaporul lui Asan 51, s'a prăbuşit ieri un zid, prinzând pe fetiţa Elena Glavica în etate de 3 ani. Nefericita a murit după puţin timp.

x ABONAMENTE în orice localitate balneară sau climatică, 50 lei lunar.

x A fi frumoasă şi atrăgătoare este problema ce rezolvă Crema Miraculoasă. Această cremă distruge petele de pe obraz, albeşte şi catifelează pielea dându-i un parfum delicios. Depozit Farmacia Dr. Rătianu, str. Cuza Vodă 48. Cereţi ambalajul original. Marcă depusă.

D. ŞT. CICEO POP E PERFECT SANATOS

Arad 2.—D. Şt. Ciceo Pop, preşedintele Camerei, e perfect sănătos şi se află la moşia sa Conop, la 40 km. de Arad.

D. Pop a trimis o telegramă la Bucureşti, chemându-şi familia, pentru a merge împreună la băi. Această telegramă a fost rău interpretată, răspândindu-se zvonul că d. Şt. C. Pop a fi bolnav.

Atentat în Spania

Madrid 2. — Lângă gara din San-Sebastiano, doi oameni au găsit un pachet care îndată a făcut explozie. Amîi au fost rupţi în bucăţi.

Se crede că-i opera unor extremişti care vroiau să arunce un tren în aer.

CAZUL DE LA AGAPIA

D. inginer I. Mihailescu (aflat în vilegiatură la Agapia) ne trimite o scrisoare în chestia certei grozave dintre maicile-surori Anfia şi Santipia Scutaru.

D. Mihailescu crede vinovată pe maica Anfia la adresa căreia întrebuinţează cuvinte foarte aspre; şi afirmă că în contra ei, în timp de câţiva ani, mânăstirea a întocmit 14 rapoarte care au dus la caterisire.

Primim însă, din comuna Filioara, o scrisoare foarte lungă (un adevărat roman) dela maica Anfia Scutaru care-şi strigă nevinovăţia, citînd numeroase dovezi, acte şi hotă îri judecătoreşt. Vom spicui ulterior în numeroasele pagini.

În orce caz, lumină trebue să se facă.

Chestia revizuirii tratatelor

se va discuta la Liga Naţiunilor

Paris 2 — In cercurile politice a provocat senzaţie un articol publicat în „Echo de Paris" care arată că în curând se vor produce noui demersuri pentru revizuirea tratatelor de pace.

In apropiata sesiune a Ligii Naţiunilor, care se deschide la 23 Septembre, revizuirea tratatelor va fi înscrisă în ordinea de zi.

Aceasta, este o urmare a recentei întrevederi între d. Mussolini şi primul-ministru maghiar d. Goembos.

In consiliul Ligii, se va propune instituirea unei comisiuni de studii care să stabilească modalităţile de aplicare a art. 19 din pactul Ligii Naţiunilor, privitor la revizuirea tratatelor.

Se prevăd discuţii extrem de însufleţite.

Ştiri poliţieneşti

Iarăşi bombardări cu pietre

Se ceartă vecinele în Tataraşi

Un alt caz de bombardare cu pietre s'a înregistrat în strada Marta.

Gospodinele Malca şi Sura Löbel din str. Marta 4, s'au plâns poliţiei că locuinţele le-au fost atacate cu pietre, care au provocat stricăciuni.

Reclamantele au arătat că isprava aceasta ar fi opera unei vecine anume d-na Dobriş Groiman din str. Rufeni, S'au dispus cercetări.

Agresiune.— O ceartă care a degenerat în agresiune, s'a înregistrat în Tataraş.

Tinerii Lupu Catz din str. Vasile Lupu 38 şi Ştefan Ionescu din str. Rojniţă 38 s'au încăerat în plină stradă, provocând un scandal enorm. Beligeranţii au fost conduşi la comisia V-a.

Furturi. — D-lui Lupu Ţurkman din str. Palat 90 i s'au furat haine şi bani din casă.

— Un alt furt de îmbrăcăminte s'a comis la d-na Eufrosina Vânătoru din str. Toma Cozma.

— Au fost înaintaţi poliţiei Gh. Gavea din str. Spinţi No. 1 surprins în flagrant delict de furt la d. Chiriţă Io, nescu din str. Păcurari 45; şi Ioan Chelaru din str. Nicolina 9, reclamat pentru furt de un locuitor din Miroslava.

Reclamaţie. — In cercetarea poliţiei se află reclamaţia d-lui Alex. Cana din Bul. Elisabeta 7, împotriva d-lui S. Lupu din str. da Aurora, pe care îl acuză că ar fi încasat bani în numele lui.

Diverse.—S'a adus la cunoştinţa biuroului de circulaţie că maşina No. 2044, a făcut azi dimineaţă viraqii pe străzile Cuza Vodă şi Ştefan cel Mare, urcându-se de pe un trotuar pe altul.

— *Au fost duşi la poliţie*: Alex. Asachi din str. Toma Cozma 78 reclamat pentru furt; Ladislau Stupenschi din Cernăuţi şi Pavel Petruşca din Lăpuşna, suspecţi.

REP

x Scăpaţi de bătături.— Un mijloc sigur şi uşor pentru distrugerea imediată şi definitivă a bătăturilor este „BATURIN".

Depozit: Farmacia Dr. D. Beceanu, Piaţa Halei Iaşi. 11

INCERCARE de SINUCIDERE

a unui comerciant ieşan

O nouă încercare de sinucidere, a unui comerciant ieşan, s'a înregistrat azi dimineaţă în localitate.

La spitalul Israelit a fost adus d. Natan Leibovici, de 24 ani, din Fundacul Şubă 5.

Sinucigaşul prezintă simptome de otrăvire cu sulfat de cupru.

In urma îngrijirilor date de către d. dr. Ovid, starea sinucigaşului e în afară de orice pericol.

Cauzele gestului disperat, par a fi unele certuri familiare.

INFORMAŢIUNI

x O prăbuşire s'a înregistrat astă noapte în cartierul Gării.

Pe la ora 12 noaptea s'a surpat într'o curte din strada Uzinelor 62, un perete de cărămidă al unei magazii a d-lui Eugen Lazăr.

Din cauza dărâmării zidului, este ameninţată şi încăperea, construită în chip şubred.

x In legătură cu reclamaţia introdusă de d-na Ana Băncilă din str. Păcurari 91, împotriva d-lui Virgil Fery din strada Carol 42, d. Fery ne roagă să arătăm că nu e vorba de o maşină împrumutată, ci de un automobil reţinut de d. Fery pentru neplata unei datorii dela repararea vehicolului.

x Atragem atenţia primăriei şi serviciului salubrităţii asupra mizeriei edilitare din strada Făinei. In mijlocul străzii se depozitează gunoae şi se varsă tot soiul de ape murdare.

x Un automotor Iaşi—Bârnova—In urma intervenţiilor d-lui Emil Niţescu pe lângă direcţia generală a căilor ferate, s'a aprobat introducerea unui auto-motor de distanţa Iaşi-Bârnova.

Automotorul va circula numai Duminicile şi serbătorile, la ora 7 dimineaţă, iar preţul va fi de lei 40 dus şi întors.

Deci un prilej de excursii pentru ieşeni.

Isprava unui poliţist

O femee rănită la Bârlad

La Bârlad gardianul public Panaite Dumbravă, a acostat ieri în stradă pe femeia Alexandrina Iurusc şi după un violent schimb de cuvinte, i-a aplicat 4 lovituri de cuţit în piept.

Victima a fost internată la spital.

De relevat că poliţistul nu se află la prima faptă de acest fel.

Acum câte-va luni a încercat să-şi ucidă fratele, prin lovituri de secure.

Panaite Dumbravă a fost demis din poliţie şi arestat.

Inspectoratul local de poliţie, a ordonat facerea unei anchete.

x Crimă la Poeni — O agresiune criminală a fost adusă la cunoştinţa parchetului.

In urma unei certe între flăcăii Dumitru Barabulă şi Ion Marin din comuna Poeni, ultimul a aplicat lui Barabulă câteva lovituri puternice cu un cuţit.

Victima în stare gravă a fost transportată la spital.

x Incepând de la 1 August Consiliul de război a intrat în vacanţă.

Cabinetele de instrucţie şi parchetul militar vor lucra însă în tot timpul vacanţei.

x *Licitaţie.*— In ziua de 10 August a. c. se va ţine în localul Primăriei licitaţie publică cu oferte închise pentru furnizarea de materiale de lemnărie, săidăcărie şi cărbuni pentru Serv. Salubrităţii.

Caetul de sarcini poate fi văzut în fiecare zi de lucru la Serv. Arhivei Primăriei.

x Medicul legist al parchetului d. dr. V. Pşenit s'a reintors din concediu, reluându-şi postul în primire.

x Cabinetul 3 instrucţie cercetează nişte foste gardience de la spitalul „Izolarea" învinuite de furt şi sustragere.

ORA 3

ESCADRILA ITALIANĂ

a pornit peste Atlantic

New-York 2.-Astăzi dimineaţă escadrila de avioane italiene, condusă de ministrul Balbo, a pornit peste Atlantic spre Europa. Plecarea a avut loc din Clarensville.

O fată sechestrată 10 zile

Tecuci 2—D-ra Clara Vincovici, în etate de 21 ani, a venit la Tecuci cu suma de 10.000 lei, fiind trimisă de unchiul ei Avram Fichman din Galaţi să cumpere mărfuri.

La Tecuci fata a fost ademenită de femeaia Roza Raucher, care i-a luat banii şi a ţinut-o sechestrată zece zile. Se fac cercetări.

Un ministru român

în misiune la „Skoda"

Bucureşti 2.— Ziarul „Epoca" anunţă că un ministru romîn, plecat de curînd în străinătate, va vizita uzinele „Skoda".

Membrul guvernului ar avea o dublă misiune politică şi economică.

O încăerare sângeroasă

în gara Rotterdam

Rotterdam 2 — In gara Rotterdam a avut loc o gravă încăerare între câteva sute de chineji.

Acolo sosiră 158 chineji, angajaţi de o firmă germană pentru un film, în care trebuiau să simuleze o înfrângere suferită în luptele cu japonezii. Un grup de 200 compatrioţi i-a rugat să renunţe la angajament, din consideraţii patriotice.

Cum cei veniţi au refuzat, s'a produs o sângeroasă încăerare. Sînt numeroşi grav răniţi.

Şi fermierii americani

New-York 2.— Greva fermierilor americani a luat proporţii. Fermierii înarmaţi au oprit vânzarea laptelui intervenind poliţia, s'a produs o violentă încăerare. Mai multe persoane au fost rănite.

DIVERSE

— Gandhi a declarat greva foamei, anunţînd că o va păstra până la moarte.

— D. Herriot va sosi la 18 August la Bucureşti.

x FURT LA O VIE. — Un îndrăzneţ furt, a fost comis la via d-lui Emanoil Stratan, din Buciumu.

Hoţii s'au introdus prin cheie potrivite în pivniţa viei, de unde au furat zeci de litri de vin, alimente şi instrumentele cramei, încărcând lucrurile într'o căruţă.

Autorităţile au deschis o anchetă, urmărind pe individul Mihail Dănilă, lucrător la vie, care a dispărut după comiterea furtului.

DOCTOR
SOLO SCHREIFEL
BOLI INTERNE, PIELE, VENERICE, SIFILIS
Raze Ultraviolete, Diathermie, Analize de singe
Consultaţii şi tratamente zilnic între 8-11 şi 2-9 seara
Strada Anastasie Panu 70 (vis-a-vis de Palatul Ad-tiv)

Lei 400 cumpăraţi un aparat otogfrafic KO DAK X161, cu care obţineţi rezultate surprinzătoare. Fotografiaţi imediat fără a greşi după primile explicaţii cari se dau fără nici o plată.
La Fotograful Curţii Regale
Z. Weiss Piaţa Unirii

PRODUSELEVICHY ETAT
PASTILE VICHY-ETAT 2 sau 3 după masă uşurează digestia
SAREA VICHY-ETAT Sare naturală extrasă din Ape 3 pentru a face o apă alcalină,
COMPRIMATE VICHY-ETAT Spre a se prepara singur o apă digestivă gazoasă
A se feri de contra-faceri şi substituiri.

Numai o zi
mai este până la tragerea clasei a IV-a a LOTERIEI DE STAT
Jucători, nu pierdeţi ocazia de a deveni milionari şi ridicaţi ultimele lozuri dela cea mai norocoasă Colectură a
Băncii Emanoil Marcovici
din Iaşi str. Ştefan cel Mare Nr. 15
Tragerea are loc la 3 şi 4 August 1933
Câştiguri în valoare de Lei 15.660.000

ANUL XXIX No. 7883

ABONAMENTE

BIBLIOTECA UNIVERSITĂȚII IAȘI

Biblioteca Universității

Loco

ATELIERELE TIPOGRAFICE
IAȘI — STR. LĂPUȘNEANU 37

2 (doi) lei exemplarul

OPINIA

ZIAR POLITIC COTIDIAN

VINERI 4 AUGUST 1933

OPINIA
BON DE PREMII
No. 24
Bani, Biciclete, Imbrăcăminte.
Detașați seria complectă.

TEZE ȘI ANTITEZE

Am arătat în câte-va notițe din zilele trecute, tezele și antitezele cari au stă‹p›ânit în ultimii ani societatea noastră și au fost baza diverselor măsuri legislative și de stat. Dar afară de aceste grupuri de idei și fapte, pe care le-am semnalat și care se pot bizui pe principii contrarii, deși executate de aceleași grupuri politice, sînt în viața noastră socială actuală o întreagă serie de fapte exact contrarii principiilor și tezelor susținute. Iată câte-va pilde.

In materie de presă, toți sîntem apărătorii ei și susținem libertatea absolută. In practică avem sequestrarea preventiva în ultim‹u›l timp a unui volum al d-lui T‹u›z'ăuanu și a unei reviste politice săptămânale a d-lui Potârcă, fap‹t›uite de guvernul par‹t›idului celui mai demascat de la noi, față nu de adversari subversivi, ci față de doi foști miniștri membri ai acelui partid.

In materie de libertăți publice, nimeni n'a pledat cu mai multă energie și talent contra stărilor de asediu ca partidul național țărănesc, care întâi le-a desființat conform dogmei, și apoi le-a reintrodus pe cale de lege, din necesi‹t›ate.

In materie de industrie națională, s'a pledat cu atâta energie și convingere că toată industria noastră naționala, în care sute de mii de muncitori își câștigă existența, ar fi parazitară, că s'au putut reduce tarifele protecționist‹e› la minimum, și industrii așa de naturale ca cele de petrol, cărbune, lemn, aur, mori, țesături, mobile, fier etc. erau gata să sucombe față de concurența străină, pentru ca în ultimul timp să se introducă contingentarea cu impozite între 10 la sută și 100 la sută tot ce importăm.

In materie de capital străin a fost o campanie furibundă, in care se demonstra binefacerile capitalului străin, pentru ca să căutăm astăzi să dovedim lumii întregi și în special capitaliștilor străini că sânt niște cămătari răufăcători.

In materie de credit și în special credit agricol ni s'au făcut atâtea promisiuni repetate și foarte foarte autorizate, și s'au făcut atâtea legi, s'au aplicat atâtea măsuri, că nu mai avem nici un credit; s'a distrus și puținul pe care'l aveam.

Din toate acestea, a rezultat neîncrederea societății în conducători, divizarea în grupuri mici, demoralizarea și apatia generală, pe care înfloresc și se dezvoltă extremismele veninoase.

Dr. P. CAZACU

Excursia Reginei Maria

Regina Maria și arhiducele Anton (în stînga), luînd ceaiul pe vaporul „Resolute", cu care a plecat spre Spitzbergen în excursia organizată de societatea Hapag.

VARIETĂȚI

Primăria

Un cetățean independent observa că guvernul Vaida-Madgearu nu face nimic. Discută tot solul de probleme, anunță soluții, ia hotărâri,... însă în fond nu face nimic. Valul evenimentelor trece mereu peste capul guvernanților. ...ca la primăria Iașilor.

Delegația permanentă discută, cântărește, hotărăște, ordonă. Și în fond nu se face nimic. D. primar a anunțat, ani de zile, înfăptuiri grandioase pe care nu le-a mai văzut nimeni (cu excepția vespasianei din fața clubului național-țărănes).

*

Primăria anunță iarăși că începe numaidecât lucrările pentru apă. Bine cel puțin că promite numai începutul. Cât despre sfârșit...

Dar à propos: ce-i cu împrumutul?

*

Și totuși face și primăria ceva constant: risipa faimosului „fond cultural".

Povestea cu fondul nu s'a încheiat de loc. Distribuirea lui pe sprinceană continuă fără răgaz.

Camera de Comerț

Apropiatele alegeri de la Camera de Comerț capătă tot mai mult un sol de aspect... universitar.

In buletinul georgist al d-lui Ioncu Botez fruntaș duclst, afacerea alegerilor comerciale este legată intim de „cazul Hudiță",... atât de intim încât parcă s'ar confirma că și o afacere și alta sânt chestii personale de-ale președintelui actual al Camerei de Comerț.

*

Și fiindcă-i vorba de această mare ficțiune comercială,—dar sinecură politicianistă, — denumită Cameră de Comerț, se întreabă lumea cu drept cuvânt: la ce folosește? Ce-a înfăptuit, în ani și ani de zile, în viața economică a țării? Pentruce mai împovărează pe bieții negustori, atât de crunt loviți de criză.

Așa se întreabă lumea. Și, pe drept cuvânt, la ce folosește? (...cui folosește, s'a văzut!).

Lr.

In pag. 4-a:
ULTIMA ORA

Cum operează răpitorii din America

Am relatat că fabricantul de bere Iohn O'Connel—junior din Albany (America), care a fost răpit de bandiți, a fost pus în libertate, după ce s'a achitat bandiților prețul de răscumpărare de 40,000 dolari, adecă șase milioane lei.

O'Connel a făcut următoarele declarațiuni:

In momentul răpirii, a fost cloroformizat. Când s'a trezit, se afla într'o cameră elegantă, cu obloane de fier bine închise la uși și ferestre. Doi bărbați cu măști pe față îl vizitau de câteva ori pe zi, aducându-i de mâncare. Ei refuzau să răspundă la întrebări și nu vorbeau nici între dânșii.

Când a fost pus în libertate, O'Connel a fost bine legat la ochi. După un sfert de oră, s'a trezit singur într'un automobil de stradă. Răpitorii au rămas astfel necunoscuți.

Josefina Baker

îmblânzitoare de animale

Intr'un interview acordat unui ziar parisian, Josefina Baker a declarat că ultima ei pasiune este dresatul animalelor sălbatice. In acest scop a luat lecții de la un dresor cu rutină.

Cunoscuta dansatoare și-a cumpărat doi pui de lei și un pui de tigru, pe care a început să-i îmblânzească. In fiecare dimineață, Josefina Baker le dă... cafea cu lapte și apoi învață animalele să facă exerciții de gimnastică.

Dansatoarea declară că simte o plăcere deosebită, când micile fiare o ascultă și execută ordinele. Astfel Josefina Baker se distrează în orele libere!

DIN TOATA LUMEA

Scaune cu ghiață — Căldurile puternice din America au îndemnat pe oameni să găsească diferite mijloace pentru combaterea arșiței. In afară de „automatele reci", unde te poți răcori, aruncînd o monetă în aparat, s'au lansat acum scaune cu ghiață.

E vorba de un scaun obișnuit făcut din pae. Scheletul e gol înăuntru și în aceste spații interioare se introduc bucăți de gheață. In zilele caniculare, e o adevărată plăcere să șezi într'un asemenea scaun.

Numeroase scaune de acest fel au fost plasate la strandurî și în parcurile publice de peste ocean. Persoanele care vor să se așeze, spre a se răcori, plătesc o mică taxă unui supraveghetor, care are grijă să alimenteze fotoliile cu gheață, în permanență. Mulți oameni închiriază scaunele pentru o zi întreagă, spre a putea citi sau dormi în voie. Deobiceiu fotoliile de paie sânt acoperite cu o umbrelă mare, așa încât căldura rămâne neputincioasă.

*

Pictorul orb — La Barcelona este mult vizitată expoziția unui pictor orb, anume Ronardez. Acum câțiva ani, acesta și-a pierdut vederea, cu prilejul unui accident într'un laborator chimic, pe când își prepara niște culori.

Avînd însă talentul artistic în sânge, Ronardez a perseverat și a reușit, prin desvoltarea pipăitului, să continue a face picturi destul de reușite. Fiecare tub cu culoare are câte un semn special (un nasture, o monedă, un ac, etc), așa că pictorul le poate distinge, fără a le vedea.

Mulți curioși vin să privească cum pictează Ronardez. Și e într'adevăr interesant și surprinzător, cum pictorul orb, pipăind pânza, paleta și pensulele, izbutește să așeze, culorile și să creeze tablouri frumoase.

Pictorul orb are numai 22 ani.

*

Clubul salvatorilor — La New-York s'a înființat o nouă ligă, numită „clubul salvatorilor". In acest club s'au grupat peste 200 persoane, care au salvat viața unor semeni.

Printre membrii ligii, se găsesc unii care au scăpat oameni dela înec, din incendii, etc. precum și persoane, care și-au oferit sângele pentru operațiuni de transfuziune. Președintele clubului este un bătrân de 64 ani, anume Edgard Holmes, care la această vrâstă, s'a aruncat într'un râu, pentru a salva un copil.

Clubul face propagandă pentru dragostea și sprijinul reciproc între oameni. Toți membrii au primit decorațiuni dela stat.

*

O scrisoare din flori — Un ziar olandez publică fotografia unei scrisori originale făcute numai din flori. Această scrisoare a fost trimisă de o fată anume Wiga Colman logodnicului ei.

Cu o răbdare demnă de admirat, fata a lipit pe o bucată de hârtie petale și frunze mici dela diferite flori, în așa fel încât a compus cuvinte și fraze ce exprimau sentimentele-i de dragoste.

E o scrisoare într'adevăr parfumată, care mărturisește amorul în cea mai poetic formă!

VILEGIATURA

Sanatorul de la Budachi (jud. Cetatea Albă) al Asociației corpului didactic primar

Acum când multă lume e cu adevărat în căutarea sănătății, se cuvine să relevăm o operă realizată de Asociația generală a corpului didactic primar.

In coasta satului Budache (jud. Cetatea Albă), pe un podiș destul de înalt, există Sanatoriul Eremeev, care prin expropriere devenise proprietatea Ministerului de Domenii.

Sub Ministeriatul d-lui I. Mihalache s'a dat o luptă între diferite asociații de bresle pentru a intra în posesia acestui așezământ și prin stăruințele d-lui deputat Iacobescu, succesul a fost de partea Asociației corpului didactic primar.

Sanatoriul a fost amenajat, despărțit în peste 30 de camere și pus la dispoziția membrilor corpului didactic.

In prezent peste 65 de persoane găzduesc în acest locaș, învățători adunați din toate colțurile țării.

Viața se aseamănă cu cea de internat. Scularea e la 5 și jumătate dimineața, cu gustarea la ora 6, după care pleacă toți să-și facă cura. Băile de lac sarat și nămol se fac la Băile Județului din satul Budache și au un efect minunat, aici fiind sursa adevărată de nămol.

Pentru cei cari fac plajă și băi de mare, o barcă cu motor proprietatea Asociației C. D. primar, stă la dispoziție și cu ea se traversează lacul sarat (limanul) până la țărmul mării care e o plajă imensă situată în apropierea Cordonului, o localitate înființată de curând, cu vile, băi și distracții pentru cei ce pe lângă curarisire, voesc și variații.

Reintorși dela plajă dela Cordon, ori dela Băile din satul Budachi, pensionarii sanatoriului găsesc o masă abundentă care, prin faptul că o parte din colegi fac zilnic de serviciu, nu trece de 25 lei pe zi.

Flori și arbori încântă ochiul suferinzilor; o bibiiotecă are ceva cărți și liniștea desăvârșită calmează pe cei extenuați.

Pentru viitor se proectează construirea unui local de băi lângă lac, în apropierea Sanatoriului, aducându-se astfel cele mai mari înlesniri posibile.

Se va aprecia deci că Asociația generală a corpului didactic primar, prin această realizare a făcut o operă constructivă și utilă pentru care nu putem avea decât admirație.

PETRU DIMITRIU
Salhana-Iași

O societate americană pentru căutarea lui Ivar Kreuger

In unele cercuri din America mai perzistă credința că Ivar Kreuger, faimosul „rege al chibriturilor", n'a murit. Se crede că genialul excroc trăește într'un loc retras, subt nume fals. Sânt două presupuneri: că Ivar Kreuger s'ar afla în Rusia, sau în Australia.

Un grup de oameni de afaceri din America, ce au de primit sumi importante dela firma Kreuger, au constituit o societate specială pentru căutarea lui Kreuger. Societatea a adunat un fond în acest scop și a angajat patru detectivi abili, care vor pleca să facă cercetări.

Numai de n'ar trebui să-l caute... în lumea cealaltă!

MOARTEA UNEI FEMEI DE 130 ANI

Cum a trăit centenara

In localitatea Sidi Bou Said, lângă Tunis (Africa), a încetat din viață femeia Basra Lahas, în etate de 130 ani, socotită ca cea mai bătrână femeie din lume. Cei care au cunoscut-o, furnizează câteva amănunte interesante.

Defuncta povestea că a ajuns la asemenea vârstă prin următorul regim curios: în fiecare zi, pe stomacul gol, obișnuia să beie un pahar cu apă rece. Apoi făcea o plimbare și după două ore lua o cafea neagră, sau un păhăre cu o băutură alcoolică. Bătrâna spunea că stomacul trebuie spălat și îngrijit zilnic, fiindcă el este motorul organismului omenesc.

La prânz femeia mânca numai fructe și legume, cu pâne prăjită. O singură dată pe săptămână consuma o mâncare de carne. Seara se hrănia cu lapte și nu se culca decât după ce stătea două-trei ceasuri în grădină, la aer curat.

Femeia a dus acest regim cu o regularitate matematică. Nu făcea eforturi și voiajuri. Toată viața n'a părăsit localitatea, unde s'a născut. A fost căsătorită o singură dată și la 68 ani a rămas văduvă. De atunci nu s'a mai remăritat. Astfel bătrâna a ajuns la asemenea vârstă excepțională.

IMAGINI ȘI IMPRESII

SPRE PALESTINA...

CONSTANȚA - ISTANBUL - PIREU - BEIRUT-HAIFA

Pornim?...

Da, am pornit!

Vaporul se depărtează încet de țărm, parcă cu regret. Pasagerii trăesc toți momentul de emoție specific oricărei despărțiri.

E 12 noaptea! Constanța ne trimite ultimele priviri din zeci de lumini resfirate pestriț. După o jumătate de ceas, rămînem cu o singură tovarășă statornică de drum: luna. Ne însoțește de pe uscat și parcă ne dă curaj. Insuflețește întreg decorul format din apă, cer și întuneric!

Pasagerii, străini unul de altul și cuprinși de oboseala provocată de pregătirile voiajului (bagaje, valute și un cortegiu întreg de autorizații și vize), înțeleg să amîne pentru a doua zi pofta de a savura farmecul unui drum pe mare. Călătorii capitulează rînd pe rînd, ca piesele la un joc de șah și vaporul adoarme resemnat, ca o sală după spectacol.

*

A doua zi, seninul pur al unei dimineți de Iulie, a accelerat prietinia și buna dispoziție. In primele ceasuri, vaporul devenise o mare și intimă familie. Erau alături Varșovia de Viena, Berlinul de București, Budapesta de Iași...

Atenția generală se concentra însă îndeosebi asupra pasagerilor evrei fugiți din Germania. Era la dispoziție sursa cea mai autentică despre isprăvile hitleriste. Se formaseră grupuri stăpânite de curiozitate.

Intr'un colț, un evreu din Berlin, fost proprietar al unui cinematograf pe Kurfürstendam, povestea în accente dramatice, cum a trebuit să lase toată averea și să plece din Germania. In mijlocul altui grup, doi refugiați furnizau alte amănunte: în grădinele publice din Berlin, evreii n'au voie să se așeze decât pe anumite bănci periferice; automobilele evreești poartă o pată galbenă, ca semn distinctiv; la brutării s'au introdus cartele de pâine pentru evrei... Și câte altele...

Impresia tristă a fost împrăștiată brusc de apariția pescărușilor. Ne apropiem de Bosfor. Un tânăr arunca cu o praștie bucăți de pâne în aer și pescărușii le prindeau din zbor. Era o distracție destul de naivă și totuș nespus de plăcută.

Vaporul își încetinează mersul, pentru a primi pe scara lansată până în apă, comisiunea comisarilor turci, sosită cu o șalupă, pentru controlul pașapoartelor. Trecem printre pereții de stânci și verdeață. Zeci de binocluri admiră spectacolul Bosforului scăldat în soare.

La ora 4 după amează, după programul stabilit, avem în fața panorama Istanbulului. Scrutând coasta, fiecare vrea să recunoască ceiace știe din cărți, din ilustrați, din auzite: Cornul de aur, turnul Galata, Sfânta Sofia, Dolma Bachce...

In Constantinopol

Nerăbdarea devine din ce în ce mai pronunțată, dar vizarea pașapoartelor e o operație cam migăloasă. In sfârșit, după un ceas și jumătate, descindem în Constantinopol, cu impresia unei cuceriri.

Itinerarul e cel clasic, urmat de toți oaspeții Istanbului. Vizităm rând pe rând Sfânta Sofia, moscheia albastră Ahmed Sultan, Dolma Bachce (palatul foștilor sultani și actuala reședință a lui Kemal-Pașa),— spectacole de admirație pentru bogăția unui trecut glorios, care a înfipt în ziduri comori imense de marmoră, cristal, pietre prețioase de mărimea pumnului, decorațiuni artistice... Ghidul, cu un accent de taină, ne indică locul și ne vorbește despre haremul de odinioară.

Prin grădina superbă — un decor de film — s'au plimbat pe vremuri cele mai frumoase femei, alese de „oameni cu experiență" ai sultanilor.

A fost odată!.. Astăzi n'a rămas decât amintirea acelei luxuriante povești orientale!

Cutreerăm orașul. Iată turnul Galata, din vârful căruia admirăm priveliștea întreagă a Constantinopolului. Iată Cornul de Aur; iată mahalaua Fanar, de unde au fost recrutați domnitorii fanarioți. Și iată faimosul bazar din Istanbul: un labirint de ulițî înguste, prost pavate, cu numeroase porți. Dughenile se îngrămădesc unele în altele, etalând într'o pestriță învălmășeală pe scaune și pe tărăbi: mătăsuri, mărgele, covoare orientale, narghilele, brățări, papuci, turbane, fructe, alune, halviță... Negustorii turci, armeni, evrei te înconjoară din toate părțile și-ți propun în câteva limbi tot felul de „rarități". E destul de greu să scapi neîncasat din mâna acestor talente comerciale, care la sfârșit îți acordă cu o liră, obiectul pentru care la început au cerut 20 lire!..

Pera și Prinkipo

Pera, cu prelungirea până după Șișli, formează cartierul modern al Istanbulului. Cu imobile impunătoare, cu magazine, restaurante și cinematografe mari, porțiunea aceasta, în mijlocul căreia tronează statuia lui Kemal-Pașa, se prezintă în stilul cel mai occidental. E aproape surprinzător, cum Turcia a lepădat semnele tradiției: fesul, voalul, alfabetul vechiu. Istanbulul oferă acolo impresia unui veritabil oraș apusean.

Vizitarea se termină cu neapărata plimbare la insula Prinkipo (insula lui Trotzki, cum o numesc oaspeții) și cu nelipsita fotografie pe măgărușii destul de docili (deși sunt măgari), care te poartă pe drumurile anevoioase.

Atena

Suntem obosiți. Popasul a fost fermecător, dar viteza vizitelor incumbă un repaos suficient. Il găsim pe vapor, o zi și o noapte, până la Pireu.

Pireul e de fapt un „pretext" pentru vizitatori. Toți luăm trenul electric și în 20 de minute suntem la Atena.

Capitala Greciei ne-o prezintă un ghid român, originar din Galați, unde în urmă cu ani a fost un comerciant bogat. Punctul central al atracției e Acropole, cu Parthenonul și teatrul lui Bacchus. Apoi templul lui Teseu unde și în prezent o comisiune de arheologi continuă săpăturile. S'au scos la iveală resturi de statui și vase, care au fost expuse în interiorul templului. In drumul spre Acropole, vedem o grotă într'o stâncă, închisă cu o poartă de fier,

(Continuarea în pag. II-a)

SCAUN ANEVOIOS.

LA NEVOE CEREȚI O CUTIE TYP CU 3 DOZE

E. MARIAN

PURGATIV **TYP** LAXATIV
CURĂȚĂ, DESFUNDĂ, PLĂCUT și BINE
STOMACUL și INTESTINELE
De avut în toate Farmaciile și Drogheriile din România

Liceul Ortodox de fete
„Elena Odobescu"
strada Lascar Catargi 20

Școală cu drept de publicitate. Taxele foarte reduse. Informațiuni pentru înscrieri se pot lua zilnic, între 4—6 p.m. la cancelaria școlii.

Imediat și ori cine poate fotografia, cumpărând un aparat fotografic, cu un curs complect de fotografie, pentru suma de Lei **250**
Numai la FOTO MIMOSA
str. Cuza Vodă 7 (vis-a-vis de Chestura Poliției)

Sergentul: De ce stați mă așa ? Pe bancă-i locul gol !
Copiii : Am stat noi, cum n'am stat ?! Dar am luat Agoll

Excelentul săpun
„Virginia"
nu trebuie să lipsească la nici o toaletă.

Cămăși de jalin ultimele modele gata și de comandă cu prețuri fără concurerență găsiți la magazinul **„SURSA"**

DOCTOR
I. SCHWARTZMAN
Fost asistent al clinicei din Paris
Boli interne și de copii
Specializat în boli de inimă plămâni și rinichi.
Diagnosticul afecțiunilor de inimă cu aparatul-Electrocardiograf.
Tratamentul tuberculozei-pulmonare cu pneumotorax artificial.
Injecțiile sclerozante la varice.
Consultă zilnic între 11-1 și 4-7 d.a Strada Căpitan Păun 0. Telefon 11

Cereți pretutindeni cea mai bună cremă de gheate

Dr. Leon Balif
Boli nervoase
Cons. 5—7
Str. Cuza-Vodă 23
(colț cu str. Armeană)

DOCTOR
MENDEL AVRAM
— Medic de Spital —
Consultă zilnic între 8—10 dimineața și 3—7 p. m.
BOLI CHIRURGICALE, BOLI DE FEMEI, NAȘTERI VENERICE
Iași, str. Cost. Negri 15
Deasupra farm. Margulies

PREȚURI REDUSE LA aparate și borcane WECK la
Frații Hirschensohn
Str. Stefan cel Mare 5
Prospecte la cerere gratis
Feriți-vă de imitațiuni.

Cîntecul de totdeauna și de niciodată
de Guido da Verona
Editura „CUGETAREA"
280 pagini. Prețul 55 lei de vânzare la toate chioșcurile, debite și la S. Peretz-Iași str. Unirei.

AMERICA
ȚARA TUTUROR POSIBILILOR TAȚILOR VA INVITA LA
Expoziția Internațională din Chicago
care va avea loc dela inceputul lunei Iunie până la finele lunei Sept.
Această expoziție grandioasă întrece tot ce a existat până acuma. Denumirea „Acentury of progress—un secol de progres—este leitmotivul acestei expoziții și precizează intențiunile organizatorilor în Chicago —unde s'au clădit cei dintâi sgârie nori, unde invențiunile în domeniul omenirei, există toate condițiunile necesare creierei unei foarte impresionante capo de opere a culturei
Prospecte și informațiuni cereți la Biroul de voiaj
HAMBURG-AMERIKA LINIE S. A. R.
Repr. IAȘI : strada Lăpușneanu No. 40.

x D-nii PROFESORI și ELEVII se abonează la „Opinia" înainte de a pleca în vacanță. Abonamentul lunar 50 lei.

Excursia în Polonia

și în orașul-liber Danzig

Precum am anunțat, societatea „Amicii Poloniei" organizează o atrăgătoare excursie în Polonia și în orașul liber Danzig.

Durata excursiei va fi de 14 zile, iar plecarea se va face la 16 August.

Se vor vizita localitățile : Sniatin, Lwow, — Cracovia, Huta—Poznan—Gdinia— peniusula Hel,—Dantzig,—Varșovia, Vilanov — Lublin — Lwow-Sniatin.

Inscrieri se fac la : sediul societății, *Universitatea Iași, laboratorul de Geologie,* la d. căpitan Alexandru C. Bumbu (între orele 6—7,30 p. m.) ; sau la domiciliul d-sale : *str. Păcurari 27* etaj (între orele 3—5,30 p.m.)

Costul escursiei este de lei 2840. In acest preț se cuprinde drumul, întreținerea, masa, vagoane cu paturi, excursiile cu automobile, hoteluri etc.

Pentru pașaport se cer următoarele acte: a) certificat de naționalitate sau certificat de la primăria respectivă (duplicat) ; b) carnet dela biroul populației; c) 3 fotografii format carnet; d) certificat de neurmărire, iar pentru domni se adaugă și certificat de situația militară ; e) pentru minori : consimțământul părinților legalizat.

Inscrierile se primesc numai până la 6 August a. c.

„Junimea în anecdotă"

Sub titlul acesta, colegul nostru dl. *C. Săteanu* prepară o lucrare evocativă și istoriografică în care va prezenta în anecdote vesele sau triste pe „primul junimist" *Costache Negruzzi, V. Alecsandri,* apoi pe întemeietorii „Junimei" *Maiorescu, Carp, Th. Rosetti, V. Pogor* și *Jak Negruzzi ;* pe scriitorii luceferi ai cenaclului: *Eminescu* și *Creangă* ; pe *Hașdău* și *Gheorghe Mârzescu* ca adversari, și pe *N. Gane, A. Naum, Samson Bodnărescu, V. Ianov,* „cantonetistul" ; pe *Al. Lambrior, V. Burlă* și *Pavel Paicu ; Grigore H. Sufu* (Galicul) pe *St. S. Vîrgolici* (spaniolul) pe *I. P. Florentin* nuvelistul istoria, pe *N. Culianu I. M. Melik* etc. etc. Volumul va fi ilustrat cu portretele (sau caricaturile) junimiștilor. Toți admiratorii faimosului cenaclu (care a făcut și continuă a face epocă), cari dețin *amintiri autentice,* scrisori, fotografii, etc. și doresc ca ele să nu rămâe necunoscute, sunt rugați a le comunica d-lui *C. Săteanu* la Iași (str. I. C. Brătianu 120).

x Publicațiuni pentru „Monitorul Oficial" se primesc la administrația ziarului „Opinia".

INFORMAȚIUNI

x Accident. — Lucrătorul N. Craciunel, lucrînd la un puț de cărbuni din Dărmănești (Bacău), a căzut în puț. Nefericitul și-a zdrobit capul.

x La cabinetul 2 instrucție a fost ascultat ieri soldatul Zoltan Kerestes din reg. 2 Transmisiune Iași, în legătură cu o afacere de monete false, în care este implicat un prieten al soldatului.

Zoltan a declarat că n'are niciun amestec cu această afacere.

x **Drama familiară dela Herța.**—La Herța s'a întâmplat ieri o impresionantă dramă familiară.

D-na Elisabeta Krupenski, soția d-lui Eugen Krupenski din Sulița (Botoșani), fost director de bancă, din cauza certurilor conjugale, și-a părăsit căminul, venind la Herța, la ruda ei d. deputat Ștefanovici.

Ieri a sosit acolo și d. Krupenski, care a avut o explicație violentă cu soția lui. La un moment dat, d. Krupenski a scos un revolver și a tras un foc asupra nevestei. Grav rănită la cap, victima a fost transportată la spitalul din Cernăuți. Soțul criminal se află arestat.

TG. FRUMOS INUNDAT pentru a 6-a oară

Ploaia de ieri a pricinuit ravagii

Tg. Frumos 3 — In urma ploii torențiale de ieri, Tg. Frumos a fost inundat pentru a șasea oară în anul acesta. Bahluiețul și pârâul Negru au revărsat, apa ridicându-se la doi metri înălțime.

Puhoaiele au cuprins mahalaua Țigănimii și cartierul Gării, surpând câteva bordeie. Moara Grosman, situată lângă pârâul Negru, a fost complect inundată. Casele locuitorilor Vișinescu, Manole, Katz, Lerer, Graubert, Cojocaru au fost distruse în parte.

Comunicația este întreruptă cu localitățile vecine, deoarece apele au luat câteva poduri. Semănăturile au fost nimicite.

Populația este cuprinsă de panică, deoarece ploaia continuă puternic. D. Iordăchescu, șeful poliției și d. comisar Zaharia supraveghează opera de ajutorare a sinistraților.

Calmei

ORIBIL PARICID IN BUCOVINA

Un fiu își ucide tatăl, la o ceartă pentru moștenire

Cernăuți 3 — Săteanul Simion Cusuriac din comuna Dracinet, în etate de 60 ani, nemulțumit de purtările fiului său Ștefan, a hotărît să-l desmoștenească. In acest sens, bătrânul și-a făcut testamentul.

Din această cauză a izbucnit ieri o ceartă violentă între tată și fiu. La un moment dat, Ștefan a luat o secure și a zdrobit capul părintelui său. Ingrozit de oribila-i faptă, criminalul a dispărut.

Două sinucideri.—Femeile Ana Topolovi din comuna Lujeni și Elena Christonovici din comuna Cuciurul-Mare s'au aruncat în fântână, prima din cauza unei dragoste nefericite și a doua din pricina unei boli incurabile.

Accident — In gara Cernăuți, lucrătorul Iosef Huber a căzut sub un vagon, fracturându-și ambele picioare.

Ieftinirea pânii — In localitate s'a ieftenit pânea. Se vinde cu 7 lei cea albă și cu 5 lei cea neagră.

Paul Blum

Spectacolele zilei

UNDE MERGEM ASTAZI ?..
3 AUGUST

Cinema Trianon. — *„Cântecul primăverii"* cu Tom Patricola ; *„Malek impresar"* cu Buster Keaton. Jurnal sonor *Fox.*

Cinema Sidoli (grădina și sala). — *„Violete imperiale"* cu Ragnei Meller; *„Crima din noaptea de 13 Iunie"* cu Clive Brook. Jurnal sonor *Paramount.*

Grădina Pomul Verde — *Relache.*

Strandul Iașilor (strada Palat). Distracții în aer liber, înot, plajă, canotaj, dans, tennis, exerciții gimnastice.
Bufet bine asortat.

Acțiunea hitleriștilor din România

O INDRAZNEAȚA INTRUNIRE LA SIBIU

O îndrăzneață manifestație hitleristă a avut loc la Sibiu. Partidul național-socialist german din România, de subt conducerea d-lui Fabritius, a organizat acolo o întrunire, la care au luat parte și ministrul Germaniei la București și o delegație de hitleriști din Germania, în frunte cu d. Frike, trimisul lui Hitler.

Oratorul O. Jikely a ținut un discurs surprinzător.

A atacat pe d. Brandsch și a declarat că se vor lua sancțiuni contra sașilor care nu sunt hitleriști. Hitlerismul privește și spre Orient, în care scop are nevoie de concursul sașilor din România.

Oratorul atacă apoi Franța, care a împiedicat semnarea unui tratat comercial între România și Germania. Incheie, cerând sașilor să se înscrie în partidul hitlerist.

*

Intrunirea aceasta a provocat indignare în rândurile populației din Sibiu, cu atât mai mult cu cât la adunare au participat și numeroși sași, care sunt funcționari publici în România.

O crimă misterioasă

lângă Pd-Iloaie

Pd. Iloaie 2.—In satul Crucea de lîngă Pd-Iloaie, a fost găsit cadavrul femeii Maria Boboc, pe prispa casei ei.

D. plut. Carol Mațner șeful secției de jandarmi din localitate, a instituit parchetului de Iași. Până în prezent nu s'a putut stabili nici cine e autorul crimei, nici mobilul faptei. Nu poate fi vorba de o intenție de furt, deoarece femeia era săracă,

D. dr. S. Iancu, medicul circomscripției Lungani, a făcut autopsia.

Cercetările continuă.

Suplinirile și detașările în învățământul secundar

Cererile de suplinire în învățământul secondar se vor adresa exclusiv inspectoratului școlar până la 23 August crt.

Cele ad esate Ministerului nu vor fi luate în considerare.

In cerere se va arăta : titlurile ce posedă (licență, doctorat, examen de capacitate), conform articolului 150 din regulament; specialitățile pentru care este abilitat, anii de suplinire în învățământ ce eventual ar avea.

Cererea va fi însoțită de copia diplomei de licență, seminar pedagogic, a examenului de capacitate și pe cât posibil a certificatului de anii de serviciu în învățământ.

Cele neînsoțite de aceste acte nu vor fi luate în considerare.

Detașările

In ce privește detașările în învățământul secondar, cererile se adresează inspectoratului regional de care depinde școala, la care se cere detașarea.

In cerere se vor arăta exact specialitățile examenului de capacitate principală și secondară cum și motivele pentru care se cere detașarea sprijinită pe dovezi pe cât posibil oficiale.

Se va menționa școala și catedra la care dorește a se detașa.

Cererile se vor înainta inspectoratului respectiv până la 10 August crt. După această dată nu vor fi luate în seamă.

Convorbirile telefonice. — D. Simon Lupu, comerciant de produse petrolifere, a reclamat societății de telefoane din Iași, că este zilnic taxat dublu la convorbiri, fiindcă se neglijează durata exactă.

Aceiași situație ne este relatată și de mai mulți comercianți din Tg.-Frumos.

Se impune mai multă atenție din partea Centralei-Iași și evitarea unor astfel de sisteme în dauna comercianților.

Chestia pâinei.—Er a avut loc o constătuire a brutarilor locali, care au decis ca, începând de azi, să fabrice pâine albă de un kgr. cu lei 8, iar cea neagra cu lei 6 kgr. Această decizie urmează a fi supusă aprobărei delegației permanente a Consiliului comunal local, care se întrunește azi.

Astoll.

CURSELE DE AVIOANE

Prețurile și plecările din Iași

Iată noul orar și prețurile pentru cursele de avioane ale aviației civile, cu plecările dela aeroportul Iași.

Luni, Miercuri și Vineri : legăturile pentru Cernauți, Chișinău și Galați.

Marți, Joi și Sâmbătă : legăturile pentru București, Galați, Kișinău, Constanța, Balcic și Cluj.

Prețurile pentru aceste curse sunt:

București în 2 ore 40 minute costă: 750 lei.
Galați în 1,20 ora 450 lei.
Cernăuți 1,05 ora 450 lei.
Chișinău 0,45 m. 250 lei
Cluj 4.55 ore 1450 lei,
Constanța 2,05 ore 1000 lei.
Balcic 2,50 ore 1350 lei.

Transportul pasagerilor la aeroport și retur este gratuit.

Plecarea dela localul „Corso", Luni, Miercuri și Vineri la ora 9 15 dim., iar Marți Joi și Sâmbătă ora 7,45 dim.

Locurile pentru avion se pot reține la biroul Aviației civile din localul „Corso" str. Lăpușneanu, des his dela 6 dim. până la 1 noaptea. Plecarea trebue anunțată însă cu 24 ore înainte.

DE LA CASA

de asigurări sociale

Aseară a avut loc o ședință a Consiliului de Administrație al Casei de asigurări Sociale din localitate, sub președinția d-lui C. Munteanu.

S'au făcut unele comunicări în legătură cu Consiliul general care va avea loc în curând la București, delegându-se pe acei care urmează să participe. Au fost desemnați d-nii Zeltzer, Munteanu, Gugui și Abramovici.

S'a luat în discuție chestiunea întocmirii bugetului acelei instituțiuni și s'a hotărît numirea unei comisiuni financiare.

D. Froimovici a cerut ca consultațiile medicale pentru funcționari să se facă până la ora 9 seara, deoarece aceștia esă târziu dela serviciu.

S'a luat o deciziune în acest sens. Rep.

x D-na Maria Simanschi din str. Ion Creangă a reclamat justiției pe chiriașul ei Ion Libinschi, pentrucă i-a bătut copila.

STOMACUL MEREU DERANJAT

In timpul căldurilor alimentele se alterează ușor producând intoxicări stomacale

Veți evita aceasta întărind stomacul și ușurând digestia prin consumul regulat de CACAO KNORR și FULGI KNORR Aliment substanțial pentru copii, adulți, sportivi, muncitori manuali, convalescenți și diabetici

Observați marca **Knorr**

Imagini și impresii

SPRE PALESTINA...

Constanța--Istanbul--Pireu--Beirut--Haifa

(Continuarea din pagina I-a)

Tradiția susține că acolo a fost închisoarea lui Socrate.

Părăsind locurile cu relicve istorice, colindăm partea așa zisă nouă a Atenei. In înfățișarea celor mai moderne case, se resimte însă un accent din stilul clasic : colonade, bolți, ornamentații.

Fostul palat regal e o clădire vastă, dar simplă, cu fațada dreaptă și cu rânduri multe de ferestre. In fața palatului, un zid de marmoră străjuește mormântul eroului necunoscut.

Alte puncte de atracție : stadionul alb de peatră pentru jocurile olimpice, unde încap 40.000 spectatori ; palatul majestuos al expozițiilor; o grădină îngrijită cu palmieri, cactuși și oleandri. Parlamentul e o clădire relativ modestă, cu aspect vechiu și obosit.

Atena, cu bulevarde largi drepte ; cu un decor pitoresc între munți de rezonanță istorică ; cu tenta nouă amestecată cu parfumul trecutului legendar,—rămâne o amintire interesantă în jurnalul unei călătorii.

Beirut

Dela Pireu la Beirut e porțiunea cea mai lungă de drum : două nopți și o zi. Timpul a fost consumat însă în chip neașteptat de agreabil, întrucât pe acel parcurs a avut loc nunta unei tinere perechi din Ungheni, în condițiunile pe care le-am relatat.

La Beirut am ajuns noaptea. Vaporul rămâne departe de țărm, vizitatorii fiind transportați cu bărcile cu motor (un fel de automobile pe apă). Arabii năvălesc în jurul vasului. Vorbesc țipând și gesticulând nervos, de parcă se cearta în permanență.

Beirutul e în fond un oraș oriental ; se resimte însă influența franceză (Siria e subt stăpânirea Franței).

Alături de costumul încălcit arab, apare linia modernă a îmbrăcămintii europene. Alături de dughenile pestrițe și dezordonate ale levantinilor, contrastează magazinele elegante în stil occidental. Alături de limba aspră a baștinașilor, răsună franceza cu ton muzical. Luxul și rafinamentul se amestecă interesant cu orientalismul locului.

Dar portul sirian trăește în special noaptea, în locurile cu femei cuceritoare. Beirutul e vestit dealtfel pentru această „specialitate". Acolo se importă și se exportă femei cu voluptate fierbinte, aduse din toate colțurile lumii. Și cu vaporul nostru sosise la Beirut un asemenea „transport viu". Afacerile acestea, se pare, nu cunosc criza !..

*

Dela Beirut la Haifa sânt numai cinci ore. Nerăbdători, cei mai mulți pasageri, renunță la somn. Și în zorii zilei vedem mijind pe coastă portul palestinean.

Bătrânii evrei bigoți, cu cărțile sfinte în mână, rostesc rugăciuni speciale. E emoția unui vis trait. Pământul făgăduinții... I. BERG

x Inainte de a pleca la băi sau la țară, nu uitați să vă abonați la „Opinia". Abonament lunar 50 lei.

Mitropolia consideră definitiv închis

cazul dela Mînăstirea Agapia — Un comunicat

Redeschizindu-se chestiunea dușmăniei grozave dintre maicele Anfia și Santipia Scutaru dela mînăs irea Agapia,— I. P. S. Mitropolit Pimen a voit să aibă un supliment de lămurire.

In acest scop a trimis la Agapia pe P. C. Arhimandrit Partenie Antohie care a luat contact cu stărețta.

S'a arătat arhimandritului că fosta maică Anfia făcea pe cărturăreasa, distrând astfel pe vizitatoarele mînăstirii.

S'au mai arătat invinuirile de zavistie și destrăbălare consemnate în rapoartele stăreției. Insă aceste învinuiri nu erau sprijinite de dovezi suficiente...

Dimpotrivă, maica Anfia are în favoarea ei o hotărire judecătorească. Trimisă în judecată pentru tulburare în mînăstire, judecătoria Târgu Neamț, prin cartea de judecată No. 236 din 1 Februar 1932 a achitat-o pe maica Anfia, deoarece nu s'au putut dovedi acuzațiile ce i se aduc.

In schimb, există acte de acuzare contra maicei Santipia.

Aflăm că P. C. Arhimandrit Partenie a vrut să împace lucrurile, printr'o înțelegere.

S'a dat un canon maicii Santipia, trecând-o cu serviciul la bucătăria mînăstirii.

Și a propus maicei Anfia să fie reprimită în mînăstire, urmând a i se aplica un canon (pedeapsă).

Maica Anfia a răspuns ca mai întâi să i se restitue casele mînăstirești pe care le ocupă acuma sora ei. Apoi va vedea ce-i cu canonul.

— „Vreau dreptate; nu smilință", ...a spus cu mîndrie, maica.

Comunicatul Mitropoliei

Se vede însă că Mitropolia nu vrea să stea la tranzacții și înțelege să nu se mai deschidă obștia. Deaceea ne-a trimis următorul comunicat:

„Direcțiunea Cancelariei Mitropoliei Moldovei, în legătură cu ce e publicate de unele ziare locale și din Capitală, cu privire la unele pretinse scandaluri din mînăstirile Agapia și Varatec din această Eparhie, dă următorul comunicat pentru edificarea opiniei publice:

„Din tot ce s'a relatat în aceste ziare nu este nimic adevărat. In mînăstirile de călugări și de călugărițe din Eparhie, e perfectă liniște și desăvârșită ordine. Faptul se poate ușor constata de vizitatorii care-și petrec timpul de odihnă și recreație în timpul verei în mînăstirile noastre.

„In ce privește cazul fostei călugărițe Amfia Scutariu din mînăstirea Agapia, aceasta, pe baza unei anchete, a fost exclusă din călugărie acum doi ani, pentru fapte care compromit haina călugărească și ca atare pretențiunile ei nu mai interesează autoritatea bisericească, de oarece a fost găsită complect vinovată. Călugărița Xantipia Scutaru se află în mînăstire și supusă ascultărei că *l*ugăreș*t*i"

*

Așa dar, pentru Mitropolie situația rămâne pecetluită.

Oare asta înseamnă că, totodată, s'a făcut lumină și dreptate? *Gr. Spiru*

x Coșuri, pete, pistrui, riduri dispar după întrebuințarea unui flacon de Cremă de Lăcrămioare de noapte. Depozit: Farmacia Dr. D. Beceanu, Piața Halei Iași. 15

EXCURSIA IN POLONIA

... e fixată definitiv pentru zilele de 16—31 August curent.

Au mai rămas câteva locuri disponibile. Inscrierile se primesc până Duminică 6 August inclusiv, la Universitate (laboratorul de geologie) între orele 6—8 p. m. sau la locuința d-lui căpitan Bumbu Al. str. Păcurari 27 etaj, între orele 3—5 jum. p. m.

UN GARDIAN PUBLIC

sechestrat de un comerciant

Urmează: — proces de ultraj

O ultimă sechestrare a fost adusă la cunoștința autorităților polițienești.

Gardianul public Ungureanu din postul Brătianu a intrat aseară în ceaprazaria d-lui Victor Cahane din str. I. C. Brătianu, pentru a-și confecționa niște numere, în valoare de 5-6 lei.

Comanda i s'a efectuat pe loc, dar sergentul neavând mărunțuș a rugat pe negustor să-l debiteze în cont.

Comerciantul însă n'a vrut să-i dea drumul cu nici un preț, ținându-l sechestrat în prăvălie.

Nosocul polițistului și ghinionul ceaprazarului a fost că a trecut tocmai atunci șeful de secție Spătăruță, care făcea revizia posturilor.

El a intrat în magazin și a rugat pe d. Cahane să-i elibereze subalternul, deoarece el trebue să supravegheze avutul cetățenilor.

După parlamentări în care timp polițistul a dresat proces de ultraj comerciantului, sergentul a fost pus în libertate.

Toate acestea au fost comunicate poliției de șeful de sergenți d. Spătăruță. S'a dispus o anchetă. REP.

Din Șagă

Variații pe același temă

Dedicate: Glumeți or dela „Lumea" și junelui Al. D. P.

Sărmane Bachus-Păpușești
Disprețul meu nu vi-l ascund,
Dar l.. voiu căta ca să-ți r spund,
Când vei putea... să te trezești!

*

Nu știu ce-a fost cu: „pupătura
Cătând to mai la Greci—o muză",
Cand „Lumii" i-e deprinsă gura
Să pupe-orice l.. fără nici o scuză!

*

Inițiala „P"... la fine
Schimbând porecla în ren me,—
Ea complectează al tău nume;
Și-ți șade bine!

*

Biet scrib,... când joci pe „licheluța",
Cum crezi că o să-mi faci necaz,—
Când muza mea nu e „sticluța",—
Iar tu ne pupi... și beat și treaz!

Cezar Cristea

D. GOGA REGRETĂ

despărțirea de mareșalul Averescu

E vorba de o împăcare?

Un distins intelectual din localitate, reîntors de curând din vilegiatură, deține, din anturajul oamenilor politici cu care s'a întreținut, câteva amănunte politice, pe cari le relatăm mai jos.

Informatorul nostru pretinde a ști chiar din intimitatea d-lui Octavian Goga, că acesta regretă despărțirea sa de mareșalul Averescu și nutrește speranța unei împăcări, deoarece singura mână forte pentru conducere într'o eventuală criză de guvern, nu poate să fie decât: Averescu la președinție și Goga la interne.

Ni se relatează chiar că într'o audiență pe care d. Goga a avut'o la palat, ar fi expus Suveranului necesitatea unei regrupări Averescu-Goga.

Nu este exclus ca la toamnă să avem o surpriză. Dez.

STIRI DIN BASARABIA

I s'a pregătit un soț

însă fata a fugit și s'a măritat cu altul

In comuna Strimba din județul Bălți trebuia să se oficieze zilele acestea căsătoria d-rei Ana Broitman cu un tinăr de acolo.

D. Broitman vroia să transcrie 4 ha. pământ pe numele viitorului ginere, însă d-ra Ana pretindea să i se transcrie pe numele ei.

Deoarece tatăl a refuzat, dânsa a fugit la Bălți unde s'a măritat cu un notar; nu fiind cunoscutul senator Novițchi.

Sinuciderea unui soldat

In curtea ospiciului Costiugeni-Lăpușna, soldatul Costică Nicolae și-a curmat firul vieții, trăgându-și un glonte de revolver în cap. Nefericitul a murit pe loc.

Jaf

Aproape de orașul Chișinău, câțiva bandiți mascați și înarmați au atacat pe d. Portugaliș, directorul „Discomului" și l-au jefuit de o importantă sumă de bani.

Incendiu

La Cetatea Albă s'a aprins și a ars o parte din restaurantul proprietatea d-lui Vasile Chitorenco.

Pagubele sânt însemnate. *Coresp.*

INFORMAȚIUNI

x Delegația permanentă a municipiului anunță prin unele ziare că a luat măsuri severioase de încasare a dărilor, reușind să strângă în două zile suma de... un milion lei!

Rugăm delegația să dispue urgent fotografierea milionului, și apoi să expue fotografia, pentru a vedea ieșenii minunea aceasta!

Sau e mai bine să se renunțe la sistemul gogoașelor?

x Ministerul instrucțiunii a hotărît să se țină examene de admitere în clasa I, pentru câte 30 locuri, la seminarul „Veniamin", la școlile normale de băeți și fete, precum și la școala normală de conducătoare din Iași.

x D. Victor Hurubiela din str. Ing. Scutaru s'a plâns poliției că într'un fișic cu 100 lei, a găsit și o piesă falșă. Moneta a fost depusă la poliție.

x D. administrator financiar Eugen Tănăsescu din Botoșani, care face expertize oficială a registrelor dela Camera de Comerț Botoșani, în legătură cu cunoscutele fraude, a depus raportul pe ultimii patru ani.

In prezent lucrează la expertiza pe anul 1933.

Fraudele s'au dovedit a fi destul de importante.

x Ministerul de finanțe a trimis tuturor autorităților locale o circulară cu privire la felul cum se vor emite bonurile de impozite funcționarilor, pentru restanțe.

Șefii tuturor instituțiilor vor emite, la cererea funcționarilor, în baza statutului de salar, recipise de bonuri.

x D. Gh. Mavrodin din str. Bădăreu, s'a plâns parchetului că a fost maltratat de gardianul public Ion Făgăraș, din str. Brătianu.

x Comerciantul L. H. Leventer, proprietarul magazinului „Elita" din Bacău, condamnat pentru furt la 3 luni închisoare, 4000 lei despăgubiri și 1500 lei amendă, a făcut apel la tribunalul Bacău.

x Inundațiile. — In legătură cu inundațiile dela Trg. Frumos, ni se mai comunică faptul că satele Buznea și Brăești sânt izolate. Bahluețul și Pârâul Negru sânt în creștere.

Intreaga plasă Cârligătura e amenințată de furia apelor.

x Un accident s'a întâmplat astăzi dimineață în localitate.

Ordonanța d-lui căp. Dumitru din str. Săvescu, urcându-se în pod pentru a face reparații la o sârmă electrică, a fost puternic curentat și a căzut în nesimțire.

Soldatul a fost transportat la spitalul militar.

x D-na Catinca Bobirică din Str. Galata a reclamat justiției că în toiul nopții a pătruns în casa ei femeia Agripina Scarlat, luând-o la bătae.

x Biroul Blocului pensionarilor — Comitetul de direcție al Blocului pensionarilor din Iași compus din 60 membri, și-a constituit biroul în modul următor:

Președinte, d. *Mihai Patron* fost președinte al Curții de apel.

Vice-președinți, d-nii: *Inginer Hurmuzescu, Victor Munteanu* și *Maior E. Constandache.*

Secretar g-l, d. *I. C. Ionescu.*

Casier, d. *Kamner.*

In comitetul executiv, s'a complectat numărul de 9 membri cu d-nii: *Colonel Jipa, Viorescu, Caftchi* și *Z. Strat.*

x Siropul iodotanic Dr. Rătianu, aprobat de Consiliu Sanitar Superior, se recomandă cu mare succes copiilor lymfatici, anemici, scrofuloși și rachitici pentru purificarea și regenerarea sângelui. Nu produce jodism. Depozit Farmacia Dr. Rătianu, Iași, Cuza Vodă 48.

Stațiunea Meteorologică Agricolă Copou-Iași

Buletin Meteorologic

din 3 August 1933

Temperatura aerului la 8 ore dim. 16,4 grade.

Temperatura minimă absolută în cursul nopții 16 grade.

Temperatura maximă absolută a zilei precedente 27,7 grade.

Apa căzută în ultimele 24 ore în milimetri 3.

Prevederi de timp.— Presiunea atmosferică scăzută staționară; temperatura se va menține tot mai răcoroasă din cauza ploilor abundente și cari devin generale.

Starea agricolă și prevederi agricole.— Lucrul la câmp este întrerupt din cauza umedităței; secerișul grâului s'a făcut până acum mai mult de jumătate, dar nu s'au putut strânge în girezi decât o mică parte și este expus la prea multă umeditate; pentru porumb însă ploile abundente de acum la legat îl asigură o mare producție.

Șeful Stațiunei, *I. TITU*

... și acuma la soare cu NIVEA

Băi la aer liber! Băi de soare! Profitați de acestea căi mai mulți posibil. — Dar mai înlâi masați pielea cu Crema sau Uleiul-Nivea. Acestea ajută bronzarea pielei și în acelaș timp micșorează pericolul arsurilor dureroase ce provoacă razele solare. De unde provine efectul? Dela "Eucerita" pe care o conține atât Crema cât și Uleiul Nivea. Nici-un alt mijloc de îngrijirea pielei, ce se fabrică în toată lumea, nu conține această substanță. Deci, Nivea nu poate fi înlocuită.

CREMA: Lei 16.— — 72.— / ULEIUL: Lei 55.— și 85.—

INSCRIERILE
la Școala de surdo-muți

Direcțiunea Institutului de surdo-muți „*Marele Voevod Mihai*" *din Iași*, str. Vasile Lupu No. 37, aduce la cunoștință că pentru anul școlar 1933—34 se primesc ca interni fetițe și băieți în etate de 7—12 ani, fiind vacante următoarele locuri: 15 pentru clasa I-a de articulație, 4 pentru cl. III-a și 4 pentru cl. IV-a de surdo-vorbitori.

Cererile se vor înainta până cel mai târziu 15 August a. c. la Direcțiunea Institutului. Ele vor fi însoțite de următoarele acte: naștere, vaccină, sănătate și paupertate pentru părinții cari pretind locuri de bursier sau semibursier.

Solva este de 6000 lei anual, plătibilă anticipat trimestrial. Ea se va reduce resp. scuti numai în cazuri excepționale și în baza actelor oficiale.

Copilul se va prezenta la primire cu rechizitele prescrise și echipat cu cele prevăzute în regulamentul școalei. Detalii la Direcțiunea Institutului.

Rolul unei femei
în banda lui Zaharieiuc

Cernăuți 3.—Am relatat la timp capturarea bandei faimosului haiduc Zahariciuc care a terorizat multă vreme nordul Bucovinei și Basarabiei.

In banda compusă din opt persoane, juca un rol important femeia Maria Costaciuc, supranumită „mama bandei".

Femeia aceasta își împărțea grațiile la toți tovarășii, cu rîndu', iar ocupația ei era să gospodărească cuiburile talharilor și să îngrijească de hrana și îmbrăcămintea lor.

S'a stabilit că îndrăzneața bandă a dat lovituri și în Polonia. *Cor*

BANCA „ALBINA"
DIN SIBIU
recamă contra
Băncii Moldova

Societatea de Credit și economie „Albina" din Sibiu, a introdus parchetului o reclamație împotriva Băncii Moldova din localitate.

Firma reclamantă arată că a încredințat băncii spre încasare, înainte de introducerea cererii de concordat, câteva accepte în valoare de 36 mii lei.

Deși banca a încasat efectele, refuză să restitue contra valoarea lor, motivând că se află în concordat.

Societatea „Albina" susține că în acest fel operațiile concordatoare ale băncii sunt nelegale, de oarece această suma nu trebuea să intre în activul băncii.

S'au ordonat cercetări.

Tribunalul Județului Iași S. III-a s. v. Publicație de vânzare No. 2900 din 1 August 1933

Tribunalul Iași secția 3-a, prin jurs nalu No. 6505/1933, a autorizat corpul portărei'or tribunalului Iași, să efectueze formele de vânzare prin licitație publică a portofoliului proprietatea falitului Herman Marcus domiciliat în Iași str. I. C. Brătianu 110 evaluat de d. jude Sindic în suma de 24,500 lei.

Se înștiințează că vânzarea și adjudecarea acestui portofoliu vor avea loc în camera sindicatului falimentelor trib. Iași în ziua de 9 August 1933 ora 10 a.m. începîndu-se licitația publică de la suma evaluării sus menționată cu facultatea d-lui jude Sindic de a o începe și dela o sumă mai mică sub rezerva omologărei tribunalului.

Dosar No. 11 | 1933
Președinte s.v., Indescifrabil
Portărel, V. Stănescu

x LA CERNAUȚI se găsește zilnic ziarul „Opinia" la chioșcul din Piața Unirei (halta tramvaiului) precum și la debitele principale din oraș.

Magazinul Fotescu
Strada Lăpușneanu No. 29

Bine asortat cu piese de schimb originale Ford, accesorile diferitelor mașine precum și accesorii de biciclete. Radio și gramafoane.

Plăci și patefoane se vând în rate, fără aconto, la funcționarii și pensionarii statului. Stok Cauciuc Goodrich.

Informațiuni

x Ploile nu mai conteneso vor aduce pe lângă destule neajunsuri și Malaria.

Pentru a preîntâmpina acest rău cereți din timp Antimalaricele Werner pentru o cură de precauție spre a evita consecințele. Preventive și curative. Preparatul Farmaciei Werner Iași.

x Articole de Strand, asortiment mare și eftin la „Elefant" str. Cuza-Vodă 62.

Contra durerilor hemoroidale supozitoarele „Anusol-GOEDECKE" au întotdeauna un efect minunat de bine făcător. De mai bine de 30 ani „Anusol-ul" este recomandat de numeroși medici din toate țările și nenumărate sunt cazurile în cari acest remediu a salvat pacienții desnădăjduiți.

Supozitoarele „Anusol" aduc imediat ușurare atât de dorită și înlătură foarte curând durerile hemoroidale deseori îngrozitoare. Intrebuințarea este simplă, curată, nu este costisitoare și nu întrerupe dela ocupația zilnică. A se cere la farmacii textual: „Supozitoare Anusol-Goedecke", în cutia originală roșie plombată de fabrică

x Dr. Cancevici consultă *Boale de piept. Luni, Mercuri, Vineri orele 1—4 str. Cismăriei 21.*

DE ÎNCHIRIAT construcție nouă, două apartamente separate, parter și etaj cu câte 3 odăi, antrete, bucătării, instalație de lumină electr. și apă. Aleea Copou, dreapta prima haltă tramvay prin str. Mareșal Presan în str. Căpitan Tomida 9. Doritorii se vor adresa d-lui Anton Slavicek, Uzina electrică str. Uzinei.

VIZITAȚI grădina Solomon cel cu vinuri bune, grătar special. C cu 42.

CARNETE DEPUNERI. Prima Societate Economie Iași cumpără la preț convenabil Adolf Șmilovici str. Uzinei 78 Iași.

D-RUL IULIU GHELERTER de la Facultatea de Medicină din Paris, medic al spitalului „Iubirea de Oameni" din București, consultă în timpul sezonului la *Băile Slănic-Moldova*, Vila Iliescu.

HAMLET:

Ce greu e a gândi!..
N'aș mai simți văpaia
Din craniul ăsta gol
De mi-ar fi dat mamaia
La timp.. câte-un Agol.
. . . . . .
A fi sau a nu fi!

DOCTORUL
OVIDIU CORDESCU
consultă zilnic pentru bolile
Nas, gât și urechi
de la 4—7 p. m.
în str. Mărzescu No. 16

Cadouri
CERAMICA
CRISTALURI
TACAMURI
EFTINE la
CRISTAL

Reuniunea Femeilor Române școală profesională de fete „El. Gh. Mirzescu"
PUBLICAȚIE

Aduce la cunoștința generală că în ziua de Luni 21 August 1933 ora 11 dim. se va ține licitație publică cu oferte închise în cancelaria școalei R.F.R. „El. Gh. Mărzescu" str. Negruzzi No. 1 Iași pentru vînzarea parcelelor No. I, No. II și No. V precum și pentru vânzarea clădirii principale cu terenul aferent, proprietăți ale Reuniunii aflate în Iași str. Muzeelor No. 10.

Odată cu oferta concurenții vor depune o garanție de 5 la sută din valoarea oferită pentru parcela sau clădirea respectivă. Garanția va fi prezentată comisiunii de licitație a școalei. Garanțiile cele mai avantajoase se vor reține până la pronunțarea comisiunii, celelalte se vor elibera de îndată. Prețul se va depune în 20 de zile dela comunicarea aprobării definitive

Caetul de sarcini și planul se pot vedea zilnic la cancelaria școlii Reuniunea între orele 9-12 a.m.

Licitația se va ține în conformitate cu art. 88—110 din legea contabilității publice și Regulamentul O. C. L.

Primăria Municipiului Iași
PUBLICAȚIE
No. 23583 din 22 Iulie 1933

Se aduce la cunoștința celor interesați că în ziua de 14 August 1933, orele 11 dimineața se va ține în localul acestei Primării situată în Iași str. Alexandri 14, licitație publică pentru vânzarea parcelei No. 25 din regiunea Țuțora în suprafață de 500 m.p.

Licitația se va ține în conformitate cu art. 88-110 inclusiv din Legea Contabilității publice, Regulamentul O. C. L. și normele publicate în Monitorul Oficial No. 127 din 4 Iunie 1931.

Toate persoanele care vor lua parte la licitație vor depune pe lângă ofertă o garanție de 5 la sută din valoarea sumei oferite.

Planul locului se poate vedea în fiecare zi de lucru de la 8-12 în localul acestei Primării.

ULTIMA ORĂ

Flotele japoneză şi americană
stau faţă în faţă
Mari manevre navale în oceanul Pacific

Tokio 3 — In regiunea de apus a Pacificului au început cele mai mari manevre navale ale marinei japoneze de război. Manevrele vor ţine până la 25 August; iar dela 15 August comanda o va exercita Mikado-ul în persoană.

Participă 150 vapoare de război, plus câteva escadre de hidroavioane.

Cercurile politice, atât japoneze cât şi americane, consideră aceste manevre ca un răspuns al Japoniei la recenta concentrare a flotei Statelor-Unite în oceanul Pacific.

Guvernul nipon va lua măsuri urgente pentru a spori construcţia de vase de război, răspunzând astfel la înarmările americane.

Otto de Habsburg se logodeşte
cu fiica regelui Italiei

Paris 3—„Figaro" confirmă ştirea că arhiducele Otto de Habsburg (pretendentul la tronul Ungariei) se va logodi cu fiica cea mai mică a regelui Italiei.

In curând, arhiducele Otto se va duce la Roma unde se va oficia logodna.

Incontestabil că faptul va avea şi o influenţă politică.

D. Madgearu
raportează Regelui
despre situaţia tezaurului public

Bucureşti 3. — D. ministru Virgil Madgearu a fost primit ieri la Palat şi reţinut la dejun.

După masă a continuat audienţa. D. Madgearu a făcut Suveranului un amănunţit raport asupra situaţiei tezaurului public.

In primele luni ale anului bugetar în curs, încasările au fost dificitare.

Ca urmare, guvernul a trebuit să reducă angajamentele reale ale statului. Insă a plătit până la zi salariile şi pensiile.

Pe lulie s'a făcut progres; dar tot s'a înregistrat un deficit la încasări. Speră că progresul la încasări va spori în luna August.

Prevede, că, prin tratative cu creditorii străini, va obţine reducerea cuponului cu încă un miliard şi jum. lei. Astfel că nu va fi nevoe să mai facă comprimări, nici la personal şi nici la materiale.

Apoi d. Madgearu şi-a expus planul de valorificare a produselor agricole.

Ştiri politice

D. Argetoianu contra inflaţiei

Bucureşti 3 — Uniunea agrară a ţinut aseară o întrunire în sectorul de verde.

Dl. C. Argetoianu a declarat că, în urma eşecului conferinţei dela Londra, s'a convins că inflaţia este o primejdie.

Experienţele monetare trebuesc evitate.

Asta nu înseamnă că stabilizarea ar fi un scop în sine; sau un punct special de program.

Ci, în vederea stabilizării, şi pentru menţinerea ei, trebuesc luate măsuri adecvate, — în special o lichidare a pasivului.

Banii creditului hipotecar

La d. Anghelescu guvernatorul Băncii Naţionale, s'au constătat aseară d-nii Vaida, Madgearu, Tilea şi Roger Auboin.

S'a hotărât ca cele 750 milioane ale Creditului hipotecar să fie ţinute în depozit la Banca Naţională, urmând ca suma să fie eliberată statului, după ce se va redacta în scris convenţiunea specială.

Situaţia în partidul liberal
Se vorbeşte iarăşi de unele excluderi

Bucureşti 3.— Ziarul „Cuvîntul" crede a şti că la întrunirea delegaţiei permanente liberale care s'a fixat pentru 15 August la Măldăreşti,— d. Dinu Brătianu va pune chestiunea menţinerii intacte a unităţii de vederi în partid.

In acest scop va merge până la propunerea ca d-nii Dr. C. Angelescu, N. N. Săveanu şi Victor Antonescu să fie excluşi din partid.

Se ştie însă că d. Duca e contra oricărei excluderi, dorind o înţelegere pe cale de persuasiune.

*

O altă dificultate este neînţelegerea de program între d. Dinu Brătianu şi o parte din tineretul liberal.

Dacă această neînţelegere nu va fi curând aplanată, e posibil ca şedinţa delegaţiei permanente să se amâne din nou.

Tulburări la Strassburg

Paris 3.—Mişcarea grevistă la Strassburg s'a întins şi a paralizat viaţa oraşului întreg.

Câteva mii de grevişti au manifestat ieri pe străzi. S'au produs ciocniri cu poliţia şi s'au operat câteva arestări.

x **Laboratorul de analize** Dr. Beceanu Piaţa Halei execută în cele mai perfecte condiţiuni, **analize complecte de urină.** La cerere se pun la **dispoziţie** vase speciale de colectat urina. 1

Alt complot
în Spania

Madrid 3. — Poliţia a descoperit un nou complot monarhist şi a operat peste 2000 arestări în diferite oraşe.

Şi de data aceasta se pregăteau atentate asupra instituţiilor publice.

Monarhiştii speculează nemulţumirea populaţiei şi intensifică propaganda.

Unul care vrea
să-şi sperie iubita

Bucureşti 3 — Tânărul Maier Rispler, în etate de 26 ani, din strada Antim 13, de profesie voiajor comercial,— a scris prietenei sale o scrisoare, în care spune că se sinucide. Şi imediat s'a încuiat în odaie.

Prietena, speriată, a anunţat Salvarea şi poliţia. A venit un medic sanitar şi un comisar care au forţat uşa, şi au găsit pe Rispler... liniştit şi sănătos.

El a declarat că a vrut să-şi sperie iubita şi să-i încerce sentimentele de dragoste.

Informaţiuni

x **Vinul vechi cu 20 lei ltr. dela Fr. POGOR, este delicios!**

Ştiri politienesti

Un hoţ îndrăzneţ
a fost prins aseară

Poliţia a făcut astă noapte o captură interesantă. E vorba de numitul Andrei Covirneac care şi-a făcut o specialitate în a vizita în amurg, locuinţele cetăţenilor, studiind topografia caselor pe care apoi le jefuia. Aseară el a vizitat astfel mai mulţi gospodari din străzile Sf. Lazăr, Gusti şi Trei Calici cu scopul de a prăda.

La d. Şteinberg din str. Trei Calici 12 a şi început să strângă lucrurile, dar a fost surprins şi înaintat poliţiei, care face cercetări.

Furtu i.— Răufăcători s'au introdus în casele d-lor Avram Rabinovici din str. Marta 8 şi Const. Stan din str. Ţutora de Sud, furând haine şi acte.

Un furt de cuverturi s'a înregistrat la d. Const. Vasiliu din str. Nicoriţă 6; iar un furt de încălţăminte la d. Strul Şvarţ din str. Marta 1.

Diverse.— A fost înaintat comenduirei soldatul Const. Teodorescu din str. Socola 72, care a dezertat din Reg. 24 Artilerie Roman.

— Serva Maria Coniac din str. Păcurari 18, s'a plâns poliţiei că ar fi fost victima unei agresiuni din partea d-lui Marcu Marcovici. stăpânul ei, pentrucă nu vrea să mai rămâe în serviciu la acesta.

Rep.

Consfătuirea de la Mitropolie
pentru combaterea sectelor

Astăzi dimineaţă a avut loc în sala de şedinţe a mitropoliei, o consfătuire protopopească, sub preşedinţia I. P. S. S. Mitropolitului Pimen.

S'a discutat chestiunea combaterii sectelor religioase şi calendariştilor.

Inaltul Prelat aduce la cunoştinţă că patriarhia a trimis o cerere, prin care îndeamnă preoţimea de a forma echipe de misionari, care să lupte contra acestor curente primejdioase.

Tot în această privinţă s'a propus a se împărţi la sate cărţi cu caracter moral şi social.

Protopopii Vasile Chirica, Popovici-Neamţ şi Grigores-cu-Dorohoi au făcut unele comunicări interesante în privinţa călugărilor dela sate.

Chiriarhul Moldovei a declarat că a dispus să nu se mai numească călugări la parohiile de prin sate.

La sfârşit s'a fixat ordinea de zi a conferinţelor generale preoţeşti, care vor avea loc la începutul lunei Octombrie.

La ora 1 şedinţa a luat sfârşit. Sp.

x **Durerea de bătături** te enervează şi te face uricios. Remediul îl găsiţi în preparatul „ANTICALUS" soluţie şi pomadă. Depozit Farmacia Dr. Rătianu str. Cuza Vodă No. 48. Marca depusă.

Ceferiştii ieşeni se îmbolnăvesc
din cauza igrasiei clădirii
O anchetă în gara locală

Cu prilejul inspecţiilor în localitate ale d-lui Alex. Russ, subdirector general c. f. r. d. Emil Niţescu i-a arătat că gara Iaşi (clădirea veche) e plină de igrasie.

Pe o înălţime de 3 metri pereţii sunt umezi.

Funcţionari bolnavi

Un inspector dela c. f. r. ne relatează gravitatea acestui fapt. Pe lângă că umezeala primejduieşte clădirea gării, vatămă şi sănătatea funcţionarilor ceferişti din birourile dela parter. Pe pereţii din birouri se prelinge apă provenită din umezeală. Funcţionarii de acolo sâut aproape toţi răciţi bolnavi.

Astfel în dosarele clinicei c. f. r. se menţionează că numai gara Iaşi dă un procent de 40—50 funcţionari tuberculoşi pe an.

Slujbaşii nu se îmbolnăvesc numai în birourile dela parter care sunt pline de umezeală, ci şi în birourile de sus, care sânt nehigienice şi neîncăpătoare.

Inchipuiţi-vă o cameră de 3-6 m., în care lucrează toată ziua 8 funcţionari.

In numeroase rânduri, funcţionarii au cerut a fi repartizaţi în alte birouri mai încăpătoare, dar de când cu măsurile de economie, birourile regionalei c. f. r. s'au concentrat toate în gară.

Am avut ocazia de a vedea într'un astfel de birou funcţionari care lucrează cu sticluţa de doctorie pe masă.

Halul gării locale

Un alt fapt care trebue relevat, este aspectul urât ce-l prezintă gara Iaşi.

Pe lângă pereţii umezi, este şi pavajul stricat pe peron, încă de acum un an, din cauza inundaţiilor.

Jumătate din peron, unde se garează trenurile de Dorohoi şi Paşcani, este nivelat cu sgură de cărămidă roşie, care în vreme ploioasă, se reface în noroi. Se impun măsuri de îndreptare.

Gr. Sbiru

x In clinicile somităţilor medicale „DALIN" este recunoscut ca cel mai bun antinevraig c. Puternic şi nevătămător. Vindecă: *dureri de cap, nevralgii, junghiuri, gripă, răceli, guturai* etc. Dalin este aprobat de Serv. Sanitar Superior cu No. 39587 din 22 Iunie 1932.
De găsit la toate Farmaciile. 8

INFORMAŢIUNI

x Da aseară, în tot judeţul Iaşi plouă fără contenire; iar apele Prutului şi-au majorat simţitor debitul.

Regiunele Prisacani şi Ţutora sânt complect inundate.

Circulaţia între Ţutora şi Iaşi este întreruptă.

Mai multe vite au fost luate de torentul apelor şi s'au înecat.

In unele puncte pe şosele apa trece de un metru.

Populaţia este îngrijorată.

x **Şcoala de Menaj.**— Se primesc înscrieri la şcoala de menaj Iaşi str. Toma Cosma 1; pentru cursul elementar şi normal de specialitate. Interne şi externe; taxele reduse.

Elevele pot trece dela gimnazii, şcoli comerciale, profesionale, economie casnică, la şcoala de menaj în clasa imediat următoare.

Şcoala formează bune gospodine, profesioniste şi maestre. Prospecte la cerere.

x Sinistraţii leşeni mulţumesc dlui primar Bogdan pentru ajutorul pe care a binevoit să li-l dea, pentru mărirea fondului societăţii lor.

x Direcţiunea spitalului Socola a cerut parchetului să facă o descindere la câţiva foşti gardieni împotriva cărora s'a primit un denunţ că ar deţine un depozit de lenjuri furate de la spital,

x Dl. C. Cumpătă revizor şcolar, va pleca la 8 August la Chişinău pentru a preda pedagogia la un curs de vară, care va funcţiona în capitala Basarabiei între 8 August şi 1 Septembrie.

x A apărut de sub tipar numărul 5 (Anul al II-lea) din revista istorică: *Teodor Codrescu*", scrisă de d. Gh. Ghibănescu. Cuprinde un bogat material istoric, documente slavo-române şi material de veche limbă literară.

S'a pus sub tipar numărul 6 din aceiaşi revistă „Teodor Codrescu", care va apărea în cursul acestei săptămâni.

x *S'a deschis* restaurantul şcoalei de menaj din str. Carol, cu preţuri de abonament şi à la carte.

Masa se serveşte în cele mai bune condiţiuni.

S'a deschis şi atelierul de spălat-călcat; preţuri convenabile.

Comunişti
arestaţi în localitate

Inspectoratul de poliţie a comunicat parchetului raportul cu privire la activitatea desfăşurată de comunişti ieşeni în preajma zilei de 1 August.

Comuniştii au desfăşurat o oarecare activitate în cartierele muncitoreşti, parte din ei putând fi identificaţi şi arestaţi.

Astfel au fost arestaţi tinerii V. Melinte, Cizi Barnboim şi Leizer Trahtenberg din cariferul c. f. r. cari au încercat să raspândească manifeste subversive.

A mai fost arestat P. Pop din Tg. Mureş care a încercat să plaseze un steag roş în str. Melcului.

Numitul mai este urmărit, având de executat un mandat de 3 ani pentru spionaj.

Deasemenea au fost arestaţi: Iţic Veldman şi Sita Copel din str. Vasile Lupu; Eug. Plămădeală, C. Balancea şi alţii.

Toţi aceştia vor fi înaintaţi Consiliului de război şi trimişi în judecată. *Rep.*

ORA 3

Inundaţii la Bucureşti
Ravagiile unei ploi torenţiale

Buc. 3.— O ploaie torenţială a căzut astăzi la prînz, făcînd ravagii extraordinare. Ploaia era însoţită de o grindină de mărimea unei nuci.

Puhoaiele au inundat centrul Capitalei, pătrunzând în curţi şi magazine pe străzile Brezoianu, Belvedere, Zalomit şi capătul de jos al Sărindarului.

Negustorii şi clienţii s'au urcat pe mese şi tejghele.

In periferia Capitalei, apa a intrat în numeroase locuinţi.

Câteva case sînt ameninţate. Pompierii lucrează la extragerea apei.

Tragerea loteriei

Buc. 3.— Astăzi a avut loc tragerea clasei a 4-a a loteriei statului.

Un milion lei a câştigat Nr. 13.080.
300.000 lei a câştigat Nr. 76.414.
100.000 lei a câştigat Nr. 12.126.
Câte 20.000 lei au câştigat Nr. **26.324 şi 51.330.**

*

Câştigurile clasu 4-a Loteria 3-a din colectura Em. Marcovici

5500 Lei Nr-ele 16605, 16674, 16,677, 22923, 23303, 23873, 23887, 23898.
7000 Lei No. 32852.
5500 Lei N-rele 32834, 32859, 32839, 32946, 32970, 34144, 34199, 49019, 49031.
9000 Lei No. 49085.
15000 Lei No. 62583.
5500 Lei N-rele 60832, 60899, 72732.
9000 Lei No. 75246.

INFORMAŢIUNI

x Deşi în vacanţă, Consiliul de război va fi totuş convocat pentru a judeca anumite cazuri excepţionale.

x *Starea sanitară* a oraşului se prezintă astfel:

In cursul ultimelor două zile s'a declarat un caz de febră tifoidă în str. Stâncă 23 şi un caz de scarlatină în str. Adunaţi 3.

Cazuri suspecte de boală s'au înregistrat în străzile Universităţii, Duca-Vodă şi Prăpastiei.

x Comerciantul Izrael Felix din Bul. Brătianu 11, a reclamat justiţiei că ieşind de la judecătoria de Ocol unde a avut un proces cu d. Zaharia Printz din str. Uzinei, acesta l'ar fi ameninţat şi batjocorât.

x Soţii Ernestina şi Lupu Polac din str. Râpei au introdus o nouă reclamaţie împotriva poliţiştilor D. Butu şi M. Vicol. Aceştia îi ameninţă din nou cu bătaea şi distrugerea localului de cârciumă.

x Administraţia de constatare a cerut parchetului să deschidă acţiune publică pentru ultraj şi rupere de sigilii, în contra d-lui M. Daniel din str. Ştefan cel Mare.

x Cabinetul 3 instrucţie a emis ordonanţă definitivă de trimitere în judecată pentru exorocherie a comerciantului I. V. Bulgaru din Galaţi.

x O polemică aprigă s'a iscat între primărie şi prefectura de judeţ, pe chestia refacerei şoselei Breazu.

Se crede că se va produce ... o provocare la duel!

x **La Râmnicu-Sarat** a încetat din viaţă avocatul *Const. Gr. Gheorghiu,* fost primar şi decan al baroului de acolo. Defunctul era originar din Iaşi.

Orice fel de
PUBLICAŢIUNI
pentru
Monitorul Oficial
se primesc
la administraţia ziarului
OPINIA
str. Lăpuşneanu 37

DOCTOR
SOLO SCHREIFER
BOLI INTERNE, PIELE, VENERICE, SIFILIS
Raze Ultraviolete, Diathermie, Analize de singe
Consultaţii şi tratamente zilnic între 8-11 şi 2-9 seara
Strada Anastasie Panu 70
(vis-a-vis de Palatul Ad-tiv

Spitalul „Sf. Spiridon"-Clinica Terapeutică Iaşi
Spre ştiinţa publicului

Efectul bun al apelor de Slănic este cunoscut de mult timp. Cercetările ştiinţifice din urmă au confirmat şi precizat cunoştinţele asupra acţiunei acestor ape în diferite boli.

In special în tratamentul bolilor tubului digestiv şi bolilor de nutriţie apele de Slănic ne sunt de un mare ajutor.

Tratament l cu ape poate li făcut odată sau de două ori pe an, ca şi cu apele de de Kurlsbad şi Vichy. Acei care nu se pot duce în Staţiune spre a bea apele la isvor, pot urma cu folos un tratament cu ape acasă, în localitatea unde se afla.

Bolile, care se tratează cu succes de aceste ape sunt:

Boli de stomac: hyperaciditate (acreli) hypoaciditate, catarul stomacului, acidism.

Boli de intestin: constipaţia, colite, dyspepsii intestinale.

Boli de ficat: lithiaza (petre la ficat) cholecystite, hepatite cronice (fără ascitas u predispoziţii la ascită).

Boli de nutriţie: diabet zacharat.

Acţiunea apei depinde de compoziţia ei, care difera de la isvor la izvor, de cantitatea, care se bea şi de temperatura, la care se bea şi de aceia pentru a avea un rezultat bun aceste trebuiesc băute după o prescripţie medicală. In acelaş timp—bine înţeles — trebueşte păstrată dieta (regimul alimentar) prescri a de medic şi care diferă după boală.

Directorul Clinicei
PROF. DR. ENESCU

2 splendide călătorii spre
INSULELE ATLANTICE
EFECTUATE CU LUXOASELE VAPOARE
„CORDILLERA" şi „OCEANA"
Prima călătorie are loc dela 8--31 August
A 2-a călătorie are loc dela 9 Septembrie la 5 Octombrie
Ruta: Bucureşti, Hamburg, Boulogne, Insula Wight, Biarritz. Vigo, Lisabona, Tanger, Las Palmas, Santa Cruz de Tenerife, Santa Cruz dela Palma, Funchal, Ponta Delgada, Hamburg-Bucureşti.
Prospecte şi informaţiuni cereţi la biroul de voiaj
HAMBURG-AMERIKA LINIE S. A. R.
Iaşi, Strada Lăpuşneanu No. 37

VIZITELE PRINŢULUI NICOLAE
LA INSTITUŢIILE AVIATICE DIN GERMANIA

Berlin 3. — Prinţul Nicolae al României, cu prinţul Victor de Hohenzollern şi cu suitele lor, au vizitat Luni aeroportul Tempelhof şi atelierele Soc. Lufthansa.

Apoi au fost conduşi, dându-li-se ample explicaţiuni, la institutul tehnic de aeronautică din Altershof.

Marţi dimineaţă, prinţul român a vizitat uzinele Siemens şi marele şantier aviatic Junkers.

Seara, d. ministru Aurelian (locţiitorul d-lui Petrescu-Comnen), a oferit la legaţia română un dineu în onoarea prinţului.

Ieri, prinţul Nicolae a plecat cu automobilul la Sigmaringen; iar astăzi va porni spre Paris.

*

Se anunţă că spre sfârşitul lunii August, prinţul Nicolae se va înapoia în România, făcînd drumul prin Roma şi Belgrad.

ANUL XXIX No. 7884

ABONAMENTE
Lei 600

ATELIERELE TIPOGRAFICE
IAȘI. — STR. LĂPUȘNEANU 37

2 (doi) lei exemplarul

SAMBATA 5 AUGUST 1933

BIBLIOTECA UNIVERSITĂȚII -IAȘI-
Biblioteca Universității Loco

OPINIA

ZIAR POLITIC COTIDIAN

OPINIA
BON DE PREMII
No. 25
Bani, Biciclete, îmbrăcăminte.
Detașați seria completă.

SENTIMENTALISMUL
delegației permanente a Iașu ui

După discuții aproape stereotipe timp de 4 ani, în consiliul comunal; după eșuarea împrumutului proectat,—delegația permanentă a orașului Iași se arată hotărâtă, cum se zice popular, a lua taurul de coarne, în chestia apei. Adica vroește să păsească la lucru cu mijloacele proprilale bugetului comunal.

E o utopie.

Construirea unui rezervor și pompele speciale, e chestiune (după devizul serviciului apelor) de 8 până la 10 milioane lei. De unde aceștl bani?

E o naivitate închipuirea că s'ar putea încasa arierate dela protipendada rău platnică; și încă o sumă atât de însemnată într'un timp scurt.

E altă naivitate a se nădăjdui în fonduri mari de la stat.

E o necunoaștere a realității părerea că încasările de la apă pot fi utilizate strict pentru refacerea conductei. Această diferențiere bugetară nu s'a putut face niciodată, în acest târg fără venitur.i. Și dacă s'ar face, ar însemna ca primăria să-și sisteze orce altă activitate, și chiar să nu poată plăti macar salariile.

Presupunând totuși că delegația permanentă ar reuși să realizeze unele fonduri. Pentru un început palpabil, t-ar trebui cel puțin 2 sau 3 luni de zile; și pornirea lucrărilor pe teren ar ajunge în iarnă. Până a se reîncepe lucrările, vremea ar strica opera începută. După primele sforțări, e sigur că toată chestia s'ar împotmoli.

Asemenea opere nu se rezolvă sentimentalicește, cum vrea să facă delegația permanentă; ci cu o largă politică comunală și cu socoteli serioase de cifre.

Un împrumut mărișor (care să stingă pe cel vechi) e bun. Insă de data aceasta a fost nepregătit. Să se înceapă pregătirile de la capăt, din vreme, și să se întreprindă ceva macar la primăvara viitoare.

Bunăvoința delegației permanente e meritoasă (dacă o fi sinceră); dar nu-i de loc suficientă.

X.

Nenorocirea dela Brün

Hotelul „Europa" din Brün (Cehoslovacia) distrus de explozie. Se știe că nenorocirea, cu 15 morți și 50 răniți, a fost provocată de un funcționar de ment, care a aprins o cantitate mare de ecrasită, pentru a-și ucide concubina.

O impresionantă pildă
de ospitalitate
pe care englejii n'o înțeleg

Mad-Fakir e un personaj popular în Asia. Pretendent la tronul Afganistanului susține agitații în această țară, precum și la granița Indiilor engleze.

Urmărit de soldați britanici, Mad-Fakir s'a refugiat la granița Indiilor, la niște triburi musulmane și a cerut ospitalitatea Khanului Dilawar. Conform vechiului obicei turcesc, Khanul l-a primit, oferindu-i azil.

Bineînțeles, englejii au somat pe Khan să le predea adversarul; însă musulmanii consideră cea mai înaltă cinste și datorie să protejeze oaspele care le-a cerut azil. Și astfel cererea engleză a fost respinsă categoric.

Dar englejii nu înțeleg asemenea delicatețe sufletească. Ei se gândesc numai la interese și afaceri. Deaceia au declarat război Khanului Dilavar. Avioane de luptă au ost trimise să bombardeze satele musulmane din partea locului; și totodată au expediat detașamente de infanterie.

Indigenii au primit avioanele cu focuri de armă și-s gata să suporte această luptă inegală, care-i va distruge, decât să calce legea ospitalității.

Iar după ce-și vor ajunge scopul, provocând moarte și ruină, englejii vor înștiința omenirea că...au mai îndeplinit un act de civilizație!

Cum va fi clima
în luna August

Meteorologul Adolf Brieskorn prevede pentru luna August următoarea climă:

La început vor fi ploi, în unele locuri cu grindină, și vânturi reci. Trebuesc evitate excursiile și ascensiunile în munți.

In a doua și a treia săptămână va fi în general senin și cald. In unele locuri se vor înregistra însă furtună, ploi și timp rece mai ales în zilele de 13, 17 și 19. Pela 21 se prevede vijelie, grindină și ploi (în munți, zăpada). Apoi vreme capricioasă: zile calde și zile ploioase.

La 27 va fi temperatura cea mai ridicată, după care se vor înregistra din nou — parțial — ploi cu nopți răcoroase până la sfîrșitul lunii.

TRAGEDIA UNOR COPII
O ispravă cu urmări fatale

In orașul Woronesc de pe malul Donului (Rusia), s'a întâmplat o tragedie impresionantă. Șase copii, între 8 și 12 ani, au hotărât să construească un „vaporaș" pentru o excursie pe Don. Ei au adus câteva scânduri și le-au legat cu sfori. Pe scânduri au pus perne, două scaune și un pachet cu mâncare. Apoi au pornit pe apă, vâslind cu niște crengi de copaci.

La un moment dat, sforile s'au rupt și scândurile s'au destăcut. Bieții copii au căzut în apă și până să le poată veni cineva în ajutor, și-au găsit moartea în valuri.

DIN TOATA LUMEA

Teatru, restaurant și hotel — Teatrul din Palmers (Statele-Unite), ca dealtfel toate teatrele, se afla în mare criza financiară. Pentru a nu lichida instituția, directorul a recurs la un mijloc interesant.

Hallul de intrare al teatrului a fost transformat în restaurant iar cabinele și coridoarele de lângă scenă în hotel. Actorii și întreg personalul teatrului, pentru a-și câștiga existența, lucrează prin rotație ca chelneri și cameriști.

In felul acesta, prin veniturile aduse de hotel și restaurant, se poate susține teatrul. Munca e mai mare, dar toți sunt mulțumiți că n'au rămas șomeri.

*

Intinerirea unui câne — Bogătașa Evlyn Coward din Londra are un câne „Toby", pentru care păstrează o dragoste vecină cu adorația. Animalul însă, în vrâstă de 17 ani, a îmbătrânit și doctorul veterinar a anunțat că nu mai are multe zile.

Aproape disperată, d-na Coward a consultat diferiți specialiști, declarând că e dispusă să facă orice cheltueli pentru salvarea lui „Toby". Un medic din Londra i-a propus atunci să efectueze cânelui o operație de întinerire.

Bogătașa a primit propunerea cu entuziasm și a pus la dispoziție suma de 50 lire (30.000 lei) necesară intervenției chirurgicale.

Operația a fost făcută în spitalul de animale din Londra și a reușit deplin. După câteva zile, cânele a devenit mai vioiu, mai vesel, prezintând o înfățișare mai tânără

Stăpâna lui e în culmea fericirii l...

*

Mamele și circulația — La New-York s'a înființat o asociație specială a mamelor cu privire la problema circulației. Asociația, în urma demersurilor făcute pe lângă autorități, a obținut o serie de avantagii interesante.

Membrele asociației au primit un „steguleț de stradă". Când se ridică acest steguleț, toată circulația se oprește pe străzi și femeile pot traversa fără grijă.

Asemenea stegulețe se acordă numai mamelor cu copii până la patru ani, precum și femeilor gravide după luna cincia. Măsura în cauză a fost necesară, fiindcă în ultimul timp s'au înregistrat la New-York, din cauza circulației, numeroase accidente și... câteva avorturi!

*

Actori în viață—Un grup de opt actori spanioli, în frunte cu comicul Vellez, a luat o inițiativă originală. Pentru a studia oamenii și viața, actorii au hotărât să joace o serie de roluri reale.

Ei se vor costuma ca cerșetori, ca treigheri, marinari, polițiști, chelneri, etc. și vor interpreta aceste roluri în viață, fără să-i știe cineva. In felul acesta vor pătrunde în diferite medii și vor prinde diverse aspecte sociale și amănunte caracteristice, care le vor folosi în cariera scenică. Fiindcă, desigur, cea mai bună școală a teatrului este însăși viața.

3 - 4 August 1919 - 1933
Aniversarea generozității românești

Pe răbojul istoriei noastre naționale a rămas adânc crestată data de 3—4 August 1919 când monarhia austro-ungară, după împușcarea lui St. Tisza, proclamată republică în frunte cu M. Karoly, sbătându-se în ghiarele bolșevismului lui Bela Kun, a fost menținută în istorie, datorită intervenției armate or românești, cari au jalonat drumul până la Buda-Pesta cu sângele nostru generos.

Nu ne fălim cu ceiace am făcut atunci, fiindcă omenia nu este cea din urmă calitate a poporului dela Dunărea de jos. Vrăjmașiii de la Buda-Pesta. crescuți într'o ideologie învechită peste care vremea a așternut rugina ei, incontestabil că ar putea să se trezească din narcoza agitațiunilor revizioniste, dacă și-ar fi pus capul la contribuție spre a cunoaște mai îndeaproape psihologia poporului nostru pacific și doritor de înfrățire și dreptate.

Ocuparea capitalei inamicului nostru milenar de către generalul Mardărescu la 3—4 August 1919, astăzi are un tâlc sui generis pentru maghiari, instigați de premierul șovinist Gömbös, care repune în discuție pretinsa „injustiție a tratatului dela Trianon prin care s'a mutilat Ungaria pentru o perioadă atât de lungă".

Noi totdeauna am asigurat și asigurăm și acum, față de planurile tenebroase ale d-lui Gömbös, că prin firea noastră blânzi și iertători, înțelegem să întindem chiar brațe prietenești neîmpăcaților noștrii asupritori de ieri, pentru ca să nu deschidă niște răni pe cari voim să le știm închise.

E o știu că istoria Ardealului până la 1918 e plină de un trecut dureros ce amintește știreangul, țeapa, roata și jandarmul. Am dori ca actul dela 3—4 August 1919, ca și procesul memorandumului să nu aibă pentru noi decât un interes istoric, amintindu-se doar pentru a cinsti eroii naționali.

Suntem în slujba păcei prin apărarea în spirit larg și comprehensiv a tratatelor cari garantează liniștea și compătimind nemăsurata suferință a omenirei masacrate pe cimpiile infernului creiat de om, războiul, noi victorioșii de ieri, spunem vecinilor de la vest să se liniștească, fiindcă un nou drum la Buda-Pesta ne-ar sili să ieșim din noi înșine. Fie ca aniversând pe 3—4 August, să uităm ceea fost, iar norii negri prevestitori de furtună să se împrăștie.

A. H. GOLIMAS

Carnetul zilei

Athanasie Gheorghiu—
la 25 de ani de activitate

D. Athanasie Gheorghiu a împlinit deabea 25 de ani de când se ocupă cu librăria.

...Și noi care credeam că de un veac!

Pentru Iași ce a însemnat Athanasie Gheorghiu e notoriu; nu e ieșan care să nu fi cumpărat la „Socec".

Activitatea d-lui Gheorghiu n'a fost pur comercială; el—înainte de a vinde cartea,—a iubit'o; înainte de a face din „Socec" o librărie, a făcut o cetate culturală.

Odinioară cartea se afișa alături de șireturi de ghete; iar romanul concura cu geamandanul. Azi cartea e păzită peste tot—iar preotul acestui nou cult a fost fără îndoială A. D. Gheorghiu.

„La Socec" toți au găsit înțelegere și încurajare—iar „Socec" e librăria unde pulsează ritm de occident.

Jubilarului,— urare nu-i facem. Conștiința că și-a făcut datoria e o satisfacție deplină pentru Gheorghiu.

Urare ne facem nouă: să ne trăiască încă, pentru a-i sărbători cei 50 ani în slujba culturii și a Iașului,—deplin reabilitat depe urma activității de furnică a d-lui Gheorghiu.

b. causanscky

In pag. 4-a:
ULTIMA ORA

NOTE
PENTRU PACE

Au trecut deabia 15 ani de la marele războiu și lumea pare că s'a săturat de pace. Căci numai astfel putem înțelege nebunia actuală a imperialiștilor; tendința de a deslănțui un nou măcel, o crimă formadibilă, de cari vor trebui să dea socoteală lumii. Conferințele de pace atât de dese, conferințele de dezarmare atât de frecvente, sunt ca o ironie aruncată în fața încordării generale.

Inainte de a se încheia pacea mondială, președintele Americei de atunci, marele Wilson, a preconizat că pacea nu va fi decât de scurtă durată și deaceia a propus formarea unei Societăți a Națiunilor, a unei Ligi din care să facă parte toate țările și de care toate să asculte. Wilson știa însă, că popoarele puternice vor căuta să abuzeze de cele mai mici; știa că într'un timp apropiat, forța va prima din nou dreptul, din care cauză a prevăzut că în timpul cel mai apropiat să se formeze o armată a Ligii Națiunilor, o armată care să impuie pacea prin război. Curios paradox! O instituție de pace să răspândească pacea cu arma în mână.

Socotea oare Wilson că prin forță s'ar putea ajunge la pace?

Admitea Wilson lozinca Romanilor, „si vis pacem, para bellum"?

Era o condițiune către care pacea nu putea tinde.

Dar profetul păcii, Briand, a vrut o societatea Națiunilor în care popoarele să se respecte, să tindă spre pace printr'o educație morală.

„Si vis pacem, para pacem".

Cât de măreț plan, dar ce greu de înfăptuit!

Mulți antipacifiști, au căutat să atribuie războiului, o altă cauză în afară de aceia a vanității unor cotropitori. Susțin că războiul e un fenomen natural și foarte necesar omenirii, căci el tinde să suprime surplusul de oameni; aglomerația lor pe pământ. (Nu cumva Hitler tinde către acest mijloc pentru împuținarea șomerilor?). Ei arată că, cu cât războiul intervine la spații de timp mai mari, cu atât el este mai crud.

Ori care ar fi cauzele războiului, el trebuie evitat. Consecințele lui morale și economice le avem în față în fiecare zi. Războiul mondial, s'a soldat cu milioane de morți, milioane de răniți, tot atâtea văduve, orfelinate pline de orfani, zeci de milioane de șomeri, și generații atât de slabe. Sinuciderile generațiilor tinere, nu sunt ele oare din cauza războiului? Nu sunt generațiile născute și crescute în umbra fronturilor?

Acesta este rezultatul războiului.

Hotarele actuale nu se mai pot schimba. Ele sunt limitate de hotarele elementului etnic, și oricare încălcare a lor, înseamnă înfrânarea unei vanitoase dorinți de cotropire; victoria dreptului asupra forței.

Totuși, planuri criminale îmbâcsesc văzduhul; moartea ne pândește.

Dacă războiul trecut s'a făcut, căci oamenii s'au repezit orbește pentru libertatea lor, desigur că azi când fiecare ne dăm seama de grozăvia unui nou război, vom căuta să-l împiedecăm.

Lozinca noastră să fie aceea a lui Aristide Briand:

„Pacea se poate căpăta numai printr'o educație către pace".

„Si vis pacem para pacem".

Dr. L. H.

UN LEAC
CONTRA LEPREI

Ziarele japoneze anunță că profesorii Shinichi Matsumoto și dr. Horiba dela universitatea din Kyoto, ar fi descoperit un leac contra leprei.

Guvernul japonez a destinat un spital special unde vor fi aduși 200 leproși pentru a se încerca vindecarea lor cu leacul acesta.

Origina crizei mondiale
Politica monetară a Franței; și cea anglo-saxonă
de R. D. LECCA

Patruzeci de milioane de șomeri, stocuri uriașe de materii prime și fabricate în căutare zădarnică de cumpărători, datornicii omenirei întregi în imposibilitate de a-și ține angajamentele, scăderea vertiginoasă a tuturor prețurilor și urcarea corespunzătoare a valoarei reale a aurului,—iată problemele în fața cărora se găsea conferința dela Londra.

Publicul are tendința de a crede, că toate aceste nenorociri care apasă asupra omenirii sunt urmările directe ale războiului modial, a căror soluționare, tărăgănită din an în an, a sfârșit prin a forma o barieră definitivă în fața liberei desvoltări economice a umanității. Nimic însă mai greșit ca această părere, căci până în anul 1928 viața economică a lumei—făcând abstracție de unele țări supuse unor tributuri supraomenești, și luând ca bază standardul de viață universal—s'a desvoltat în modul cel mai îmbucurător.

Abea din anul 1928 începe declinul vertiginos al prosperității mondiale. Această dată fatidică corespunde cu întoarcerea Franței la sistemul primitiv al etalonului aur (gold bullion standard) după ce timp de doi ani—1926-1928—adoptase noul sistem anglo-american denumit gold-exchange-standard, stabilit în anul 1922 la conferința dela Genova.

In ce constau și în ce se diferențiază aceste două sisteme?

Pe când „gold bullion standard" nu permite băncei Franței de a ține în rezervele ei altăceva decât aur în monede sau bare, gold exchange standard preconizat de anglo-americani *permite băncilor de emisiune de a ține în rezervele lor devize străine.*

Este ușor de înțeles că sistemul g. ex. st. represintă o înflațiunea a creditelor; de ex. 100 dollari hârție care nu aveau decât 35 dollari acoperire în aur în America, puteau servi în altă țară unei bănci de stat, care aderase la sistemul anglo-american, la emisiunea de alți 300 dollari hârtie. (în monedă națională). Aceste noi bancnote nu mai aveau deci la bază, acoperirea legală de 30 la sută în aur, dar numai ca. 11 la sută. Acest sistem explică cum America, care nu a avut nici odată o sumă superioară de 4810 milioane dolari aur în casa băncei federale, a putut cu toate acestea să împrumute numai statelor Europene, între anii 1925—1928, suma de 4789 milioane dolari pe termen lung. Este incontestabil, că acest sistem a adus imense servicii omenirei, mai cu seamă în timpul când s'au stabilizat monedele depreciate ale Europei; căci grație împrumuturilor care au putut li contractate de țările cu schimburi slăbite, circulațiunea monetară a fost mărită și s'a evitat scăderea vertiginoasă a prețurilor, într'o lume care își dublase dela 1914 încoace, puterea de producțiune.

Ce poate fi o probă mai strălucită a celor ce afirmăm, decât mizeria nemaipomenită, prin care trece lumea de patru ani de când s'a dat liber curs doctrinei franceze de scădere vertiginoasă a prețurilor—vădit inspirată de considerațiuni pur naționale franceze.

Tot grație lui Gold Exchange Standard, țările debitoare, ca de exemplu Germania, au beneficiat de credite în devize, *care nu au restrîns simțitor circulația fiduciară a împrumutătorilor* și au făcut posibil transferul reparațiunelor în numerar, impuse de planurile Daves și Young, până la catastrofa din Iulie 1931.

Nu se poate aduce unui sistem monetar, născut din necesitatea adaptării mijloacelor de plată, *la extraordinara creștere a factorilor de producțiune omenești*, învinuirea de a fi un expedient inflaționist care crează o prosperitate artificială. Cu atât mai puțin, este justă această apreciere, — născută de alt fel, numai la economiștii din slujba politicei franceze — cu cât, sistemul Gold Exchange Standard, a dat timp de opt ani, rezultatele cele mai fericite pentru dezvoltarea și prosperitatea economică a umanității, care a putut să-și ridice standardul de viață cu o iuțeală necunoscută până atunci.

(Continuarea în pag. II-a)

Pudra Forvil fiind cea mai fină, reclama este transmisă din persoană în persoană, ca fiind cea mai ideală pentru sexul frumos.

De vânzare „LA ELEFANT“ cel mai asortat şi mai eftin magazin.

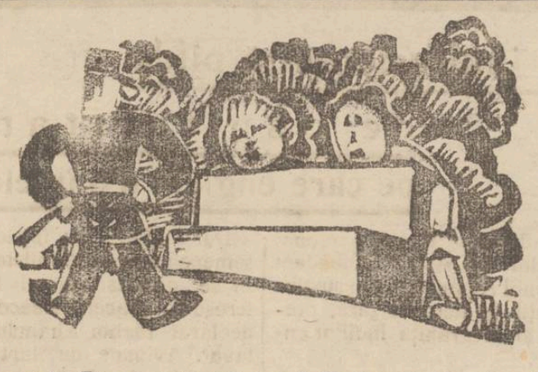

Sergentul: De ce staţi mă aşa ? Pe bancă-i locul gol ! Copiii : Am sta noi, cum n'am sta ?! Dar am luat Agoll

Lingerie gata şi de comandă, după măsură, obţineţi direct la fabrica de lingerie

„POLLO“

str. Ştefan cel Mare 8

Comitetul şcolar al Seminarului „Veniamin Costache“ Iaşi

Publicaţiune de licitaţie

No. 8 din 29 Iulie 1933

Se aduce la cunoştinţa celor interesaţi că Luni 7 August 1933, la ora 10 dimineaţa, în localul Seminarului din str. Lozonschi 9 Iaşi, se va ţine a doua licitaţie publică cu oferte închise, pentru aprovizionarea seminarului cu 15 vagoane lemne de foc, esenţă tare (fag, carpen) pentru iarna anului 1933 34.

La această licitaţie se aplică întocmai dispoziţiunile generale publicate în Monitorul Oficial Nr. 127/1931, precum art. 88—110 din Legea Contabilităţii Publice.

Caetul de sarcini şi oferta tip se pot vedea la cancelaria şcolii, în zilele de lucru, între orele 10-11 dimineaţa.

Concurenţii vor depune în şedinţă oferta sigilată şi însoţită de garanţia de 5% la valoarea totală, în numerar sau în efecte de stat.

Comitetul

Primăria Municipiului Iaşi

PUBLICAŢIE

No. 23585 din 22 Iulie 1933

Se aduce la cunoştinţa celor interesaţi că în ziua de 14 August 1933, orele 11 dimineaţa se va ţine în localul acestei Primării situată în Iaşi str. Alexandri 14, licitaţie publică pentru vânzarea parcelei No. 25 din regiunea Ţutora în suprafaţă de 500 m.p.

Licitaţia se va ţine în conformitate cu art. 88-110 inclusiv din Legea Contabilităţei publice, Regulamentul O. C. L. şi normele publicate în Monitorul Oficial No. 127 din 4 Iunie 1931.

Toate persoanele care vor lua parte la licitaţie vor depune pe lângă ofertă o garanţie de 5 la sută din valoarea sumei oferite.

Planul locului se poate vedea în fiecare zi de lucru de la 8--12 în localul aceste Primării.

PUBLICAŢIE

Comitetul şcolar dela liceul Naţional din Iaşi aduce la cunoştinţă că va ţine a doua licitaţie publică în ziua de 19 August 1933 ora 9 a. m. în cancelaria liceului pentru procurarea a 30 vagoane lemne de foc esenţă tare fag şi carpen, necesare pentru anul şcolar 1933-34.

Caetul de sarcini se poate vedea la cancelaria liceului zilnic în orele 9-12 a. m. şi 4-7 p. m. Comitetul

DOCTOR

A. Hoffman

strada Enescu No. 2

(fost Vovidenie)

(colţ cu str. Cuza-Vodă)

Consultă : Boli nervoase şi Boli de nutriţie

Dela 10-12 4-7

Cadouri

CERAMICA

CRISTALURI

TACAMURI

EFTINE la

CRISTAL

Pentru sezonul de vară !

Ondulaţiuni permanente

specialistul DEMEK S-sor

PREŢURI REDUSE LA aparate şi borcane **WECK** la

Fraţii Hirschensohn

Str. Stefan cel Mare 5

Prospecte la cerere gratis

Feriţi-vă de imitaţiuni.

DOCTOR

Albert Ficler

medic balneolog confirmat

(din Bucureşti str. Mircea Vodă 24)

consultă în timpul verii, la

Băile Vatra-Dornei

Str. Regele Carol II No. 8

TESTA

COMBATE

DURERI DE CAP · MIGRENE

NEVRALGII-DURERI DE DINŢI

RĂCELI-JUNGHIURI

INDISPOZIŢII DUREROASE

DOCTOR

MENDEL AVRAM

— Medic de Spital —

Consultă zilnic între 8—10 dimineaţa şi 3—7 p. m.

BOLI CHIRURGICALE, BOLI DE FEMEI, NAŞTERI VENERICE

Iaşi, str. Cost. Negri 15

Deasupra farm. Margulis

x LA CERNAUŢI se găseşte zilnic ziarul „Opinia“ la chioşcul din Piaţa Unirei (halta tramvaiului) precum şi la debitele principale din oraş.

Excursia în Polonia

şi în oraşul-liber Danzig

Precum am anunţat, societatea „Amicii Poloniei“ organizează o atrăgătoare excursie în Polonia şi în oraşul liber Danzig.

Durata excursiei va fi de 14 zile, iar plecarea se va face la 16 August.

Se vor vizita localităţile : Sniatin, Lwow, — Cracovia, Huta—Poznan—Gdinia— peniusula Hel,—Dantzig,—Varşovia, Vilanov — Lublin — Lwow-Sniatin.

Inscrieri se fac la : sediul societăţii, *Universitatea Iaşi, laboratorul de Geologie,* la d. căpitan Alexandru C. Bumbu (între orele 6—7,30 p. m.) ; sau la domiciliul d-sale : *str. Păcurari 27* etaj (între orele 3—5,30 p.m.)

Costul escursiei este de lei 2840. In acest preţ se cuprinde drumul, întreţinerea, masa, vagoane cu paturi, escursiile cu automobile, hoteluri etc.

Pentru paşaport se cer următoarele acte: a) certificat de naţionalitate sau certificat de la primăria respectivă (duplicat) ; b) carnet dela biroul populaţiei; c) 3 fotografii format carnet; d) certificat de neurmărire, iar pentru domni se adaugă şi certificat de situaţia militară ; e) pentru minori : consimţământul părinţilor legalizat.

Inscrierile se primesc numai până la 6 August a. c.

Excelentul săpun

„Virginia“

nu trebuie să lipsească la nici o toaletă.

INFORMAŢIUNI

x ŞCOLARE.— D. Ioan Rizescu a fost numit la Iaşi profesor cu titlu definitiv, pentru specialitatea principală limba română şi secundară, drept. — Ministerul Instrucţiunii a rectificat unele transferări. Astfel d-na Beatrice Maier a fost transferată la şcoala normală de fete din Iaşi; iar d na Sabina Diaconescu la Gimnaziul Alexandru-cel-Bun, cu complectare la şcoala normală de fete.

x In consiliul de disciplină al corpului silvic, cu fost numiţi la Iasi d-nii inspector Gh. Petrescu şi sub-inspector silvic Gh. Tărnăuceanu.

x La Bacău a avut loc licitaţia pentru reconstruirea palatului administrativ de acolo.

Carnetul de sarcini prevede suma de 3.900.000 lei.

S'au prezintat numeroşi licitatori din Bucureşti, Iaşi şi Bacău, care au otertat sub deviz, ceiace dovedeşte concurenţa aprigă pentru obţinerea de lucru.

x Comitetul sinagogii „Balta“ din Iaşi s'a adresat primăriei, cerând urgente măsuri pentru salvarea clădirii.

Aceasta, întrucât se deplasează terenul din cauza ploilor, ceiace primejdueşte clădirea sinagogii.

UNDE MERGEM ASTĂZI ?..

4 AUGUST

Cinema Trianon. — *„Cântecul primăverii“* cu Tom Patricola ; *„Malek impresar“* cu Buster Keaton. Jurnal sonor *Fox.*

Cinema Sidoli (grădina şi sala). — *„Violete Imperiale“* cu Ragnel Meller; *„Crima din noaptea de 13 Iunie“* cu Clive Brook. Jurnal sonor *Paramount.*

Grădina Pomul Verde — *„Omul de fier“* cu Misa Fişzon şi Sara Ghingold.

Strandul Iaşilor (strada Palat). Distracţii în aer liber, înot, plajă, canotaj, dans, tennis, exerciţii gimnastice.

Bufet bine asortat.

PASTA de DINŢI **NIVEA**

Beiersdorf & Co. S. A. R. Braşov

tubul mare numai cu LEI **22.-**

deci cu o cheltuială mică aveţi un folos mare. Calitatea Nivea, înseamnă un produs din cel mai bun material şi de cel mai mare efect.

Spumează uşor şi plăcut, delicios aromală şi foarte economică. Aceasta este pasta de dinţi indicată şi pentru Dv.

Un nou furt la Huşi

Huşi 4.—Un nou furt s'a înregistrat ieri. Păgubaşa este văduva Agherghesei din Cotroceni. Un hoţ i-a furat suma de 8000 lei, ascunsă subt o scoarţă.

Din operaţiile bandei de jefuitori.— Zilnic se descoperă noui furturi în carcina bandei de jefuitori capturată de poliţie zilele trecute.

Poliţia a adunat un stoc de mărfuri şi obiecte casnice, care au fost recunoscute de păgubaşi. D. Ştefan Grigoriu, tipograf, şi-a recunoscut o serie de obiecte casnice cari i-au fost furate în ziua doua de Crăciun.

Şi-au găsit deasemenea o mare parte din obiecte vre-o treizeci de persoane, care au fost jefuite de această bandă. Cercetările continuă.

Alegere. — La alegerile delegaţilor pentru al 18-lea congres sionist mondial, care va avea loc la Praga au obţinut la Huşi, lista nr. 1 Revizioniştii : 3 voturi; nr. 2 Renaşterea 24 voturi ; nr. 3 Palestina muncitoare 40 voturi ; nr. 4 Centriştii 3 voturi.

O cerere a huşenilor — Acum câtva timp s'a pus în circulaţie un tren automotor pe distanţa *Iaşi—Vaslui,* bine venit pentru satisfacerea intereselor populaţiei.

Dacă trenul ar fi prelungit până la Bârlad, ar deservi şi Huşul, care ar căpăta legătura spre Iaşi la ora 7 seara.

Leontin

Şi Pd. Iloae ameninţat de apă

Linia spre Hârlău este inundată

Podul Iloaie 4—Apele Bahluiului şi-au majorat simţitor albia şi ameninţă cu revărsarea.

Străzile Gane şi Zorilor sînt periclitate. Mulţi locuitori şi-au strâns avutul şi-l transportă în altă parte.

Bahlueţul, venind cu furie, a inundat şesul, precum şi linia ferată Hârlău-Podul Iloaie.

Primăria a luat măsurile dictate de împrejurări. *Astol*

In jurul dramei dela Herţa

Cum motivează crima, soţul asasin

Dorohoi 4 — In legătură cu drama pasională petrecută la Herţa, se mai dau următoarele amănunte:

In ultimul timp, între soţii Elisabeta şi Eugen Krupenski din Sulita (Botoşani), aveau loc certuri dese, care ar fi condus chiar la o hotărîre de despărţire.

Se afirmă însă că d. Krupenski, care-şi iubea mult soţia, ar fi revenit, rugând-o să nu-l părăsească.

Dar toate insistenţele au fost de prisos, cu atât mai mult cu cât d-na Krupenski ar fi făcut cunoştinţa plină de speranţe a unui colonel din Cernăuţi. In consecinţă, ea a plecat de acasă, stabilindu-se la ruda ei d. deputat Ştefanovici din Herţa.

D. Krupenski a venit alaltăieri acolo, cu intenţia de a-şi convinge soţia să se reîntoarcă acasă. Acolo însă l-ar fi găsit şi pe colonelul din Cernăuţi, — fapt care a accelerat deslănţuirea dramei.

Intr'un moment de furie, d. Krupenski a descărcat revolverul, împuşcându-şi soţia. Aceste declaraţiuni le-ar fi făcut soţul criminal la poliţie. Victima, în etate de 27 ani, se afla la spitalul din Cernăuţi, unde continuă a fi în stare gravă. *Justus*

Vizitaţi primul atelier de lengerie **BÉNIS**

PIAŢA UNIREI (între Streit şi Jupiter)

Execută ireproşabil lengerie pentru domni, după măsură, şi cu materialul clienţilor. Preţurile desfid orice concurenţă.

S'a prăbuşit un balcon

cu 7 fete - Una rănită grav

Chişinău 4 — O nenorocire s'a produs la fabrica de piele Kuşnir din localitate.

Şapte lucrătoare ale acestei fabrici, auzind zgomot în stradă, au ieşit pe balcon să vadă ce s'a întâmplat. Balconul fiind şubred a cedat şi fetele au căzut la pământ.

Lucrătoarea Maria Socolova, în etate 32 ani, este serios rănită; iar celelalte sânt rănite mai uşor.

A înebunit, fiindcă a părăsit-o iubitul

Dl. Z. Vinkel din comuna Căşeni-Lăpuşna a făcut o reclamaţie impresionantă parchetului.

El arată că fiica sa, Liuba, în etate de 21 ani, studentă la Universitatea din Iaşi, a fost în dragoste cu un student din Bucureşti.

Dar fata a aflat că iubitul ei s'a logodit cu alta şi de durere a înebunit.

Indureratul părinte cere ca fiica lui să fie internată la ospiciul Costiugeni.

Sinucidere

La ospiciul Costiugeni s'a sinucis fata Paulina Nedelman, în etate de 28 ani, deoarece ar fi fost maltratată acasă.

Reclamaţie

D-ra Ecaterina Stucalova, în etate de 17 ani, a reclamat parchetului că tânărul Chirjonov, care ar fi sedus-o acum câte-va luni, s'a căsătorit zilele acestea cu alta.

Coresp.

Proectul de desfiinţare

a şcolii «Cultura»

Foştii elevi se împotrivesc — Chestiunea unui local pentru o „casă evreiască“

Absolvenţii şcolii „Cultura“, s'au întrunit aseară într'o adunare colegială.

S'a discutat proectul desfiinţării şcolii „Cultura“, pentru a se creia în locul ei o „casă evreească“.

Foştii absolvenţi au decis să se opue prin toate mijloacele legale contra desfiinţării acestei şcoli mai ales că localul creiat special de soc. „Ica“ pentru şcoală, nu poate servi pentru alte scopuri.

Absolvenţii au decis să se adreseze la nevoie şi justiţiei.

Doi avocaţi ieşeni, foşti elevi ai acestei şcoli, s'au declarat gata să apere chestiunea în faţa justiţiei. S'a relevat că pentru o casă evreiască, localul cel mai potrivit ar fi şcoala „Adolf Stern“. Dealtfel etajul imobilului acestei şcoli fiind neîntrebuinţat, a fost închiriat.

Local bun pentru acelaş scop, ar putea fi şi şcoala „Junimea“ din str. Palat, elevii putând trece la şcoala „Adolf Stern“ sau la „Cultura“.

Alt local bun pentru o „casă evreiască“ ar fi etajul Orfelinatului din str. Mârzescu, neîntrebuinţat decât de 3—4 ori pe an, când sunt baluri.

S'a discutat cu această ocazie şi chestia localului pentru studenţii evrei, precum şi faptul că actualul local al orfelinatului Braunstein nu mai corespunde necesităţii pentru care a fost creiat, căci mulţi orfani şi orfane au ajuns la majorat. Cei minori ar putea fi plasaţi cu uşurinţă la orfelinatul Neuschotz.

Chestiunea va fi pusă Duminecă în şedinţa plenară a Comunităţii israelite.

Lel.

x Comercianţii de cereale Simon Cohn, Maer Cohn şi Strul Schwartz din şos. Păcurari au fost trimişi în judecată de parchetul local, pentru ex rocherie.

Ei au fost reclamaţi de comerciantul I. Bolbur din Nicolina, care-i acuză că nu şi-au respectat obligaţiile comerciale.

x D. Gh. Ungureanu, primarul comunei Osoiu (Iaşi), pedepsit la o lună închisoare, pentrucă a lovit pe flăcăul V. Zdreviţă, a făcut apel contra condamnării.

Magazinul Fotescu

Strada Lăpuşneanu No. 9

Bine asortat cu piese de schimb origina e Ford, accesorille diferitelor maşine precum şi accesorii de biciclete. Radio şi gramafoane.

Plăci şi patefoane se vând în rate, fără aconto, la funcţionarii şi pensionarii statului. Stok Cauciuc Goodrich.

AMERICA

ŢARA TUTUROR POSIBILITAŢILOR VA INVITA LA

Expoziţia Internaţională din Chicago

cu voiajul Hapag care va avea loc dela 18 Sept. până la 23 Oct 1933

Această expoziţie grandioasă întrece tot ce a existat până acuma. Denumirea „A century of progress—un secol de progres— este leitmotivul acestei expoziţii şi precizează intenţiunile organizatorilor In Chicago—unde s'a dat un nou curs unui fluviu, unde s'au clădit cei dintâi sgârie nori, unde invenţiunile în domeniul ştiinţific şi technic s'au pus în serviciul omenirei, există toate condiţiunile necesare creierei unei foarte impresionante capo de opere a culturei

Prospecte şi informaţiuni cereţi la Biroul de voiaj HAMBURG-AMERIKA LINIE S. A. R.

Depr. IAŞI : strada Lăpuşneanu No. 40.

ORIGINA CRIZEI MONDIALE

(Continuarea din pagina I-a)

S'a mai spus — tot de economiştii francezi — că supraproducţia de care ar fi suferind omenirea, ar proveni din metodele inflaţioniste anglo-americane. Aceşti trişti doctrinari, au curajul de a vorbi de supraproducţiune, într'o lume unde 90 la sută din populaţiune este lipsită de strictul necesar !

A avut dreptate Sir Salter, când a spus că acest cuvânt (supraproducţiune) este rezervat pentru epoca când ultimul hotentot va trăi ca miliardarii americani.

In sfârşit s'a mai spus că Gold Exchande Standard, ar fi rupt cu vechiile tradiţii bancare neinflaţioniste, prebelice, care se bazau pe o îndelungată experienţă. Altă afirmaţiune inexactă, căci de la faimoasa reformă a lui Peel-Peels bank charter act— şi modificarea survenită în 1844, prin cunoscutul „Bullian Report“, sistemul de credit a băncilor centrale a evoluat mereu, punându-se cât mai mult în slujba liberei desvoltări a progreselor omenirei *care ar fi fost veşnic stânjenită printr'o excesivă scădere a preţurilor, dacă acestea ar fi fost nevoite să urmeze numai producţiunea de aur a minelor.* Să nu uităm, în acest ordin de idei, că anticii Greci cumpărau pentru o mică monedă de aur un bou şi că Talstaf cumpăra un poloboc de vin—pe vremea lui Schakespeare—pentru cinci grame de argint. Dacă am fi continuat *a nu uza de credite,* azi probabil am fi putut cumpăra cu un napoleon, cinci hectare de pământ.

Nimic deci mai normal ca teoria Anglo-Americană, care preconizează ca quantumul creditelor să evolueze cât mai strâns cu dezvoltarea economică a Americei, într'o vreme când progresele technice se ţin lanţ *şi când este ştiut că scăderea preţurilor este o veşnică cauză a crizelor.*

Cum am spus însă la început, în 1928, Franţa a părăsit sistemul Anglo-American. Deja în 1926, ea îşi stabilizase moneda în aşa fel ca nivelul preţurilor franceze, să rămână mult inferior preţurilor mondiale — (contrarul fu făcut în România).

Această operaţiune a permis industriilor franceze de a exporta cantităţi imense de mărfuri în străinătate. Pe de altă parte turiştii dornici de comodităţi ieftine, invadau teritoriul republicei. Când în 1928, Franţa a părăsit Gold Exchange Standard, întorcându-se la Gold Bullion Standard, banca Franţei avea în portofoliu, *un miliard patru sute două zeci şi două de milioane dolari,* exigibili asupra New-Yorkului şi Londrei, *produsul unei balanţe de conturi active* (se înţelege fără posibilitate de arbitraj din partea Angliei şi Americei). Aceasta sumă, conform noului statut a băncei franţei, *fu convertită până în lunie 1929 pe pieţile respective în aur.*

Din acest moment începe supremaţia financiară a Franţei în lume. America şi Anglia au fost nevoită să restrângă în mod brutal, eşafodajul creditelor clădite pe sistemul Gold Exchange Standard.

Rezultatul imediat în America a fost şomajul şi scăderea vertiginoasă a preţurilor. In Anglia, consecinţele au fost mai dezastroase căci Banca Angliei nu putea restrânge cu aceiaşi rapiditate circulaţiunea fiduciară, cu care scădea stocul metalic. Lira devenea deci vulnerabilă iar stabilitatea ei nu mai depindea decât de buna voinţă detentorilor aurului. Această bună voinţă nu ar fi lipsit, dacă Anglia ar fi aderat la o anumită politică în faimoasa chestie a „Ansehlussului“ în anul 1931.

Insă domnii Henderson şi Mac-Donald au preferat, abandonând cu totul etalonul aur, să recucereasca o complectă libertate de acţiune în concertul politicei europene.

Mai târziu—în anul 1932—America, care cu greu menţinuse etalonul aur fu supusă la rândul ei unor presiuni politice. Reprezentantul politicei aurului, trecând Atlanticul, s'a prezentat D-lui Hoover cu un argument care trebue să fie decisiv pentru atitudinea Americei în eternul conflict franco-german: Un cek de 200 milioane dollari — care — dacă ar fi compromis acoperirea metalică a dolarului.

Hoover a parat lovitura; însă succesorul lui, Dl. Roosevelt, a preferat să libereze Statele-Unite de acest veşnic pericol, abandonând etalonul aur, chiar în momentul când noui delegaţi se găseau în plin ocean, în drum spre America, purtători ai ultimelor propuneri politice.

Toată criza înspăimântătoare de azi se datoreşte deci numai politicei deflaţioniste, care a putut fi impusă lumei „graţie unei balanţe de conturi extrem de favorabile“ în părţi restrânse a Europei (Rist,--Revue d'économie politique XLIV No. 6, p. 1499) pusa în serviciul drenajului aurului din circulaţiunea mondială.

Curba mizeriei omeneşti (şomajul) creşte de 3 ani în acelaş ritm cu care se îngroaşă muntele de aur sterilizat.

R. D. LECCA

x Inainte de a pleca la băi sau la ţară, nu uitaţi să vă abonaţi la „Opinia“. Abonament lunar 50 lei.

Misterioasă dispariţie
a marei artiste Sylvia Sidney
Senzaţie la Hollywood

New-York 4 — Un eveniment senzaţional s'a produs aseară la Hollywood.

Marea vedetă de cinema Sylvia Sidney, care turna alături de Maurice Chevalier, filmul „Drumul Dragostei", a dispărut subit, plecând pe bordul unui avion la New-York, de unde se va îmbarca pentru Europa.

Este pentru prima oară când o artistă de talia Sylviei Sidney lasă filmul neisprăvit şi pleacă misterios. Compania „Paramount" are astfel o pagubă de 100.000 dolari.

Maurice Chevalier a rămas fără parteneră şi nu se poate continua turnarea filmului.

Cauzele dispariţiei nu se cunosc.

Se ştie doar că marea artistă a suferit în ultimul timp o operaţie la gât şi spunea că are nevoe de odihnă.

*

N. R.—Sylvia Sidnei e cunoscută ieşenilor din filmul „Madame Buterfly" care a rulat săptămâna trecută în localitate.

Str. „Victor Place"

Se ştie că Consiliul municipal a decis ca strada „Unirei" să capete numele de „Victor Place".

In urma acestei hotărâri, primăria a comandat la o fabrică din Braşov, tablitele cari urmează să fie aplicate, purtând noul nume.

Tăbliţele vor fi din email şi vor cuprinde:

Numărul casei; numele străzii, şi câteva date biografice asupra lui Victor Place fostul consul francez la Iaşi, care a avut un rol preponderent în unirea principatelor.

Tăbliţele vor sosi în localitate la sfârşitul lunei şi probabil la 1 Septembrie strada Unirei îşi va schimba numele.

d. z.

Familiile :
Brauchfeld şi Goldstein
invită pe această cale rudele, prietenii şi cunoştinţele, la căsătoria religioasă a copiilor lor
LOTTY şi IANCU
care va avea loc **Duminică 6 August a. c. ora 7 jum. seara, la Templul „Neuschatz"**
Prezenta ţine loc de orice altă invitaţie.

INFORMAŢIUNI

x Dl. I. Hudiţă a introdus astăzi la tribunal acţiune în calomnie contra d lui prof. I. Botez, pe motiv că decanul fac. de litere l-a acuzat prin presă că ar fi plăsmuit dosarul fals împreună cu funcţionarul Lupan.

x **O dispariţie.** — Inspectoratul local de poliţie a lansat circulare de urmărire a femeiei Maria Pustie din str. Unirei 2.

Aceasta a dispărut acum câteva zile de la domiciliu, luând cu dânsa întreaga-i garderobă şi micile economii. După afirmaţiile unor prietene, Maria Pustie intenţiona să fugă încă de acum câteva săptămâni, cu o persoană al cărei nume nu l-a divulgat.

Cercetările continuă.

x Agresiune.— D-ra Beti Mendelovici din str. Făinei, s'a plâns poliţiei că ar fi fost victima unei agresiuni din partea patronului ei d. Aba Schwartz, care a necesitat transportarea ei la spitalul israelit.

Reclamanta a cerut instituirea unei anchete.

x **Monedele false.**— Suntem rugaţi a semnala marelui public şi îndeosebi organelor Fiscului, că circulă pe piaţă tot mai frecvent banii falşi. Aceste monede a 100 lei, nici nu se pot distinge de cele bune, —ca aspect, mărime,— ci doar după sunetul lor; lovite pe lemn sau peatră, scot un sunet sec, asemeni cositorului, părând şi ceva mai uşoare.

Trebuesc luate măsuri ca să nu fie expuşi cetăţenii la pagube apreciabile.

x Agresiunea dela Huşi comisă de mecanicul B. Panaitescu contra proprietarului Isac Roşu, a avut ca rezultat trimiterea primului în judecata pentru loviri grave, iar a celuilalt pentru insulte.

x Lăptăreasa Aneta Ernilă din Miroslava a fost amendată cu 1000 lei, pentrucă a adus spre vânzare lapte amestecat cu apă. Femeia a făcut apel la tribunal.

x Mercuri 2 August a avut loc logodna D-rei av. Coca Melixon cu dl. dr. Marcu Bercovici. Felicitările se primesc Duminică 6 August a. c. în locuinţa d-lui Melixon din str. Cuza-Vodă 83.

x Cunoscutul rabin ieşan d. Ioel Aschenazi va pregica Sâmbătă „Sabos Nachmi", la ora 5 p. m. în Sinagoga mare din Tg. Cucului, vorbind despre „Morala Talmudică".

x **Şcoala de Menaj.**— Se primesc inscrieri la şcoala de menaj Iaşi str. Toma Cosma 1; pentru cursul elementar şi normal de specialitate. Interne şi externe; taxele reduse.

Elevele pot trece dela gimnazii, şcoli comerciale, profesionale, economie casnică, la şcoala de menaj în clasa imediat următoare.

Şcoala formează bune gospodine, profesioniste şi maestre. Prospecte la cerere.

x Fabrica „Bucovina" din str. Elena Doamna a reclamat justiţiei pe d. Haim Thierer din str. Bucşinescu, pentru distrugere.

Lucrările de construcţie înfăptuite la reţeaua telefonică din Iaşi dau posibilitate publicului ieşan

SĂ-ŞI INSTALEZE TELEFOANE IN CÂTEVA ZILE

Imbunătăţirile importante aduse serviciului telefonic din Iaşi, sunt cunoscute tuturor.

Instalaţia celor două cable noui, precum şi îmbunătăţirile radicale efectuate la centrala telefonică, permit societăţii să satisfacă cu uşurinţă cererile solicitatorilor de telefoane. In deosebi pe străzile Ştefan cel Mare, Cuza Vodă, Carol şi Lascar Catargi, orice persoană doritoare de a avea un telefon, poate obţine instalaţia în 3 până la 4 zile. Ritmul vieţii moderne impune utilizarea telefonului atât în viaţa particulară cât şi în cea comercială. Faceţi deci uz de acest minunat instrument.

Abonaţi-vă la telefon fără întârziere!

SOCIETATEA ANONIMĂ ROMÂNA DE TELEFOANE

Camera de muncă şi orarul la prăvălii

Primim:

In legătură cu chestiunea deschiderii prăvăliilor din oraşul Iaşi în zilele de Joi, care sunt fixate ca zile de târg, Camera de Muncă circ. Iaşi dă următoarele lămuriri:

1) Decizia Ministerului Muncii, Sănătăţii şi Ocrotirile Sociale (publicată în Monitorul Oficial Nr. 144 din 4 Iulie 1925), stabileşte că în localităţile cu o populaţie mai mare de 8000 locuitori pot fi deschise în ziele de repaus numai prăvăliile din zona târgurilor existente.

2) Această decizie nu se poate aplica decât pe baza de ordonanţe date de către autorităţile administrative indicate de lege şi cu îndeplinirea dispoziţiilor prevăzute în art. 16 din legea repaosului duminical, care cere ca zonele târgurilor să fie fixate de către Ministerul de Industrie cu avizul Ministerului Muncii şi Camerei de Muncă.

Preşedintele Camerei de Muncă Circ. Iaşi.

Gh. Colcea

x Publicaţiuni pentru „Monitorul Oficial" se primesc la adţia ziarului „Opinia".

Un ieşan jefuit
în trenul Iaşi-Chişinău

Un furt s'a comis astă noapte în trenul Iaşi-Chişinău.

D. Neculai Ştefănescu din str. Iarmaroc 12, care s'a urcat în acest tren din staţia Nicolina, a fost prădat, pe când se afla într'un vagon de clasa III-a.

Un hoţ iscusit, profitând de înghesuiala din vagon, a sustras din buzunarul d-lui Ştefănescu, portmoneul în care avea acte, poliţe şi o sumă de bani.

Păgubaşul şi-a dat seama de furt, când s'a făcut controlul biletelor şi când a constatat că între altele i s'a furat şi biletul de drum.

La prima staţie pasagerul s'a dat jos şi s'a reîntors în staţia Nicolina, reclamând cazul la comisia II-a.

S'au dispus cercetări.

Rep.

Măsuri de înfrânare
a prostituţiei clandestine

Biuroul de moravuri al poţiei ieşene, care a fost anexat (din motive de necesitate tehnică) serviciului de siguranţă, a început o acţiune intensă pentru urmărirea şi combaterea prostituţiei clandestine, care a luat în ultimul timp, avânt la Iaşi.

Până acum s'a reuşit a se reglementa într'o măsură oarecare, controlul prostituţiei, prin înscrierea femeilor de noapte în registrele biuroului de moravuri.

In afară de această însă poliţia vrea să descopere şi casele de rendez-vous existente la Iaşi.

Deaceia s'a hotărât a se face razii şi inspecţiuni inopinate în toate localurile suspecte.

D. comisar Grecu dela biroul de moravuri însoţit de o echipă de agenţi vor cutreera cartierele, urmând ca prostituatele care n'au fost înregistrate la poliţie, să fie aduse la chestură pentru a li se face formalităţile.

Deasemenea se vor aplica amenzile prevăzute de lege, celor ce patronează şi încurajează practica prostituţiei clandestine.

Rep.

Casa de asigurări sociale
vrea să mai sporească cotele !

In ultima şedinţă a Consiliului de Administraţie al Casei de Asigurări sociale din localitate, printre diversele comunicări făcute consilierilor, prezidentul le-a adus la cunoştinţă şi faptul că instituţia se zbate în lipsuri materiale, având venituri prea mici. In concluzie *a propus o nouă sporire a cotelor* cerând chiar mandat Consilierilor să propue acest lucru în Consiliul general al Casei de asigurare care se va ţine zilele acestea la Bucureşti.

Evident, consilierii s'au opus. Reprezentanţii tuturor categoriilor de muncitori din Consiliul Casei de Asigurare, au încunoştiinţat asociaţiile din care fac parte, unde chestiunea a produs agitaţie.

Faptul va fi pus în dezbatere în şedinţele secţiunilor Camerei de muncă şi în adunările muncitoreşti particulare.

Se prevăd discuţii furtunoase.

REP.

Clerul împotriva
curentelor extremiste
O acţiune pregătită şi de preoţii ieşeni

Agitaţiile politice de stânga şi de dreapta, din ultimul timp, au dat de lucru guvernului.

Dar s'a dovedit că aceste curente primejdioase nu se pot potoli numai prin forţă, ci şi prin luminarea celor rătăciţi.

Biserica contra curentelor primejdioase

Biserica ce a fost totdeauna un bun auxiliar pentru educarea poporului, mai ales în timpurile de grea cumpănă, va interveni şi acum.

Astfel în conferinţele generale preoţeşti ce vor avea loc în toamnă, chestiunea importantă la ordinea zilei va fi: lupta contra curentelor anarhiste, comuniste, socialiste şi de extrema dreaptă.

Aceste curente s'au dovedit primejdioase nu numai statului, ci şi Bisericii.

Mitropolitul Moldovei va prezida la Iaşi aceste conferinţe şi va da îndrumări preoţimei.

Fiecare preot va face un amplu raport asupra modului cum înţelege să-şi ferească enoriaşii de aceste curente.

Excluderea preoţilor şi învăţătorilor ?..

Un ziar din Capitală a anunţat că guvernul va lua măsuri contra acelor preoţi şi învăţători, care vor fi dovediţi a face politică de dreapta ori de stânga, excluzându-i din învăţământ şi preoţie, iar în locul lor vor fi numiţi parte din cei câteva mii de teologi şi normalişti fără posturi.

Până în prezent însă guvernul n'a anunţat nimic în această privinţă. Dar ceia ce este sigur, e faptul că guvernul, în bună înţelegere cu preoţii şi învăţătorii, va lupta împotriva curentelor extremiste.

Astfel, în circulara trimisă tuturor protopopiilor din eparhie, se menţionează că acei preoţi care se vor eschiva de a participa la aceste conferinţi, sau nu vor trata subiectele date, vor fi pedepsiţi.

*

Se speră că acţiunea clerului pentru luminarea şi educarea celor rătăciţi, va da rezultate bune.

Gr. Spiru

x „Chino-vinul Dr. Rătianu" cu China Kola, Coca, Genţiană şi Glicerofosfat de Calciu întăreşte organismul dându-i vigoare. Se recomandă cu mare succes convalescenţilor şi anemicilor, mărindu-le pofta de mâncare.

Depozit Farmacia Dr. Rătianu str. Cuza Vodă 48.

Tot în şagă

Dedicate junelui...de viitor Al. Dim. P.

„Tovarăşi de idei"—găseşte
Prin Lumea monştrilor lumeşti,
Certat cu firma „Timişeşti"
„Regim'l sec" nu-i prea priieşte
Şi-atun i devine: „Păuşeşti" !

*

Cum vrei s-o faci pe Diogene,
Ce cauţi la intelectuali,
Când stai tot printre Damigene
Şi'ntre 'nvechiţii liberali ?!

*

Când Al. D. P. ţi inspirat
Şi „glume" face, —
Mă uit la bietul turmentat
Şi-l las în pace !

Cezar Cristea

Staţiunea Meteorologică Agricolă Copou-Iaşi

Buletin Meteorologic

din 4 August 1933

Temperatura aerului la 8 ore dim. 17,5 grade.

Temperatura minimă absolută în cursul nopţii 16,5 grade.

Temperatura maximă absolută a zilei precedente 20,5 grade.

Apa căzută în ultimele 24 ore în milimetri 27 p. metru patrat.

Prevederi de timp.—Presiunea mult scăzută; vântul se va schimba dela Vest şi va aduce încălzirea timpului şi va risipi norii şi umiditatea.

Şeful Staţiunei, *I. ŢIŢU*

x Intrebuinţaţi „NARIN" remediu suveran contra guturaiului, previne şi vindecă ori afecţiuni a căilor nasale şi respiratorii.

Cereţi tuburi originale la toate Farmaciile. 3

Spitalul de la Socola
nu mai poate primi bolnavi

Sanatoriul de alienaţi „Socola" a devenit şi el neîncăpător (ca toate spitalele).

Medicul primar d. dr. Baliff a comunicat ministerului sănătăţii că are un număr excesiv de bolnavi dintre cari mulţi supra-bugetari, pentru cari nu are mijloace de întreţinere, nici locuri.

Ministerul Sănătăţii, printr'o adresă a înştiinţat pe d. dr. Baliff să nu mai primească nici un bolnav fără de aviz prealabil din partea ministerului, iar pacienţii supra-bugetari vor fi transportaţi la alte ospicii.

De oarece un mare număr de alienaţi sunt primiţi spre internare — în urma hotărârii parchetului, medicul primar a făcut cunoscut d-lui prim-procuror să nu mai înainteze pacienţi ospiciului „Socola" ci să anunţe ministerul Sănătăţii de fiecare caz, urmând a se stabili de către acesta institutul în care va trebui să fie plasat.

D. Zelea

INSCRIERILE
la Şcoala de surdo-muţi

Direcţiunea Institutului de surdo-muţi *„Marele Voevod Mihai" din Iaşi*, str. Vasile Lupu No. 37, aduce la cunoştinţă că pentru anul şcolar 1933—34 se primesc ca interni fetiţe şi băieţi în etate de 7—12 ani, fiind vacante următoarele locuri: 15 pentru clasa I-a de articulaţie, 4 pentru cl. III-a şi 4 pentru cl. IV-a de surdo-vorbitori.

Cererile se vor înainta până cel mai târziu 15 August a. c. la Direcţiunea Institutului. Ele vor fi însoţite de următoarele acte: naştere, vaccină, sănătate şi paupertate pentru părinţii cari pretind locuri de bursier sau semibursier.

Solva este de 6000 lei anual, plătibilă anticipat trimestrial. Ea se va reduce resp. scuti numai în cazuri excepţionale şi în baza actelor oficiale.

Copilul se va prezenta la primire cu rechizitele prescrise şi echipat cu cele prevăzute în regulamentul şcoalei. Detalii la Direcţiunea Institutului.

x ABONAMENTE în orice localitate balneară sau climaterică, 50 lei lunar.

Nu vă scărpinaţi niciodată

Nu agravaţi răul scărpinându-vă ci cumpăraţi chiar azi o cutie de Pomadă Cadum la farmacistul dvs. Veţi avea o uşurare imediată şi vindecarea se va face iute. Pomada Cadum e suverană contra eczemei buboaielor, jupuirii pielei, erupţiunilor, degerăturilor, urticăriei, emoroizilor (trânjilor), întărirei pielei, cheliei, tăieturilor, pişcăturilor, etc.

Aviz publicului Ieşan

Este desigur, dorinţa tuturor ieşenilor de a cumpăra mărfuri bune şi eftine.

O mare parte din publicul ieşan s'a convins, de avantajul ce prezintă magazinul Kratenstein, care desface cu preţuri de nimic articolele de manufactură, provenite de la un mare faliment din Capitală.

Cum această desfacere nu va ţine mai mult decât 30 de zile, amatorii de chilipir sunt rugaţi să viziteze de urgenţă magazinul Kratenştein, aplicând principiul „Treaba de azi n'o lăsa pe mâine" şi astfel vor beneficia de marile reduceri acordate.

Comercianţi reclamaţi la parchet

Cunoscuta firmă ieşană Fraţii Vartparonian din str. Ştefan cel Mare, a introdus astăzi parchetului reclamaţiuni împotriva următorilor comercianţi învinuiţi că au primit cantităţi de marfă pe care refuză s'o achite.

Au fost reclamaţi: Comerciantul Alter Iosub din Bucecea-Botoşani pentru o datorie de 49 mii lei; David Schor din Tg. Frumos pentru 18 mii lei; Berman Sapagurschi din Calaraşi-Basarabia 17 mii lei; Favel Dorfman Chişinău: 14 mii lei; Motel Grünberg Vasile Lupu-Bălţi: 12 mii; Haim Roitman Bălţi: 9 mii lei.

Reclamaţiile au fost trimise spre cercetare parchetelor respective.

Rep.

Informaţiuni

x Din cauza infiltraţiunii apelor, un mal de pământ a căzut peste linia ferată din apropierea staţiei Buciumeni (pe linia Bălţi).

O echipă de lucrători s'a deplasat până la faţa locului şi a deblocat linia.

x *„Cele două ceasuri"* adică ţinutul hotărniciei din sudul Basarabiei, este titlul unei monografii istorico-geografice scrisă de d. prof. Gh. Ghibănescu.

x Parchetul general a făcut apel la Camera de punere sub acuzare, contra ordonanţei judecătorului de instrucţie prin care se clasează acuzaţiile ce s'au adus d-lui prof. G. Pascu.

Camera de acuzare va examina apelul mâne.

x Biroul judiciar a terminat eri cercetările în legătură cu sustragerile de spirt dela fabrica din str. Crucei.

D-nii Landes şi Lehrer au fost puşi în libertate; iar fraţii Ioan şi Alex. Popovici, proprietarii fabricii, au fost trimişi la parchet pentru continuarea cercetărilor.

x Ploile nu mai contenesc vor aduce pe lângă destule neajunsuri şi **Malaria.**

Pentru a preîntâmpina acest rău cereţi din timp **Antimalaricele Werner** pentru o cură de precauţie spre a evita consecinţele. Preventive şi curative. Preparatul Farmaciei Werner Iaşi.

CARNETE DEPUNERI. Prima Societate Economie Iaşi cumpără la preţ convenabil Adolf Şmilovici str. Uzinei 78 Iaşi.

VIZITAŢI grădina Solomon cel cu vinuri bune, grătar special. Cucu 42.

DE VANZARE imobilul din str. Păcurari 108, foarte convenabil, compus din 5 camere, 2 bucătării, un atelier de lemnărie, are 2000 m. p. teren. Informaţii între 5-7 p.m.

DE INCHIRIAT construcţie nouă, două apartamente separate, parter şi etaj cu câte 3 odăi, antrete, bucătării, instalaţie de lumină electr. şi apă. Aleea Copou, dreapta prima hală tramvay prin str. Mareşal Presan în str. Căpitan Tomida 9. Doritorii se vor adresa d-lui Anton Slavicek, Uzina electrică str. Uzinei.

5 LEI una pâne gustoasă, cântar cinstit, numai la Brutăria Lupu str. Elena Doamna.

Tratamente de Slăbire şi îngrăşare
Dr. A. HOFFMANN
strada George Enescu 2

HAMLET :

Ce greu e a gândi!..
N'aşi mai simţi văpaia
Din craniul ăsta gol
De mi-ar fi dat mamaia
La ţimp.. cîte-un Agol.
. . . . . .
A fi sau a nu fi!

ULTIMA ORĂ

O interesantă ofertă engleză
pentru concesionarea datoriei externe a României

Londra 4. — „Financial-News" află că un consorțiu financiar englez a propus guvernului român să preia asupra lui serviciul plății cupoanelor la datoriile externe ale României.

In schimb consorțiul cere concesiunea exploatării pădurilor statului român.

In cercurile britanice se crede însă că România va respinge această propunere, după cum mai înainte a respins și concesionarea monopolului alcoolului.

Accidente

București 4. — La fabrica „Gallia" din șoseaua Vitan, s'a prăbușit ieri un zid. Lucrătorii Stan Tiberiu și P. Crinea, grav răniți, au fost transportați la spitalul Brancovenesc.

*

Ploești 4.—La rafinăria Dacia-Romînă, s'a prăbușit o schelă cu 6 lucrători. Toți sînt răniți.

*

R. Vîlcea 4.— Autobuzul 391 al cooperativei „Viața Nouă" s'a ciocnit de un copac, pe șoseaua spre Sibiu.

Șase persoane rănite au fost aduse la spitalul din Râmnicul-Vâlcea.

*

București 4 — Poliția a arestat o bandă pe când pregătise o lovitură la Galeriile Lafayette. Banda are 15 spargeri la activul ei.

REVIZIONISMUL MAGHIAR
IN FAȚA LIGII NAȚIUNILOR

Paris 4 — „Echo de Paris" primește din Budapesta știrea că guvernul maghiar a hotărât să se adreseze oficial Ligii Națiunilor, cerând să se pue la ordinea de zi chestiunea revizuirii tratatului din Trianon.

Cererea Ungariei va fi sprijinită de Italia și Germania.

STAREA DE ASEDIU
A FOST RIDICATA

București 4.— Expirînd cele 6 luni prevăzute în legea specială, pentru aplicarea stării de asediu, guvernul a examinat ieri chestiunea.

S'a luat în considerație raportul lasat de d. G. G. Mironescu și s'a hotărît că, începînd de astăzi 4 August, **starea de asediu încetează în mod automat.**

De astăzi înainte, atribuțiunile organelor militarea trec asupra autorităților civile.

Infracțiunile la liniștea publică vor fi și mai aparte înfrânate, în chip sever, de către judecătoria civilă, în baza legii Mârzescu înăsprită de d. G. G. Mironescu.

Procesele aflate în curs în fața Consiliilor de război, rămân în competința acestor instanțe, până la soluționarea definitivă.

PRINȚUL MOȘTENITOR AL ITALIEI
vizitează Germania

Budapesta 4 — „Az-Est" află că la Innsbruck a sosit incognito, cu automobilul, prințul Umberto, moștenitorul tronului italiei.

După o scurtă ședere, prințul a plecat spre München. Rostul acestei vizite în Germania, încă nu se cunoaște.

PUTERNIC INCENDIU
la un depozit de petrol în București

București 4.—Astă noapte, un puternic incendiu a izbucnit la depozitul Societății Petrol-Filaret, în str. Cuțitul de Argint 74.

Dela un scurt circuit electric s'a aprins un butoi cu ulei. Flacările s'au propagat la rezervoarele subterane cu benzină, care au făcut explozie, cu un zgomot infernal.

Populația cartierului a fost cuprinsă de panică.

Sub puterea exploziei, au crăpat capacele de beton și zidurile instalației. Au ars aproximativ 10,000 litri benzină.

Pompierii au depus sforțări supraomenești, reușind să salveze casele din jur.

Pagubele sînt considerabile.

DEVALORIZAREA DOLARULUI

New-York 4 — „Wall-street-Journal" anunță din sursă buna, că săptămâna viitoare se va decide soarta dolarului.

D. Roosevelt e hotărît să reducă considerabil acoperirea în aur a dolarului, terminând astfel — definitiv și oficial — devalorizarea.

Se așteaptă reacțiunea burselor.

Intelectualii protestează
contra jafului cu telefoane

București 4.—In localul Asociației generale a medicilor, s'a ținut aseară o întrunire a tuturor asociațiilor de intelectuali.

Au vorbit d-nii dr. Danielopol, ing. Balș etc. etc. care au protestat vehement contra scumpetei taxelor de telefon și contra felului arbitrar cum se fac taxările.

O delegație se va prezinta d-lui Gr. Filipescu.

Intelectualii au hotărât ca, în condițiile de astăzi, să renunțe la telefoane; și să convoace întruniri publice de protestare.

FURTURI SIMULATE în TREN
Isprăvile unui pretins căpitan în rezervă

In ultimul timp, inspectoratul local de poliție a fost informat de numeroase și îndrăznețe furturi, comise în trenuri, în raza inspectoratului. Călătorii erau deobiceiu adormiți cu cloroform, după care erau jefuiți de sume importante de bani.

Începându-se cercetări, s'a constatat un lucru surprinzător: aproape toate furturile se comiteau asupra uneia și aceleiași persoane, anume Ion Petrovici, originar din București, pretins căpitan în retragere.

Imediat acesta a fost arestat și luat în cercetare, pentru a se clarifica cazurile de furt.

S'a stabilit că Ion Petrovici, simula furturile din tren, pentiu a putea cere un ajutor dela unii ofițeri, în calitate de fost coleg, asupra căruia a căzut o nenorocire!

Ultima lui simulare a fost în trenul Iași-Bălți, în apropiere de Ungheni, când a reclamat că fiind adormit cu o țigară narcotică, a fost jefuit de suma de 6000 lei.

Cu acte dresate, el a fost înaintat la București, unde urmează a fi trimes la domiciliu.

Hitlerisme

Berlin 4 — Poliția a procedat ieri la confiscarea, în folosul statului prusian, a averii organizațiilor național-germane dizolvate.

Banii
Creditului hipotecar

București 4. — Tratativele cu Creditul hipotecar încă n'au fost încheiate.

Guvernul depune mari stăruințe de a i se ceda imediat suma de 900 milioane lei. Se crede că o înțelegere favorabilă se va face în curând.

x Dureri de cap, migrene, nevralgii, insomnii și orice dureri provenite din răceală dispar imediat după luarea unui cachet „Dalin".

Cereți la toate Farmaciile cutii originale „Daiin". 5

Știri polițienești

Incercare de jaf
în Nicolina

Locuitorul C. Nechita din Voinești (Iași) a venit aseară în interes de afaceri la Iași și a descins la restaurantul Pincu Leibovici din str. Nicolina 57, unde câteodată se primesc și oameni pentru dormit.

Omul s'a culcat liniștit, dar pe la miezul nopții au intrat în cameră doi necunoscuți, care au tâbărât asupra săteanului, încercând să-l jefuiască în timpul somnului.

Omul însă s'a desmeticit și a sărit asupra jefuitorilor. Unul dintr'înșii a fugit pe o fereastră deschisă, iar celălalt a fost adus la comisie, unde s'a stabilit că se numește Ioan Chelaru, originar din Dumbrăveni (Botoșani).

— **Furturi.**—Din căsăpia d-lui Nec. Mardare din Șoseaua Nicolina 44, s'a furat astă noapte cântarul cu greutățile și diferite instrumente, iar dintr'un sertar mai multe polițe de voloare și bani.

Un furt de cauciucuri s'a comis la d. I. Ziberman din str. Sft. Lazăr 81; iar un furt de îmbrăcăminte la d. B. Leibovici din str. Lupeni 1.

Monete false.— Se cercetează cazul lui D. Aureș din str. Malu 7 și al femeii Ana Fliușoă din str. Zugravi, asupra căror s'au găsit monete de 100 lei, false.

O femeie bravă... — D. Const. Pușcatu din Bulev. I. C. Brătianu, s'a plâns poliției că femeia Catinca Marteș din str. Ciurchi 5, l-a întâlnit pe stradă și i-a tras două palme în văzul publicului... REP.

INFORMAȚIUNI

x **Documente despre Spiridonie.**— „Despre ispisoace și zapise" (Vol VI partea II-a) sau al XII-lea al colecțiunei a apărut de sub tipar.

In acest ultim volum d. Gh. Ghibănescu publică documentele din arhiva epitropiei Sft. Spiridon care vorbesc de următoarele moșii din Basarabia: *Slobozia Bălților* pe Răut, *Chirca-Luteni* pe Bâcu, *Slobozia Doamnei* lângă Orhei pe Răut și *Hotârnicenii* (Cele două ceasuri) studii și documente din arhiva Bals.

Cu acest al XII-lea volum, d. Gh. Ghibănescu închee pentru moment seria ispisoacelor și zapiselor, cele 12 volume în care a publicat 1600 documente din cele mai vechi timpuri.

x **Inspecție polițienească.**—Eri a fost în localitate d. col. Iliescu inspectorul general al gardienilor publici din țară.

D-sa a vizitat chestura rămânând satisfăcut de sitnația gardienilor publici, de subt conducerea d-lui comandant Gh. A. Ioanei.

D. col. Iliescu a remis gardianului public Mihai Latoianu, (care a fost împușcat la datorie și apoi s'a vindecat), medalia „Bărbăție și credință".

x Administrația financiară a cerut parchetului să deschidă acțiune publică pentru rupere de sigilii și sustragere de sub sechestru, în contra d-lor T. Dubrovițchi și Fenea Vieru din str. Zugravi 38.

x Primarul din Trg.-Frumos a reclamat justiției pe locuitorii Manole Tessaru, Const. Moldovanu și alții pentru ultraj, calomnie și atâtare la revoltă împotriva autorității comunale.

In urma cercetărilor făcute de jandarmi, perchetul a emis rechizitoriu introductiv, urmând ca cei reclamați să fie cercetați de cabinetul de instrucție.

x **„Hitlerism" și chirie.**— O nostimă reclamație a fost introdusă de d. David Marcu din str. Nicolina 108.

Acesta se plânge împotriva concubinului chiriașei sale d-na Emilia Ciobotaru, un lucrător de la atelierile c. f. r. Nicolina, care spune că e „hitlerist" și nu lasă concubina să plătească chirie, amenințând pe proprietar.

Parchetul a ordonat măsuri împotriva „hitleristului" din Nicolina.

x D. Const. Nițicoi din str. Taetoare 45 a reclamat justiției că este mereu acostat și insultat de un oarecare V. Pascu din acelaș cartier.

x Parchetul a trimis în judecată pe d-ra Maria Gheorghiu din str. Trancu 19 pentru abuz de încredere.

Aceasta a fost reclamată de d. Vasile Stircov din Șos. Arcu, care pretinde că s'ar fi logodit cu d-ra Gheorghiu aducând la dânsa mai multe lucruri de ale sale.

In urmă stricându-se logodna, aceasta a refuzat să i le restitue.

x Eugen Crupenschi din Tg. Sulița (Botoșani) care și-a împușcat soția la Herța,— a fost funcționar ceferist la Iași, însă comisia de disciplină l-a destituit.

A mai fost președinte al băncii populare „Unirea tuturor românilor", fiind îndepărtat și dat în judecată pentru abuzuri.

x D. Aron Stivel din str. Căpitan Păun a introdus apel împotriva hotărârii dată de judecătoria Ocol I Urban prin care a fost obligat la plata sumei de 40 mii lei în favoarea d-lui S. Aschenazi din acelaș cartier.

x D. Valeriu Fetcu fost casier al băncii populare „Unirea" din Șipote, condamdat de judecătorie la 2 ani închisoare pentru fals și abuz de încredere, a introdus apel la Tribunal.

x Tânărul Ștefan Ionașcu din Str. Rojniță 7 s'a prezentat parchetului, plângându-se împotriva fratelui său Const. Ionașcu care-l maltratează și îl amenință.

x Parchetul cercetează reclamația mai multor enoriași evrei din Trg. Copou împotriva d-lui Strul Iacob casierul sinagogii de acolo.

x Parchetul a înaintat Consiliului de război dosarul cercetărilor în legătură cu învinuirea ce se aduce d-lui Herman Ianovici din str. Lozonschi 1, că ar fi încercat să mituească cu suma de 10 lei gardianul public Mihai Cojoc.

x Judecătoria de Ocol a condamnat la câte un an închisoare pe țiganii Dragan Mihailescu, Tudor Sandu, Andrei și Vasile Ioniță, autorii mai multor jafuri la Poeni.

Condamnații au făcut apel.

x Autoritățile judiciare din localitate au primit din partea parchetului de Bacău ordonanța definitivă, prin care avocatul Mirică din Bacău (tatăl d-rei Mirica, fostă „Miss România") este trimis în judecata Curței cu jurați, pentru dare de foc.

x Copilul C. Moldovanu de 8 ani, din com. I. C. Brătianu, jud. Tecuci, mergând să se scalde în Siret, a fost luat de curentul apei, înecându-se. Postul de jandarmi face cercetări.

x Pe baza rezultatelor alegerilor pentru congresul sionist, vor pleca ca delegați din Vechiul-Regat d-nii: av. I. Lerner, Dr. S. I. Ștern și Abr. Feller.

Un tânăr se sinucide
fiindcă tatăl divorsează

Hotin 4.— O impresionantă dramă familiară s'a întâmplat în comuna Clișcăuți (jud. Hotin).

Comerciantul A. Sadovici, în vrâstă de 50 ani, a hotărât zilele trecute să se despartă de soția sa. Zădarnice au fost intervențiile rudelor și copiilor..

Eri fiul mai mare al lui Sadovici, anume Leon, în etate de 23 de ani, a avut o discuție violentă cu tatăl său, amenințându-l că în caz de nu va reveni asupra hotărârii, își va pune capăt vieții.

Văzând că părintele său a rămas intransigent, tânărul s'a urcat în podul casei, unde s'a spânzurat.

x **Crema de Lăcrămioare** de hrănește, împrospătează și catifelează fără luciu fața, aderă pudra perfect și o face invizibilă.

Depozit: Farmacia Dr. D. Beceanu, Piața Halei. 9

Cînd nu știi carte
și te părăsește prietenul

D-na Rachela Iticovici din Str. Uzinei 52 a introdus parchetului următoarea reclamație.

D-na Iticovici arată că de aproape 8 ani trăește în concubinaj cu un oarecare Iosub Leib de profesie blănar, cu care are și un copil de câțiva ani.

Acum câteva zile acesta a pus'o să semneze o scrisoare. Intrucât nu știe să scrie nici să citească a semnat în neștire, scriind cu mâna lui.

La urmă a aflat că concubinul ei s'a logodit și scrisoarea semnată conținea că dânsa n'are nici o pretenție. Se cercetează.

Cîntecul de totdeauna și de niciodată

de Guido da Verona

Editura „CUGETAREA"

280 pagini. Prețul 55 lei de vânzare la toate chioșcurile, debite și la S. Peretz-Iași str. Unirei.

Orice fel de PUBLICAȚIUNI pentru Monitorul Oficial se primesc la administrația ziarului **OPINIA** str. Lăpușneanu 37

ORA 3

Procesul lui Seletzki
a început astăzi dimineață

București 4 — Azi dimineață a început procesul lui Bruno Seletzki.

In apărare sînt d-nii avocați Radu Rosetti și Vasiliu-Cluj.

Seletzki a venit însoțit de un plutonier, fără santinelă și a luat loc în boxa acuzaților. Printre martorii prezenți se află d-nii ministru Madgearu, general Amza Ștefănescu, Mărdărescu, etc.

D. grefier Casapu citește ordonanța definitivă. Actul de acuzare privește pe Bruno Seletzki, pe lt. col. Șerbu Chiril și căpitan Const. Girgiu.

Actul conchide că Seletzki trebuie scos de subt urmărire pentru spionaj, fiind dat în judecată numai pentru rupere de sigilii și deținere de acte privitoare la apărarea națională.

Se începe interogarea lui Seletzki. D. av. Rosetti cere să se ție câte două ședințe pe zi.

D. col. Pomponiu, comisar regal, se opune, Consiliul intră în deliberare și hotărește să judece și după amează. Procesul continuă.

Tragerea loteriei

Azi dimineață a continuat tragerea lotertei.

Cîte 50.000 lei au cîștigat numerele 78.162 și 21.393.

Cîte 20.000 lei au cîștigat numerele 61.689—30.546 și 68.649.

*

Cîștigurile ieșite la sorți din colectura „Banca Em. Marcovici", clasa IV-a (ziua II-a):

7000 Lei No. 8215.
5500 Lei No. 8241, 16679, 16617, 18123.
7000 Lei No. 23831.
5500 Lei No. 23889.
7000 Lei No. 32965.
5500 Lei No. 32828, 32881, 49018, 49043, 60824, 60562, 72727, 75294, 75295,

DIVERSE

— Azi dimineață s'a comunicat oficial ridicarea stării de asediu. De astăzi s'a reîntrodus regimul normal.

— Din Londra se anunță că Gandhi va fi probabil pus în libertate.

Wagons-Lits \ Cook

AGENȚIA IAȘI

Organizează o

mare excursie la Praga

la 20 August

Informațiuni la: **Agenția WAGONS-LITS** PIAȚA-UNIREI

Suplinirile și detașările
în învățământul secundar

Cererile de suplinire în învățământul secondar se vor adresa exclusiv inspectoratului școlar până la 23 August crt.

Cele adresate Ministerului nu vor fi luate în considerare.

In cerere se va arăta: titlurile ce posedă (licență, doctorat, examen de capacitate), conform articolului 150 din regulament; specialitățile pentru care este abilitat, anii de suplinire în învățământ ce eventual ar avea.

Cererea va fi însoțită de copia diplomei de licență, seminar pedagogic, a examenului de capacitate și pe cât posibil a certificatului de anii de serviciu în învățământ.

Cele neînsoțite de aceste acte nu vor fi luate în considerare.

Detașările

In ce privește detașările în învățământul secondar, cererile se adresează inspectoratului regional de care depinde școala, la care se cere detașarea.

In cerere se vor arăta exact specialitățile examenului de capacitate principală și secondară cum și motivele pentru care se cere detașarea sprijinită pe dovezi pe cât posibil oficiale.

Se va menționa școla și catedra la care dorește a se detașa.

Cererile se vor înainta inspectoratului respectiv până la 10 August crt. După această dată nu vor fi luate în seamă.

„Junimea în anecdotă"

Sub titlul acesta, colegul nostru dl. *C. Săteanu* prepară o lucrare evocativă și istoriografică în care va prezenta în anecdote vesele sau triste pe „primul junimist" *Costache Negruzzi*, *V. Alecsanari*, apoi pe întemeietorii „Junimei" *Maiorescu*, *Carp*, *Th. Rosetti*, *V. Pogor* și *Jak Negruzzi*; pe scriitorii luceferi ai cenaclului: *Eminescu* și *Creangă*; pe *Hașdău* și *Gheorghe Mârzescu* ca adversari, și pe *N. Gane*, *A. Naum*, *Samson Bodnărescu*, *V. Ianov*, „cantonetistul"; pe *Al. Lambrior*, *V. Burlă* și *Pavel Paicu*; *Grigore H. Sutu* (Galicul) pe *St. S. Vîrgolici* (spaniolul) pe *I. P. Florentin* nuvelistul istoria, pe *N. Culianu* *I. M. Melik* etc. etc. Volumul va fi ilustrat cu portretele (sau caricaturile) junimiștilor. Toți admiratorii faimosului cenaclu (care a tăcut și continuă a face epocă), cari dețin *amintiri autentice*, scrisori, fotografii, etc. și doresc ca ele să nu rămâe necunoscute, sunt rugați a le comunica d-lui *C. Săteanu* la Iași (str. I. C. Brătianu 120).

Către cetitorii noștri
din Huși

Ziarul „Opinia" sosește la Huși la ora 4 jum. aducând ultimele știri din țară și străinătate.

Ziarul se găsește de vânzare atât la vânzătorii de ziare cât și la depozitul nostru Librăria „Leontin" până la ora 10 seara.

Lei 400 cumpărați un aparat otografic **KO DAK. X161**, cu care obțieți rezultate surprinzătoare. Fotografiați imediat fără a greși după primile explicații cari se dau fără nici o plată.

La Fotograful Curții Regale

Z. Weiss Piața Unirei

ANUL XXIX No. 7885

2 (doi) lei exemplarul

DUMINICA 6 AUGUST 1933

BIBLIOTECA UNIVERSITATII -IAŞI-

Biblioteca Universităţii Loco

OPINIA

ATELIERELE TIPOGRAFICE
IAŞI. — STR. LĂPUŞNEANU 37

ZIAR POLITIC COTIDIAN

OPINIA
BON DE PREMII
No. 26
Bani, Biciclete, Imbrăcăminte.
Detaşaţi seria completă.

IDEI ŞI FAPTE

RIDICAREA STĂRII DE ASEDIU

Expirând termenul de şase luni, prevăzut în legea specială dela 4 Februarie a anului în curs, guvernul s'a văzut silit să dispuie ridicarea stării de asediu. N'a mai avut încotro d. Vaida: parlamentul nu putea să'l convoace numai pentru atâta lucru şi nici nu şi-a putut îngădui luxul reacţionar de a o prelungi pe cale de decret anticonstituţional.

*

Când s'a recurs, acum o jumătate de an, la soluţia aceasta primejdioasă, guvernul şi-a motivat hotărârea prin aceia că au izbucnit în unele părţi ale ţării dezordini muncitoreşti. Era firească deci nedumerirea celor puţini, cu mintea clară: la ce folos măsuri excepţionale, când poliţia, jandarmii şi tribunalele civile se pricep de minune în reprimarea energică a mişcărilor aşa zise de stânga?

Se va constata doar în cursul săptămânilor şi lunilor ce vor urma, cât de multă dreptate au avut susţinătorii tezei de mai sus. Autorităţile civile îşi vor face cu prisosinţa datoria, aşa cum şi-au făcut-o înainte de 4 Februarie şi nu vor avea deloc nevoie de concursul justiţiei militare (care, dacă vreţi, s'a dovedit de nenumărate ori a fi mai înţelegătoare, mai omenească, mai acceptabilă decât cea civilă).

In ce priveşte mişcările de dreapta, acestea se desvoltă oricum, indiferent dacă e sau nu e starea de asediu.

*

Procedând astăzi la ridicarea stării de asediu, guvernul şi-a dat astfel un vot de blam, dovedind ţării şi Coroanei incapacitatea sa fenomenală, totala sa lipsă de tact politic, slăbiciunea şi dezorientarea sa fără seamăn.

Dacă ridicarea stării de asediu e o satisfacţie acordată poporului acesta paşnic şi liniştit, o satisfacţie şi mai mare va fi aceia de a se şti că s'a pus în fine capăt scandaloasei guvernări naţional-ţărăniste, acelei guvernări care a fericit ţara românească cu multe fărădelegi, abuzuri şi fraude.

I. L. BASARABEANU

VARIETĂŢI

Starea de asediu

Isprăvindu-se termenul stării de asediu, regimul excepţional încetează automat. Prilej de palinodii democratice pentru unii confraţi...

*

Cu sau fără stare de asediu, situaţia în ţară e aceiaş; regimul e acelaş: abuziv şi la discreţia autorităţii.

Cu sau fără stare de asediu, fleacurile comuniste (cu manifeste naive şi nuclee romantice) rămân deopotrivă cult vate de poliţie.

Iar mişcările de dreapta, rămân deopotrivă tolerate şi chiar încurajate.

*

Un regim sau altul, parlamentarism, legi etc. sînt toate un moft de importaţiune, aşa cum se importă şi moda femeilor.

Aşişderea avem şi diplomaţie naţională, când în realitate executăm ordinele dela Paris. Iar altă dată ni se dicta de la Berlin.

Valorificare

D. Madgearu face o gălăgie extraordinară pe tema valorificării cerealelor. Se succedă rapid consfătuirile ministeriale, pertractările şi reportajele în gazete.

Dacă în America se valorifică recolta, de ce să fim noi mai prejos?

Numai că în America, oamenii cu vederi largi şi cu îndrăzneală, aplică măsuri eroice. Pe când la noi, nişte guvernanţi dezorientaţi se silesc să ciupească ceva franci dela Banca Naţională. Acesta-i tot orizontul lor.

*

Pe măsură ce se pertractează în chestia valorificării, preţul grâului scade. Secerişul şi treeratul continuă; în curând cantităţi mari de grâu vor năvăli pe piaţă, şi atunci preţurile vor cădea de râpă.

Iar când d. Madgearu va veni cu „valorificarea", grâul se va găsi în mâna speculanţilor.

Şi va fi just că: vor sărăci ţăranii şi se vor îmbogăţi samsarii naţional-ţărăniştii!

Turism

Aţi auzit acum câteva săptămâni că s'a înfiinţat un oficiu de turism pe lângă preşedinţia de consiliu.

Iar de atunci, n'aţi mai auzit nimic. Vre-o măsură pentru încurajarea turismului în România? Absolut nimic.

Veţi auzi însă, peste puţin timp, ceva alunecări, gratificaţii, onorarii etc. pentru domnii de la Oficiu.

Aşa lucrează „ai noştri"; cu firme goale şi cu gura la ţâţa bugetului. Fiindcă, cu toată criza, dacă nu curge, —macar pleură! Lr.

Mussolini şi Hauptmann

Un schimb de telegrame

Cunoscutul scriitor german Gerhart Hauptmann a trimes lui Mussolini acum câteva zile, când ducele a împlinit 50 ani, următoarea telegramă: „Veşnic recunoscătorul oaspete al Italiei, exprimă multe urări de fericire marelui conducător al poporului său.—Gerhart Hauptmann".

Mussolini a răspuns prin telegramă: „Urările de fericire primite dela marele scriitor contimporan m'au impresionat adânc. Credeţi în admiraţia şi recunoştinţa mea.—Mussolini".

Noui timbre

In curând se vor pune în circulaţie timbre speciale de 200 şi 500 lei pentru facturi şi borderouri.

EROII ATLANTICULUI. INTRE EI

Am relatat accidentul soţilor Molisson la aterisarea pe aerodromul american Bridgeport, după ce au traversat în bune condiţiuni Atlanticul. Amy şi Jim Molisson, răniţi la mână şi pe faţă, au stat câteva zile în pat, în care timp au fost vizitaţi de aviatorii Chamberlain (în stânga) şi Pangborn (în mijloc), care deasemenea au trecut Oceanul în zbor. Piloţii şi-au mărturisit o dragoste frăţească.

In prezent, soţii Molisson, complecţi restabiliţi, proectează alte raiduri!..

DIN TOATA LUMEA

Cinci minute.—Judecătorul Campers din localitatea Welling (Statele-Unite) e vestit pentru conciziunea lui. Vorbeşte laconic şi cere tuturor să procedeze la fel. Avocaţii de acolo nu pot pleda mai mult decât cinci minute. Un apărător, care depăşeşte această durată, e oprit de magistrat şi riscă să piardă procesul.

Judecătorul Campers este dealtfel preşedintele secţiei de acolo a „ligii tăcerii". In această ligă s'au înscris numeroşi intelectuali, care au deviza „cinci minute". Nicio discuţie, niciun discurs, nicio comunicare nu trebuie să întreacă spaţiul acestui mic interval.

S'au găsit şi unele persoane, care au protestat contra acestui exces de laconism. Dar protestele n'au avut niciun rezultat, fiindcă în genere americanii admit sistemul, care aplică zicala că „timpul e bani"...

*

Numai blondine.—Se ştie că în Spania marea majoritate a femeilor o formează brunetele. Prin contrast, spaniolii adoră femeile blonde, care prezintă pentru ei un farmec deosebit.

Un refugiat german sosit la Barcelona a speculat această predilecţie şi a înfiinţat acolo un mic varieteu, denumit „numai blondine". Localul posedă, în rândurile personalului, numai femei blonde. Ele au introdus şi un cântec, care începe astfel: „Blondinele fac viaţa dulce"...

Numai de nu s'ar răzvrăti brunetele spaniole!..

*

Maimuţa la garderobă.—O inovaţie curioasă aduce multă lume la restaurantul „Pick" din Amsterdam. In acel local a fost „angajată" o maimuţă, care serveşte publicul la garderobă.

Animalul, foarte bine dresat, îşi îndeplineşte slujba cu o rară îndemânare. Primeşte pardesiile, pălăriile şi bastoanele, pe care le aşează cu regularitate în cuiere. Apoi eliberează bonurile în ordinea numerelor.

Până în prezent nu s'a înregistrat niciо reclamaţiune contra maimuţei garderobiere, fiindcă toţi clienţii sunt mulţumiţi de serviciile ei. Atât de mulţumiţi, încât nimeni nu părăseşte restaurantul, fără să lase şi...un mic bacşiş harnicului animal!

*

Morţii care trăesc.— Din iniţiativa unui medic, care se ocupă cu cazurile de moarte aparentă, a luat fiinţă în America o ligă a „morţilor care trăesc". Liga numără până în prezent 19 persoane, care au fost conduse spre cimitir sau chiar înmormântate, dar care apoi au revenit la viaţă.

Medicul şi-a propus să studieze aceste cazuri şi apoi să publice un volum cu amănunte interesante. Scopul este de a se evita în viitor asemenea întâmplări, care uneori pot fi fatale.

Ceva mai mult; medicul în cauză proectează să facă şi un film, pentru a expune cum se prezintă cazurile de moarte aparentă şi mijloacele de a constata decesul. Pentru a se obţine şi succes material, filmul va fi încadrat într'o acţiune cu subiect tragi-comic despre morţii care trăesc...

O dramă la circ

Sfârşitul celui mai bătrân dansator pe sârmă

Intr'un circ la Montpellier (Franţa) s'a întâmplat o nenorocire impresionantă. Actorul Djelmako, cel mai bătrân dansator pe sârmă, a căzut dela înălţime şi a rămas mort pe loc.

Deşi în etate de 75 ani şi sfătuit să renunţe la exibiţii le periculoase, defunctul n'a vrut un moment să părăsească viaţa de circ.

In urmă cu ani, el a obţinut mari succese la New-York, la Londra şi Paris. Soarta i-a rezervat însă un sfârşit cu totul tragic.

Un condamnat la moarte

face invenţii în închisoare

In închisoarea din Varşovia se află depus banditul Czeslaw Raczkowsky, condamnat la moarte pentru tâlhării îndrăzneţe. In temniţă însă, osânditul a făcut două invenţii, care au atras atenţia ministerului de război al Poloniei.

E vorba de un nou tip de avion de luptă şi de un aparat foarte practic pentru scufundările în mare. Ambele invenţii au fost studiate de o comisiune de specialişti, care le-a găsit surprinzător de interesante. S'a hotărât să se ceară preşedintelui republicii polone comutarea pedepsei capitale în închisoare pe timp limitat. Osânditul a fost pe vremuri mecanic şi se dovedeşte un tehnician ingenios.

In pag. 4-a:
ULTIMA ORA

CUTREERAND PALESTINA

Haifa, oraşul viitorului

Ce s'a făcut şi ce se proectează

La ora 5 dimineaţă, vaporul s'a oprit la câteva sute metri depărtare de Haifa. Vasele încă nu trag la chelu, deoarece lucrările în port nu sânt complect terminate. Oamenii au furat din mare o întindere de aproape un kilometru.

Cu maşini speciale, apa a fost alungată şi după o titanică muncă de câţiva ani, pe terenul câştigat, s'au construit case, linii ferate, magazii, vama, etc.

In nisipul de scoici stărâmate în pulbere moale, recunoşti că pe acolo s'au plimbat odată apele Mediteranei.

In prezent se continuă lucrările cu asiduitate şi în luna Octombre va avea loc inaugurarea portului, în cadrul unei solemnităţi grandioase. Se prevede că vor participa peste 100.000 oameni.

Festivitatea va fi onorată şi de prezenţa prinţului de Wales, moştenitorul Angliei.

*

După un sfert de ceas de la ancorare, soseşte cu şalupa grupul de comisari pentru controlul pasagerilor. E o comisiune combinată din englezi, evrei şi arabi. Unul din delegaţii evrei e originar din Brăila şi vorbeşte perfect românеşte.

Comisiunea începe verificarea. Cei care vin să se stabilească în colonii ca *haluţi* (ţărani evrei), posedă certificate speciale. Emigranţii sosiţi în calitate de meseriaşi sau capitalişti, trebuie să prezinte: primii 250 lire engleze de persoană, iar ceilalţi 500 lire. Turiştii au nevoie de o garanţie de 30 lire de persoană.

Aceste măsuri au fost luate, în scopul de a se evita şomajul.

Odată formalităţile terminate, pornim cu bărcile spre ţărm. După cinci minute, alungem pe cheiu, unde se face la vamă revizia bagajelor. Vameşii, ca şi dealtfel funcţionarii dela toate instituţiile publice, sânt combinaţi aproape în proporţie egală: arabi, evrei şi englezi.

In sfârşit sântem în Haifa. Hamalii arabi năvălesc spre bagaje; reprezintanţii hotelurilor te invită cu tot felul de promisiuni ademenitoare; şoferii te cheamă spre automobile luxoase.

Alegerea e destul de grea în concurenţa zgomotoasă. Călătorii prudenţi trebue să se tocmească răbdător dinainte, pentru a nu plăti apoi de cinci ori cât merită serviciul.

Alegem un hotel apropiat şi după două ore de repaos (ne propusesem cel puţin o zi de odihnă), nerăbdarea şi curiozitatea ne duc în vizită prin oraş. Prima impresie nu poate fi excelentă, fiindcă sîntem în porţiunea veche a portului, care-şi păstrează aspectul de amalgam oriental. Pe măsură ce înaintăm însă, oraşul îşi etalează surprizele.

*

Haifa se compune din trei părţi deosebite. Jos este portul, cu înălţişare pestriţă, cu magazine noui printre dugheni vechi şi nedisciplinate; cu automobile moderne printre cămile resemnate şi măgăruşi trudiţi. In cafenele modeste, arabii îşi consumă narghileaua cu o voluptate specială. Femei legate cu turbane şi tatuate pe faţă, colindă străzile ţipând strident „Basara! Basara!" (sânt ghicitoarele beduine).

Hala arabă, de un aspect specific oriental, se întinde în câteva uliţi înguste, etalând într'o dezordine pitorească: panere enorme cu fructe gustoase, harbuji de o mărime puţin obişnuită, peşti vii care se zvârcolesc pe tarabă, cafea, zahăr (cu 7 lei kilogramul), tăblii rotunde mari cu tot felul de „specialităţi" făcute din miere, alune, macaroane, orez.. Vizitatorii se încarcă de pachete; cei mai mulţi duc crengi întregi cu banane (15 bucăţi costă un piastru, adecă 6 lei) şi plicuri cu migdale şi fistici.

Zarafii expun bancnote variate în cutii mari de sticlă şi joacă în palme monete din toate ţările. Din când în când mişcarea generală este acoperită de zgomotul metalic al farfuriilor de alamă lovite persistent de vânzătorii care poartă pe spate un vas enorm cu băuturi răcoritoare.

Cu aceiaşi insistenţă, băeţi strengari ţipă toată ziua: „Askimo", adecă „ce-cream" (înghiţată), pe care o oferă învelită în hârtie, în vârful

(Continuarea în pag. II-a)

„OPINIA" LITERARA ŞI ARTISTICA

Vorbe...

La munte sau la mare...

Sântem în plin sezon de băi, adecă în perioada verii când orice om ce se respectă, pleacă la munte sau la mare, indiferent dacă are sau n'are nevoie. Deobiceiu sezonul băilor îl anunţă femeile, care trebuie neapărat să evadeze din oraş, fiindcă nu se pot lăsa mai prejos decât madam Popescu sau madam Rosenberg, care se duc la băi regulat. Bărbatul, fără bosibilitate de împotrivire, se împrumută, îşi sconteză leafa, amaneteză lucruri şi adună în sfârşit suma necesară voiajului.

La băi: 300 lei o odaie incomodă şi cu baia veşnic ocupată; 100 de lei o salată şi o aripă de pui; şi în plus taxe de cură, de băi, de muzică... Bani pentru excursii, bani pentru iren, bani pentru cumpărăturile „mărunte" ale nevestei... E o adevărată cură de slăbire... a pungii!

In sfârşit, după clasicele patru săptămâni — dela întâi la întâi, sau dela 15 la 15 — te întorci acasă, cu buzunarele goale, cu diverse obiecte pierdute sau furate, muşcat de ţânţari, obosit, dornic de o mâncare gustoasă şi ieftină. Iţi faci bilanţul şi constaţi că acasă, cu un sfert de preţ, ai fi trăit împărăteşte!

Totuş face!.. ai fost la băi, ca tot omul ce se respectă!..

i. b.

...şi fapte

O sută anecdote

La New-York s'a înfiinţat un nou şi original teatru, intitulat „O sută anecdote". In fiecare seară se reprezintă acolo o sută de anecdote transformate în scurte scenete.

Acest gen de spectacole e foarte gustat, teatrul fiind vizitat de un public extrem de numeros. Interesant este faptul că fiecare spectator are dreptul să propue diverse anecdote, care, în cazul când sunt găsite reuşite, sunt puse în scenă, propunătorul primind o sumă de bani. Organizatorii s'au dovedit şi practici. Ei au brevetat sistemul teatrului „O sută de anecdote", aşa încât un asemenea teatru nu se va mai putea creia fără autorizaţia lor.

Shaw şi limba chineză

Se ştie că Bernard Shaw a făcut recent o vizită în China. Un ziarist englez, care a obţinut o convorbire dela marele scriitor, i-a pus întrebarea: „Aţi avut în conversaţiile d-vs. mari dificultăţi cu limba chineză?".

Shaw, flegmatic ca deobiceiu, a răspuns:

—„Eu deloc; însă chinejii"...

Diferite ştiri

— *O societate cinematografică* din America a început turnarea unui film, care va prezinta, în cadrul unui subiect decorativ, toate fazele importante ale raidului transoceanic al avioanelor italiene de sub conducerea ministrului Balbo.

— *D. Ionel Teodoreanu* lucrează la noul d-sale roman, care va apărea în toamnă în vitrinele librăriilor.

— *Violonistul N. Zadri*, cunoscut ieşeni or, s'a stabilit la Haifa, în Palestina, unde conduce o şcoală de cursuri de vioară.

Clipe vesele

— Ce trebuie să faci în tren, când toate locurile sînt ocupate şi mai multe doamne stau în picioare, în timp ce tu ai un loc pe bancă?

— Trebuie să mă fac că dorm...

*

O anecdotă care ilustrează situaţia comerţului actual:

Un cerşetor intră într'un magazin şi aşteaptă o oră, două, trei... In cele din urmă, cerşetorul, plictisit, întreabă:

— Mă veţi lăsa încă mult timp să aştept?

Şi comerciantul îi răspunde:

— Incă puţin, până când termin bilanţul. Atunci poate că mă duc şi eu cu d-ta..

O lucrare utilă

„Venitурile publice ale statului în cadrul economiei Financiare" de profesor *Ion I. Ghelase*, secretar al Camerei de Comerţ şi Industrie Huşi.

Tânărul profesor Ion I. Ghelase un fecund şi asiduu cercetător şi cunoscător în domeniul ştiinţelor economico-financiare, pe lângă multe alte soiuri de publicaţii şi lucrări a dat la iveală recenta d-sale lucrare cu titlul de mai sus, în care tratează în mod sistematic şi evolutiv, capitolul important al *veniturilor publice*.

Felul cum este tratată materia finanţelor publice atât de dificilă, stilul clar şi pătrunzător, fac din lucrarea d-lui Ghelase un preţios asport ştiinţific în literatura economică românească şi poate fi cercetată cu folos de elevii şcolilor superioare de comerţ, sudenţii Academiilor comerciale şi facultăţilor de drept şi pentru toţi acei cari se interesează de cunoaşterea acestei discipline a finanţelor publice pe care se clădeşte statul modern.

Se găseşte de vânzare la toate librăriile mai principale din ţară şi la autor. Preţul unui exemplar 30 lei.

Pentru moralitatea poporului

In chestia servitorilor

Acum un an şi ceva, când s'a săvârşit asasinarea unui inginer şi a fiicii sale din Bucureşti, autorităţile în drept s'au sesizat şi au luat aspre măsuri, pentru controlul servitorilor.

N'a trecut însă mult şi măsurile luate au slăbit, ca să nu zic, că au încetat cu totul, căci aşa e firea românului: se aprinde uşor, dar tot aşa de uşor se stinge.

Azi, servitorii îs prea puţin controlaţi pe unde sunt, din care pricină, ei lasă mult de dorit din punct de vedere al purtării. Din această pricină vedem: flăcăi şi fete veniţi dela sate în deplină sănătate şi moralitate, că de îndată, ce intră în serviciu, contractează fel de fel de boli, se dedau la tot felul de răutăţi, formând apoi o mare de haimanale, cari sunt o ruşine pentru neamul nostru.

In calitatea mea de preot, am avut de multe ori prilejul să văd: copii de ai servitoarelor făcuţi cu oricine şi apoi lăsaţi pradă morţii; servitori înstrăinaţi cu totul de biserică; servitori şi servitoare, cari şi-au schimbat graiul, portul şi obiceiurile bune etc. şi pe cât mi-a fost cu putinţă, am luptat pentru îndreptarea lucrurilor; dar n'am avut concursul trebuitor.

De sigur, că chestia servitorilor merită mai multă atenţie şi de-acea socot, că ar trebui ca biurourile de servitori să se intereseze mai de aproape, nu numai de plasarea lor, ci şi de a-i supraveghia şi mai departe şi anume:

Dacă stăpânii li dau drepturile lor; dacă aceştia ţin samă de satisfacerea necesităţilor lor religioase-morale, de purtările lor, etc.

In acest scop, ar trebui:

1) Să fie adunaţi în anumite zile la un loc, spre cercetare şi îndrumări;

2) Să se pună în vedere stăpânilor de a-i lăsa liberi în Duminici şi sărbători spre a se putea duce la biserică;

3) Să se ia măsuri severe contra acelora cari vor fi dovediţi că nu respectă drepturile ori cinstea lor, cum se întâmplă adesea.

Iconom N. Dărângă

„CERAMICA“

MARCEL KLINGHER, Lăpușneanu 10

CEL MAI VECHI REPREZENTANT

este complect asortat cu sobele de teracotă ale următoarelor fabrici: „TRICHTER“ Cernăuți

Meissen, Hardtmuth, Transilvania etc.-cu prețurile cele mai reduse.

Parchete de stejar din Brașov calitatea superioară.

Faianță albă pentru pereți. Se montează și se remontează sobe vechi.

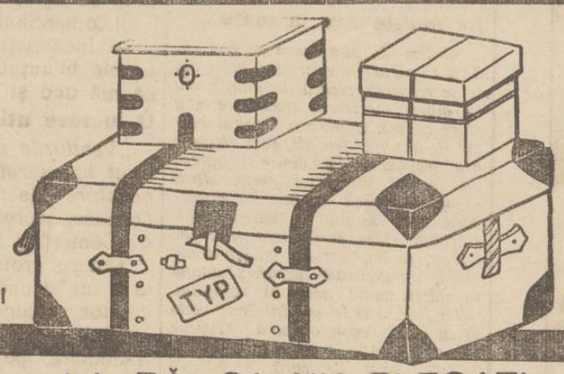

IN FARMACII ȘI DROGHERII

LA BĂI SA NU PLECAȚI

FĂRĂ A AVEA IN GEAMANTANELE D-voastră

PURGATIV **TYP** LAXATIV

CURAȚA și DESFUNDA STOMACUL PLĂCUT și BINE

O stricare de stomac întâmplătoare după un chef și petreceri neobișnuite, unde mistuirea este deobște supusă la o prea grea încercare, nimic mai nemerit și mai sănătos, decât a lua 2-3 Typ, după sfârșitul lor. E. MARVAN

Isvoarele Statului Francez

VICHY CELESTINS — Rinichi-Băşică-Gută Diabet-Artritism

VICHY Grande-GRILLE — Bolile Ficatului și ale aparatului biliar, Afecțiunile stomacului și ale intestinelor.

VICHY HOPITAL

Cămăși dejalin ultimele modele gata și de comandă cu prețuri fără concurență găsiți la magazinul „SURSA“

Cu începere de astăzi la vechiul și renumitul

Restaurant Vienez-Vegetarian

lângă Bragadiru

Se găsesc Prăjituri cu premii și Mâncăruri delicioase cu **7 lei** Porția

Vizitați și veți fi mulțumiți.

Liceul Ortodox de fete

„Elena Odobescu“

strada Lascar Catargi 20

Școală cu drept de publicitate. Taxele foarte reduse. Informațiuni pentru înscrieri se pot lua zilnic, între 4—6 p.m. la cancelaria școlii.

Magazinul Fotescu

Strada Lăpușneanu No. 29

Bine asortat cu piese de schimb origina e Ford, accesoriile diferitelor mașine precum și accesorii de biciclete. Radio și gramafo ne.

Plăci și patefoane se vând în rate, fără aconto, la funcționarii și pensionarii statului. Stok Cauciuc Goodrich.

Imediat și ori cine poate fotografia, cumpărând un aparat fotografic, cu un curs complect de fotografie, pentru suma de Lei **250**

Numai la FOTO MIMOSA

str. Cuza Vodă 7 (vis-a-vis de Chestura Poliției)

Wagons-Lits \ Cook

AGENȚIA IAȘI

Organizează o

mare excursie la Praga

la 20 August

Informațiuni la: Agenția WAGONS-LITS PIAȚA-UNIREI

Vizitați primul atelier de lengerie BÉNIS

PIAȚA UNIREI (între Streit și Jupiter)

Execută ireproșabil lengerie pentru domni, după măsură, și cu materialul clienților. Prețurile desfid orice concurență.

PRINȚESA DE WIED
A VIZITAT MOLDOVA

Ieri a sosit la Oradea prințesa de Wied, soția fostului rege al Albaniei. Prezența distinsei femei a fost imediat remarcată de locuitorii din Oradea.

S'a putut afla că prințesa de Wied venia din Moldova, unde a vizitat diferite locuri, care i-au lăsat o plăcută amintire.

După 24 ore de ședere la Oradea, prințesa a plecat prin Ungaria spre castelul ei de pe Rin.

Explozie de spirt lângă Chișinău
Doi morți și un rănit

Chișinău 5 — O gravă nenorocire s'a produs în apropierea orașului nostru.

Mai mulți căruțași au fost trimiși dela Orhei la Tighina să transporte câte-va butoaie cu băuturi spirtoase.

Ei au ajuns la Tighina, au predat butoaiele și apoi au reluat drumul spre Orhei.

In apropiere de Chișinău, căruașii au poposit pe câmp. La un moment dat unul din căruțași voind să vadă dacă a mai rămas rachiu în vreun butoiu, a aprins un chibrit, pe care l-a apropiat de vas. Alcoolul a luat foc și s'a produs o explozie puternică.

Căruașii Vasile Rogozea și Pavel Gozea, cuprinși de flăcări, au sucombat; iar Ion Firav e serios rănit. Cor.

DRAMA DIN HERȚA

Eugen Crupenski a vrut să se sinucidă
D-na Crupenski va fi salvată

Dorohoi 5.—In legătură cu drama conjugală dela Herța, se mai precizează următoarele amănunte interesante:

Soțul criminal d. Eugen Crupenski, după comiterea faptei, a fost cuprins de remușcare și a încercat să se sinucidă cu aceiaș armă. Dar revolverul n'a mai luat foc, deoarece mecanismul se defectase.

D. Crupenski a fost apoi dezarmat de cei sosiți la auzul detunăturii. Ieri soțul asasin a fost adus la Dorohoi și înaintat parchetului.

D-na Elisabeta Crupenski, victima dramei, continuă a fi internată la spitalul din Cernăuți, unde a fost supusă ieri la operația de extragere a glontelui. Medicii au constatat că glonțul n'a atins creerul, așa încât sânt speranțe că pacienta va scăpa cu viață.

*

Un comerciant jefuit. — Comerciantul Leiba Schwartz din Mihăileni a reclamat că în trecere prin satul Lunca a fost atras de locuitorul Vasile Anton Cucu, care l-a jefuit de suma de 12.800 lei. Acuzatul a fost arestat de jandarmi. *Justus*

O doamnă din Cernăuți
ia otravă

Cernăuți 5.—Tânăra doamnă Maria Marian, în vrâstă 20 ani, a încercat să se sinucidă înghițând o cantitate de lisol.

Motivul actului disperat ar fi gelozia. In ultimul timp, soțul ei o neglija și se ocupa cu alte femei.

S'a stabilit că d-na Marian a încercat întâi să se arunce înaintea trenului, dar a renunțat și a recurs la otravă.

Cazul a produs impresie în localitate deoarece soții Marian sânt bine cunoscuți.

*

Temuta bandă de spărgători compusă din: Pescă Prodens, Radețchi și Maghera, care are la activ peste 50 furturi, precum și crima comisă asupra milionarei Hirsch, a fost înaintată parchetului.

Paul Blum

D. Zipștein indezirabil!

Tighina 5. — La alegerea pentru Camera de Comerț din Tighina, a reușit lista d-lui senator M. Zipștein.

Ministerul a validat alegerea; însă a înlăturat pe d. Zipștein din fruntea listei, dispunând să rămâie cellalți 19 consilieri.

x *Sportul.*— Mâine d. a. la parcul sportiv va avea loc un match de foot-ball între „Victoria C. F. R.“ și „Textila“ juniori.

Partida va fi arbitrată de d. prof. Parteni.

x Individul Stelian Iacobuță din str. Ipsilante, arestat pentru proxenetism, a fost deferit cabinetului I instrucție. El e acuzat că ademenia fete într'un local de prostituție din str. Ipsilante.

UNDE MERGEM ASTĂZI ?..
5 AUGUST

Cinema Trianon. — *„Cântecul primăverii“* cu Tom Patricola; *„Malek Impresar“* cu Buster Keaton. Jurnal sonor *Fox.*

Cinema Sidoli (grădina și sala). — *„Violete Imperiale“* cu Ragnel Meller; *„Crima din noaptea de 13 Iunie“* cu Clive Brook. Jurnal sonor *Paramount.*

Grădina Pomul Verde — *„Omul de fier“* cu Misa Fișzon și Sara Ghingold.

Strandul Iașilor (strada Palat). Distracții în aer liber, înot, plajă, canotaj, dans, tennis, exerciții gimnastice. Bufet bine asortat.

INFORMAȚIUNI

x *Ziarist dat în judecată.* — D. Scarlat Callimachi, directorul publicației „Clopotul“ din Botoșani, a fost dat în judecată, în baza legii Mârzescu, pentrucă a scris un articol violent contra extremismului de dreapta. Revista d-lui Callimachi are de altfel scopul de a combate bitlerismul. Totodată publicistul a fost reclamat și de d. Jean Constantinescu, fruntaș antisemit din Botoșani, cu care a avut o vie polemică de presă.

x Comunitatea israelită din Piatra-Neamț a făcut ieri recurs fiscal la Curtea de apel Iași.

Comunitatea cere anularea urmăririi întreprinsă de fisc contra imobilelor ei.

INTOTDEAUNA EFICACE pentru aceasta însă garantează CRUCEA BAYER! Nici un produs asemănător nu vă poate da aceiaș garanție. Deci dacă suferiți de DURERI de CAP sau de MIGRENĂ, observați cu atențiune CRUCEA BAYER pe ambalajul original și pe tablete.

Pyramidon

BAYER

Ciocnire de trenuri în gara Verești
Vagoane avariate — Persoane rănite

O ciocnire de trenuri s'a întîmplat în gara Verești.

Astă noapte trenul personal 540 Botoșani-Verești, în momentul când a intrat în stație, s'a ciocnit cu o mașină care manevra pe aceiaș linie.

Izbitura a fost atât de violentă, încât vagonul de manipulație a fost strivit, iar tenderul mașinei sfărâmat.

Deasemenea ambele locomotive au suferit avarii. Geamurile dela vagoane s'au spart complect.

Se crede că ar fi și câteva persoane rănite.

In momentul ciocnirii, călătorii înspăimântați au sărit din vagoane.

*

Inspecția de mișcare a fost informată telefonic despre această ciocnire.

D. inspector Romulus Ciugulescu, a plecat cu o dezină la fața locului, pentru a face anchetă.

Se crede că ciocnirea s'a produs din cauza unei comande greșite a impiegatului de mișcare. *Sp.*

x *Pentru învățători fără posturi.*—Toți învățătorii fără posturi din orașul și județul Iași sînt invitați să-și trimită adresele până la 12 August, la dl. I. Dodon, str. Spitalul Pașcanu No. 16 Iași.

Cutreerând Palestina

HAIFA, ORAȘUL VIITORULUI
CE S'A FĂCUT ȘI CE SE PROIECTEAZĂ
(Continuarea din pagina I-a)

unui bețișor. In cafenele, mulți sânt ocupați la șah, la table și la domino. La bufetele ce se găsesc la tot pasul, impuse de zilele călduroase, lumea soarbe prin paiu variatele băuturi gustoase, în pahare cu gheață.

Sânt băuturi admirabile: siropuri de lămâi, caise, vișine, combinate laolaltă. Cea mai delicioasă este însă „mitz-ul“ (în ebraică „mitz“ înseamnă „suc“), care e făcută din zeamă de portocale, stoarse cu un aparat special.

In partea opusă halei, se întind imobile și magazine frumoase, până la vechea colonie germană, așezată într'o poziție pitorească, cu grădini spațioase.

Printre acele prăvălii, se află toate băncile, poșta, primăria și marele magazin universal „Spinney's“, unde poți găsi cele mai variate mărfuri; dela un ac de cusut până la elegante automobile (când am fost acolo, se anunțase că Tiez și Wertheim din Berlin își vor face magazine similare).

Din acel cartier, trecând pela cazărmile soldaților englezi, ești într'un sfert de ceas pe jos (sau în patru minute cu taximetrul) la stațiunea Bath Galim (Fiica valurilor). Sânt șiruri de vile simpatice printre alei de palmieri. Acolo e plaja și locul de băi, unde se construește în prezent un restaurant și un frumos pavilion cu cabine. Mai departe e un strand arab, foarte luxos, pentru vizitatorii ...cu lire!

*

A doua porțiune din Haifa e situată în mijlocul muntelui Carmel și se numește „Hadar Hacarmel“ (Speranța Carmelului). E partea nouă a orașului locuită numai de evrei. Străzile prezintă unitar arhitectura modernă, în stilul ultimelor case zidite la noi. Oamenii au săpat stâncile și au construit pe munte așezări surprinzătoare.

Acolo sânt cele mai elegante imobile, din peatră de diverse culori. Sînt magazine, restaurante și barури cu aspect occidental. Printre toate tronează o clădire măreață, care e „Technicum“ (universitatea tehnică, unde se învață mecanica și diferite meserii).

Evreii veniți din Germania și Austria (mulți au fugit și din această țară, fiindcă prevăd izbânda hitleriștilor), au introdus o notă modern europeană. Au amenajat localuri splendide (cum e de pildă „Viena-Cafe“), cu o orchestră admirabilă și cu dans dela anumită oră.

In centrul cartierelor, e plasată grădina publică numită „Gan Beniamina“ (pentrucă a fost făcută de Beniamin Rotschild). Străzile, pe panta muntelui, sînt așezate în formă de amfiteatru, la parterul căruia se află grădina pentru cinema și conferințe, unde pot încăpea 6000 oameni.

Spre vârful muntelui este „Har Hacarmel“, a treia porțiune a orașului, compusă aproape în întregime din grădini, hoteluri și pensiuni. Clima răcoroasă a făcut din această parte o stațiune de vară, unde populația vine să-și petreacă vacanța.

*

In imediata vecinătate a Haifei, e *Neve Shanan*, unde locuesc numai muncitori. Instituția „Keren Kaemeth“ a cumpărat terenul și a construit 250 case pentru lucrători, care în loc să plătească chirie, achită cota anuală instituției și astfel, după un număr de ani, vor rămânea proprietarii clădirilor.

Fiecare casă — modestă în aspect, dar curată și destul de confortabilă — posedă împrejur un mic teren pentru cultivat pomi și zarzavaturi, precum și un loc pentru creșterea vitelor și păsărilor. Sistemul acesta de gospodării s'a dovedit atât de folositor, încât — după cererea muncitorilor — „Keren Kaemeth“ va construi alte 200 locuințe.

Astfel Neve Shanan tinde să devie un adevărat orășel aparte de uvrieri.

De altfel caracteristica generală a momentului în Palestina, este viteza și aglomerarea construcțiilor. Se clădește peste tot, fiecare petec de teren fiind prețuit peste valoare (mai ales dela izbucnirea hitlerismului). Marea fabrică de ciment „Nescher“ dela Haifa (cu un capital de 180 milioane lei și cu sute de lucrători) nu dovedește să satisfacă toate comenzile.

Haifa se desvoltă subt ochii vizitatorului. In cele câteva zile cât am stat acolo, s'au inaugurat imobile, restaurante și magazine noui. Orașul, prin legăturile maritime cu toată lumea și comunicația feroviară cu Egipt și Siria, capătă tot mai accentuat o expresie comercială și industrială. Dealtfel s'au și concentrat acolo cele mai mari întreprinderi, ca „Imperial Chermical Industries“, „Vacuum Oil“, „Sel.“ (firme străine); fabrica de untdelemn și săpun „Shemen“, fabrica de alcool, morile Rotschild (întreprinderi evreești), fabrica arabă Karaman, etc.

Desigur, orașul are nevoie încă de perfecționări. Mai sunt clădiri vechi în ruină, care trebuesc înlocuite; mai sunt locuri virane care trebuesc umplute; mai sunt necesități urbane care se cer împlinite. Există însă, pe lângă afluxul de capitaluri, și un puternic depozit de entuziasm și muncă, ceiace dă curaj și încredere.

Exemplul trecutului e elocvent în acest sens. Acum 50 ani, Haifa era un orășel fără importanță. Astăzi candidează printre porturile de seamă din Orient.

In 1922, Haifa avea 25.000 locuitori. Astăzi, după 11 ani, are 70.000 (35.000 arabi, 30.000 evrei și 5000 de alte naționalități).

Inzestrată de natură cu o poziție excelentă (e situată și la mare, și la munte); împinsă spre desvoltare rapidă de muncă și elan, — Haifa e pe drept cuvânt considerată în Palestina ca orașul viitorului.

I. Berg

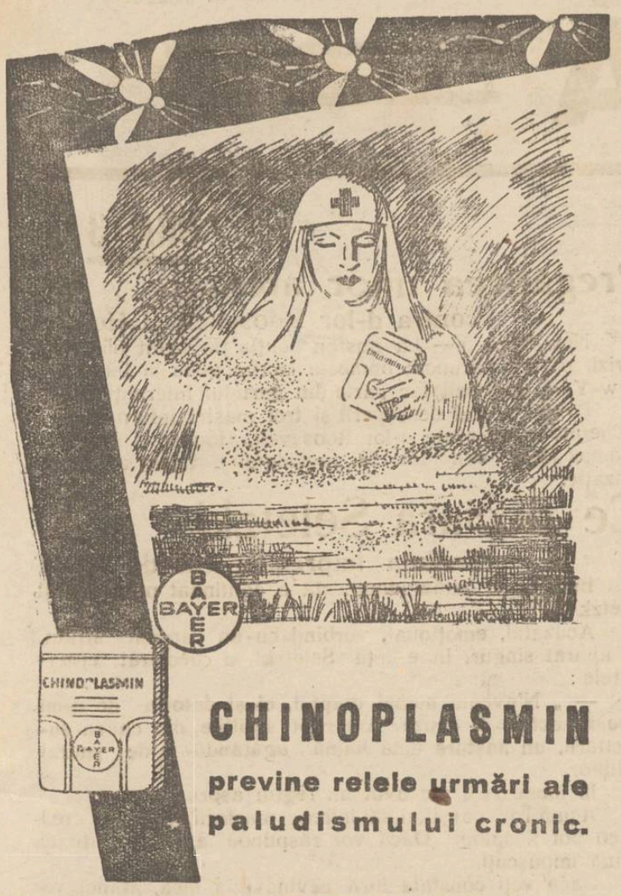

CHINOPLASMIN

previne relele urmări ale paludismului cronic.

CHINOPLASMIN

Contrabandă sau simulare ?

pentru a se încasa prime --- Cazul unei firme din Iaşi

Am relatat la timp, contrabanda de tutun şi foiţe de ţigară, descoperită în staţia Grigore Ghica-Vodă. In 8 colete, adresate firmei „Ostropa" din Iaşi, în loc de hârtie de scris cum specificau frachtele despre conţinutul coletelor, s'au găsit zeci de chilograme de tutun şi foiţe. Imediat lăzile au fost sigilate.

Expeditorii suspecţi

Firma „Ostropa" a făcut o reclamaţie Inspectoratului local de poliţie din localitate, pentru a se deschide o anchetă în legătură cu contrabanda descoperită, deoarece firma bănuia că este victima unei lovituri bine organizate împotriva ei. D. Gr. Botez, Şeful poliţiei judiciare a preluat firul cercetărilor, cerând informaţiuni telegrafice, autorităţilor din staţia Gr. Ghica-Vodă. S'a stabilit astfel că expeditorii lăzilor cu tutun şi foiţe au fost numiţi Kaimer şi Levcovici.

Toate cercetările făcute pentru aflarea acestora, au rămas zadarnice. La Stanislau, staţia de plecare a coletelor, există zeci de persoane cu aceste nume, care au însă cu totul alte acuzaţii decât acea de expeditor.

O înscenare iscusită

Un alt fapt surprinzător, e că inspectorul C. A. M-ului, d. Huzărescu, cu 3 ceasuri înainte de sosirea trenului din Polonia, se afla deja în staţia Gr. Ghica-Vodă, însoţit de funcţionarii vamali şi poliţieneşti, cărora le-a declarat că vor avea de furcă cu o mare contrabandă de tutun.

Raportul autorităţilor din Grigore Ghica-Vodă, conchide că toată contrabanda de tutun, n'ar fi decât o maşinaţiune a unor agenţi, ai C. A. M. cu scopul de a încasa primele amenzilor, care se ridică la sume importante. Asemenea cazuri s'au mai întâmplat cu firmele Cuter şi Rasg, care au fost amendate cu zeci de milioane şi apoi în urma cercetărilor făcute, s'au descoperit maşinaţiunile unor agenţi ai C. A. M.

Depe urma contrabandei aruncate în sarcina firmei „Ostropa", descoperitorii urmau să încaseze suma de 250.000 lei, ca primă pentru descoperirea contrabandei.

D. Gr. Botez, şeful poliţiei judiciare de pe lângă inspectoratul regional de poliţie, continuă cercetările în legătură cu această obscură afacere.

Lonny

x **Pomada Balsano**, un preparat bine studiat şi experimentat în clinici dă rezultate sigure în tratamentul eczemelor şi afecţiunilor cronice ale pielei.

In ambalaj original se găseşte numai la **Farmacia Dr. D. Beceanu, Piaţa Halei Iaşi.** 2

Informaţiuni

x Faţă de preţul curent al grîului, pînea la Iaşi e destul de scumpă. S'ar cere ca, cel puţin, să fie bine fabricată.

Or, pînea e de o calitate destul de proastă. Pînea zisă albă e uneori de culoare negricioasă şi foarte prost coaptă.

Macar în această direcţie —a calităţii—s'ar putea lua măsuri.

x CAZUL ADELSBERG. — La Consiliul de război continuă cercetările în legătură cu acuzaţia de ultraj adusă d-lui Adelsberg, directorul băncii de Credit şi Industrie din Iaşi.

S'au primit noui denunţuri contra celui arestat.

Cercetările se vor termina zilele acestea, când se va fixa şi data procesului.

Se afirmă că după proces se vor lua măsuri pentru precizarea situaţiei d-lui Adelsberg, dat fiind că d-sa e supus polon şi locueşte în ţară în baza unui paşaport.

x D-nii Popovici, implicaţi în afacerea de la fabrica de spirt „Nicolina", au fost puşi ieri în libertate de parchet. Paznicul Trandafir a fost deferit instrucţiei, cu concluzii de arestare.

Cercetările se vor face de cabinetul 2 instrucţie.

x D. Andrei Stavăr, şeful serviciului domenial al municipiului, continuă a fi menţinut arestat la consiliul de război până la judecarea procesului său de ultraj.

Procesul a fost fixat pentru 18 August.

x In urma ridicării stării de asediu, toţi deţinuţii civili din închisoarea Copou,— arestaţi în timpul regimului excepţional, vor fi trimişi azi la închisoarea Galata.

Ei vor fi menţinuţi la Galata până la judecarea proceselor lor de către consiliul de război.

x *Isprăvile unui copil.*— D-na Elena Pânzaru din str. Marconi a cerut ieri tribunalului ieşan, internarea fiului ei Gheorghe, în etate de 12 ani, într'o şcoală de corecţie, întrucât copilul nu vrea să înveţe o meserie şi fuge mereu de acasă, după ce fură bani şi obiecte.

Băeatul, fiind anchetat, a recunoscut faptele, arătând că a fost pus la cale de nişte prieteni răi.

Tribunalul a fixat un termen.

6 ZILE EFTINE

începând de Luni 7 August până Sâmbătă 12 August

la magazinele fabricei HERCULES S. A.

Preţurile sunt senzaţia zilei.

Iată-le ;

Ciorapi de damă Lei, 9, 19, 24, 39, 49
Ciorapi de mătase „ 21,29,39,49,59,69
Ciorapi de mătase MATT Lei 59, 69
„ bărbăteşti Lei 11, 14, 16, 19, 24, 26
„ de sport cal. I Lei 39, 59
Ciorapi de copii începând de la Lei 3
Flanele de sport p. domni Lei 49, 69
Cămăşi de sport cal. I. Lei 79, 89, 99
„ „ „ p. copii „ 39,49,54,59
Flanele p. canotaj Lei 19, 24, 29, 39

Chiloţi p. copii Lei 9, 14, 19, 24
„ cal. I, p. dame Lei 29, 32, 35, 39
„ de mătase p. dame Lei 49,59,69
„ „ „ „ copii „ 29,34,39
Combinezoane de mătase „ 89,99,109
pulovere cal. I. execuţie superioară p. dame 149,189,199,249
băşti din păslă şi lână p. Strand toate culorile 24,19
rochii de damă începând de la 249
diferite articole începînd de la Lei 2 în sus

Pentru a evita aglomeraţia sfătuim onor clientelă a face cumpărăturile de dimineaţă.

HERCULES S. A.

fabrică de Tricotaje şi Ciorapi

Sucursale în **Iaşi** str. Ştefan cel Mare 13, Str. Lăpuşneanu 38.

Studio-ul cinematografic de lângă Bucureşti

A intrat în tratative şi casa „Paté-Natan" din Paris

Am relatat acum câteva zile că se duc tratative pentru instalarea lângă Bucureşti a studioului „Paramount" din Berlin. Revenim cu amănunte noui :

*

Sucursala germană a „Paramount"-ului lucra, în majoritate, cu capital evreesc. De când cu regimul d-lui Ad. Hitler,—era fatal ca atelierele să fie închise: d. Goering neadmiţând în primul rând industrii evreeşti, — iar „Paramount"-ul neputând accepta ca să înscneze numai filme de propagandă nazistă.

Capitaliştii, oameni practici, nu pot însă sta fără să acţioneze.

Şi-atunci a venit propunerea să se mute studioul berlinez în ţara noastră.

Poate că combinaţia era să devie astăzi fapt împlinit, dacă nu survenea ceva nou.

Iată ce:

In toiul tratativelor, a intervenit o propunere a casei de filme „Paté-Natan" din Paris.

Ieşanul (d. N. Tanenzap) care deţine astăzi monopolul filmului francez, a propus tovărăşie pentru ca afacerea să ia proporţii,

A propus d. Natan ca: studioul care se va instala în România şi la care statul să fie cointeresat, — să producă filme pentru întregul Orient, — bineînţeles în limbile respective.

Lucrurile complicându-se, tratativele, firesc, s'au prelungit.

Au început discuţii de amănunt cu capitaliştii din 5 ţări cari urmează a se cointeresa: România, Turcia, Jugoslavia, Bulgaria şi Grecia.

Şi astăzi continuă tratative dificultatea fiind în jurul punctului cerut de Natan-Paramont: contingentare de 50 la sută pentru filmul străin, în toate cele 5 ţări cointeresate.

*

Informatorul nostru ne declară că în cazul unei eşuări a propunerei Natan, se vor relua tratativele în senzul primelor discuţii,— adică se va lua în considerare numai propunerea „Paramount"...

p. grancea

x **Laboratorul de Analize chimice şi Microscopice Dr. Rătianu**, autorizat de Ministerul Sănătăţei Publice, execută analize complecte de urini, spute, secreţiuni etc. precum şi ori-ce analize ce interesează Industria, Comerţul şi Higiena alimentară. Iaşi Cuza-Vodă 48.

Tragedia unui tânăr

Ucis de trăsnet lângă Iaşi

Legiunea de jandarmi a fost informată despre o impresionantă nenorocire, petrecută ieri în judeţul nostru.

Pe când se afla la munca câmpului în comuna Popeşti-Iaşi, tânărul Gh. C. Cojocaru, în etate de 18 ani, originar din judeţul Baia, a început să cadă o ploae torenţială, care l-a determinat pe tânăr să se refugieze într'un cort special amenajat.

Dar după puţin un trăsnet a căzut asupra cortului, omorând pe Cojocaru.

Parchetul a autorizat înmormântarea.

Excursia în Polonia

şi în oraşul-liber Danzig

Precum am anunţat, societatea „Amicii Poloniei" organizează o atrăgătoare excursie în Polonia şi în oraşul liber Danzig.

Durata excursiei va fi de 14 zile, iar plecarea se va face la 16 August.

Se vor vizita localităţile : Sniatin, Lwow, — Cracovia, Huta—Poznan—Gdinia— peninsula Hel,—Dantzig,—Varşovia, Vilanov — Lublin — Lwow-Sniatin.

Inscrieri se fac la: sediul societăţii, *Universitatea Iaşi, laboratorul de Geologie,* la d. căpitan Alexandru C. Bumbu (între orele 6—7,30 p. m.) ; sau la domiciliul d-sale: *str. Păcurari 27* etaj (între orele 3—5,30 p.m.)

Costul escursiei este de lei 2840. In acest preţ se cuprinde drumul, întreţinerea, masa, vagoane cu paturi, escursiile cu automobile, hoteluri etc.

Pentru paşaport se cer următoarele acte: a) certificat de naţionalitate sau certificat de la primăria respectivă (duplicat) ; b) carnet dela biroul populaţiei; c) 3 fotografii format carnet; d) certificat de neurmărire, iar pentru domni se adaugă şi certificat de situaţia militară ; e) pentru minori: consimţământul părinţilor legalizat.

Inscrierile se primesc numai până la 6 August a. c.

Lucrări la malul Bahluiului

pentru evitarea inundaţiilor

Se ştie că cel mai mult primejduite de revărsările Bahluiului sunt cartierele Ipsilante, Sf. Andrei şi alte câteva străzi de jos.

La cea mai mică revărsare a râului, apa intră direct în casele din str. Ipsilante. Intrucât o îndiguire serioasă ar reclama milioane, de cari nu dispune bugetul comunal primăria a luat măsuri ca,—cu mijloacele posibile, — să se facă unele îndiguiri în locurile mai periclitate.

In cursul lunei Iulie s'a făcut o astfel de lucrare pe malul Bahluiului, în dreptul străzii Ipsilante.

Cu căruţele primăriei, s'a transportat moloz şi pământ, ridicându-se malul cu un metru şi jumătate. In acelaş timp a fost adâncită şi albia, de unde s'a înălţat malul a fost scos din râu.

Şeful serviciului planului d. Stanciu, sub a cărui privegheare s'a efectuat lucrarea, ne asigură că aceste cartiere au fost astfel ferite de inundaţii.

Asemenea lucrări se efectuează în prezent şi în alte părţi ale oraşului. *D. Zelea*

INFORMAŢIUNI

x **Pentru excursia în Polonia** *se mai primesc înscrieri astăzi, Duminecă şi Luni, între orele 3—5 jum. p. m. acasă la d. căpitan Bumbu Al. str. Păcurari 27 etaj, şi la Universitate (laboratorul de geologie) între orele 6—8 p. m.*

x **Atragem atenţia autorităţilor asupra stării mizerabile în care se află strada Carmen Sylva, din cartierul Nicolina.**

Casele din această stradă ameninţă cu surparea din cauza apei care se infiltrează în temelii. Cât priveşte circulaţia, pietonii devin adevăraţi acrobaţi pentru a putea ajunge dela un capăt la celălalt.

Serviciul technic are cuvântul.

Staţiunea Meteorologică Agricolă Copou-Iaşi

Buletin Meteorologic

din 5 August 1932

Temperatura aerului la 8 ore dim. 19,2 grade.

Temperatura minimă absolută în cursul nopţii 16 grade.

Temperatura maximă absolută a zilei precedente 22,2 grade.

Apa căzută în ultimele 24 ore în litri pe metri patrat 1.

Prevederi de timp. Presiunea atmosferică a crescut mult; timpul se va restabili spre bine; temperatura va creşte.

Şeful Staţiunei, *I. ŢIŢU*

Detaşările

în învăţământul primar

Detaşările în învăţământul primar se vor face între 1—5 Septembrie a. c. Cererile de detaşare vor fi înaintate direct Ministerului Instrucţiunei până la 28 August.

La cererea se vor anexa actele doveditoare ale intereselor pentru care se solicită detaşarea.

O comisiune specială va repartiza cererile şi va întocmi tablouri după propunerile inspectorilor şi revizorilor.

Cât priveşte numirile în posturile detaşate, acestea vor fi făcute în mod provizor pe data de 1 Octombrie a. c.

*

Tot între 1—10 Septembrie, cei reintregaţi în învăţământ, vor putea face cereri de numire în mod provizoriu.

x Nimic nu indispune mai mult ca durerile de dinţi şi nevralgiile. Remediul este simplu. O cachstă de „DALIN" le face să dispară în câteva minute fără a vătăma cât de puţin organismul. De găsit la toate Farmaciile. 13

INFORMAŢIUNI

x **Pensiile.** — Acreditivul sosit pentru achitarea pensiilor pe luna Iulie, a fost epuizat. S'au plătit astfel numai 60 la sută din pensii. D. inspector financiar a dat o ordonanţă prin care arată, că întrucât nu mai sunt parale, plata pensiei restului de pensionari se va face deabea peste câteva zile, când va sosi un nou acreditiv.

x Eri după amiază Delegaţia permanentă a Municipiului, sub preşedinţia d-lui primar Bogdan, a discutat în general chestia salubrităţii oraşului.

x **O urmărire** cu focuri de revolver a avut loc astă noapte în Tătăraşi.

Pe când patrula poliţienească făcea revizia postului din str. Ciric, gardianul public Gh. Pârlea a zărit într'o curte un bărbat, care la văzul poliţiei a luat-o la fugă, sărind gardurile şi refugiindu-se în curtea casei d-lui Victor Patraşcu din str. Ciric 35.

La somaţiile făcute de poliţişti, el n'a vrut să se oprească şi aceştia au tras focuri de revolver pentru a-l intimida ; dar fără folos, căci individul a reuşit să dispară.

Eau de Cologne No. 3111

Cea mai fină apă de Colognie reîmşăntă cu parfum natural de Farina, este ideală pentru funcţionarii de birouri, magistraţi, avocaţi, ofiţeri, voiajori, dînd voiciune şi supleţă tuturora.

fl. 100 gr.	250 gr.	500 gr.	1000 gr.
Lei 28	Lei 70	Lei 130	Lei 250

LA „ELEFANT" strada Cuza Vodă No. 62

IMPORTANT

pentru vilegiaturişti

Suntem în plin seson de vilegiatură.

Cine vrea să-şi petreacă vacanţa în mod plăcut şi să guste din fericirea ce ne-o dă natura, când ne aflăm în mijlocul ei, ar face o mare greşală să neglijeze din program o ascensiune pe *Ceahlău*, regele tuturor munţilor din *Moldova.*

Ascensiunea se poate face foarte uşor, de oricine, indiferent de vârstă, şi cu cheltuială mică de energie şi bani.

Toate detaliile de călătorie se găsesc în *„Călăuza Ceahlăului"*, editată de Societatea „Sport şi Muzică" din Iaşi, şi costă numai 30 lei.

Aviz publicului Ieşan

Este desigur, dorinţa tuturor ieşenilor de a cumpăra mărfuri bune şi eftine.

O mare parte din publicul ieşan s'a convins, de avantajul ce prezintă magazinul Kratenstein, care desface cu preţuri de nimic articolele de manufactură, provenite de la un mare faliment din Capitală.

Cum această desfacere nu va ţine mai mult decât 30 de zile, amatorii de chilipir sunt rugaţi să viziteze de urgenţă magazinul Kratenştein, aplicând principiul „Treaba de azi n'o lăsa pe mâine" şi astfel vor beneficia de marile reduceri acordate.

Doriţi să mâncaţi fructe şi legume proaspete la iarnă ?

Intrebuinţaţi praful pentru conservat legume şi fructe

Gourmand

liber de salicilat, cu care se poate conserva ani întregi pe cale rece. Nu este nevoie de Salcye, zahăr, oţet şi fiert. Se obţine în toate magazinele de coloniale şi droguerii.

Onor.
Societăţii Cooperative de Asigurări Generale „VULTURUL"
Bucureşti

Intr'adevăr îmi fac o datorie prin a vă comunica surprinderea mea pentru felul just şi real cu care mi-aţi lichidat dauna mea de „incendiu", suferită în cursul lunei Martie a. c.

Deşi sunteţi o societate quasi-oficială ca o creaţie a Băncilor Cooperative din ţară, totuşi întreceţi prin culanţă şi loialitate, un particular.

Ţin să mulţumesc foarte mult şi pentru prompta achitare a despăgubirii.

Cu toată stima
ss) DOLLY KELLERMAN
Roman
17 Iunie 1932.

CEREŢI la farmacii

Gofreta de şocolată AGOL

PURGATIVUL

cel mai nou şi mai bun

Gustul Delicios şi EFECTUL SIGUR şi PLACUT

FAC

Agolul, Purgativul cel mai preferat de

Adulţi şi copii

Gofrota lei 4

x Doctorul BRENER *specialist mamoş*, boli de femei consultaţii dela 2 până la 4 p. m.

ULTIMA ORĂ

Ministerul de Finanţe
VA LUA CU DEASILA
BANII CREDITULUI HIPOTECAR

Bucureşti 5 — Tratativele între ministrul de finanţe şi Creditul hipotecar agricol, pentru o sumă de 750 milioane lei, — n'au dus la nici un rezultat, şi se pot considera rupte.

Asta însă nu înseamnă că Ministerul de finanţe renunţă la suma în chestie. Dimpotrivă.

Ministerul stărue în a intra în posesia banilor, întrucît Creditul hipotecar nu-şi îndeplineşte misiunea.

Banii aceştia (peste 900 milioane lei) au fost destinaţi de către Stat pentru ajutorarea agriculturii, prin intermediul Creditului hipotecar. Şi dacă Creditul nu-şi îndeplineşte misiunea, e de datoria Statului a interveni pentru a reintra în stăpînirea banilor.

Pe acest temei, *Ministerul de finanţe a trimis ieri o somaţie către Credit, cerînd restituirea întregei sume de aproape un miliard lei.*

Ministerul va trece imediat la al doilea act, adica va ridica banii cu deasila.

E de văzut însă dacă nu se vor produce complicaţiuni, cu repercusiuni în cercurile creditorilor străini.

O consfătuire a celor 4 puteri
şi chestia revizuirii tratatelor

Londra 5.—„Central News" se crede informat că d-nii Macdonald, Daladier şi Hitler se vor duce la toamnă la Roma, pentruca — împreună cu d. Mussolini — să examineze situaţia europeană, prin prizma pactului celor 4.

*

Paris 5.— „Le Temps" primeşte ştirea că cercurile oficiale italiene privesc procedura pentru revizuirea tratatelor, în felul următor:

Pactul celor 4 permite să fie consultate marile puteri semnatare, pentru revizuirea tratatelor. După ce se va stabili un acord al celor 4 state, se va cere şi avizul ţărilor direct interesate.

CONCORDATUL INTRE VATICAN ŞI GERMANIA
Chestia revizuirii tratatelor. — Cazul episcopului catolic dela Oradea

In foaia oficială a arhiepiscopiei Iaşilor, — „Mitropolia Moldovei", — părintele dr. Constantin Nonea, şeful secţiei culturale a eparhiei, un apreciat ziarist, — comentează concordatul încheiat recent între Vaticau şi Germania.

Sf. Sa menţionează că de regulă concordatele apar atunci când interesele catolicismului sunt ameninţate prin politica diferitelor guverne.

Şi fapt cert e că folosul de pe urma concordatelor până acum a fost de partea Romei papale.

Până acum în Germania romano-catolicii s'au sprijinit pe partidul centrului, luînd parte la cârmuirea statului.

Iată că acum Germania — scrie pr. dr. Nonea — a luat un alt drum. Ce rezultate finale vor ieşi din această întorsătură, deocamdată nu se poate preciza. Realitatea e că o revoluţie în sânul poporului german, are loc.

„Ce rezultat va da concordatul german pentru Reih, aceasta se cam vede. Nu tot aşa va fi pentru Vatican. Căci amestecul în ale politicei interne îi este oprit: efectiv şi nu numai pe hârtie.

Şi acest lucru e cam incomod pentru curia romană"...

*

Amintind de faptul că e episcopul catolic Ştefan Fiedler de la Oradea a dat concediu unui preot... până la revizuirea tratatelor, părintele Nonea arată că gestul prelatului nu este decât o ieşire din preceptele evanghelice care îndeamnă la pace şi lumină, şi nici decum la zizanie şi ură între popoare.

Concluzia cazului dela Oradea ar fi că biserica catolică aprobă revizuirea tratatnlor; —ce! puţin în România, asta o doreşte episcopul Fiedler...

*

E probabil că va urma un răspuns al episcopie catolice din Iaşi în chestiunea aceasta.

GR. SPIRU

ORA 3

Pregătirea unor atentate
contra d-lor Roosevelt şi Hoover

New-York 5.— La Boston poliţia a arestat patru indivizi, care au aruncat bombele lacrimogene la bursa din New-York. Indivizii fac parte din partidul internaţional.

Poliţia a mai descoperit şi trei maşini infernale, împachetate şi adresate d-lor Roosevelt, Hoover şi Norman Thomas (fost candidat la preşidenţie). Cazul a produs senzaţie.

Ce declară Seletzki
Şedinţa impresionantă de astăzi

Buc. 5 — Astăzi dimineaţă a continuat procesul lui Seletzki.

Acuzatul, emoţionat, vorbind cu un accent străin, s'a apărat singur. In ecerţă Seletzki a declarat următoarele:

— „N'aveam numai dreptul, ci şi datoria de a-mi procura actele în cauză. Am rupt sigiliile din cauza surescitării, un nasture dela haină agăţându-e de şnurul sigiliilor.

In închisoare am avut un regim aspru.

Acum rog consiliul să întrebe martorii, dacă ei cred că cu pot fi spion. Dacă vor răspunde afirmativ atunci să mă împuşcaţi.

Dacă veţi constata însă nevinovăţia mea, atunci va rog să mă reabilitaţi, redându-mi-se locul ocupat până acum".

Declaraţiile lui Seletzki au impresionat sala.

Apărarea a cerut apoi lista neagra cu sumele încasate. D. prim comisar regal a răspuns că nu există o asemenea listă. Procesul continuă.

Balonul spre stratosferă a căzut?

New-York 5.— Balonul lui Setle a pornit azi dimineaţă în zbor spre stratosferă.

O ultimă telegramă anunţă că aeronava ar fi căzut dela o mare înălţime. Alte amănunte lipsesc.

Acţiunea d-lui Mihalache

Bucureşti 5.— D. Mihalache s'a întâlnit ieri dimineaţă cu d. Vaida, iar aseară a avut o lungă întrevedere cu d. Madgearu, interesându-se de proectele şi soluţiile guvernului.

Ieri după amiază, d. Mihalache a fost primit în audienţă de Rege, timp de un ceas şi fum.

Fruntaşul politic a arătat Suveranului felul cum vede problema monetară.

GENERALUL BALBO
guvernatorul Tripolitaniei?

Roma 5. — In cercurile diplomatice se vorbeşte că, îndată după înapoerea în ţară, generalul Balbo va fi numit guvernator al Tripolitaniei.

Isprava sadică
a unui şofer

Bucureşti 5 — La restaurantul „Luzana" din str. 11 Iunie, şoferul Dragomir în etate de 28 ani, făcea chef de două zile. In stare de ebrietate, a întâlnit pe culoar pe fetiţa Wilma Fener, în etate de 7 ani.

Şoferul a atras pe fetiţă într'o odae şi a batjocorit-o în chip sălbatec.

Mica victimă a fost transportată la spital, iar bestia se află arestată.

Ştiri externe

Un atentat
la bursa din New-York

New-York 5.—In sala mare a Bursei s'a produs o explozie, răspândindu-se gaze lacrimogene.

Cuprinsă de panică, lumea a năvălit la eşire. Au sosit în grabă echipe de salvare.

S'a constatat că e vorba de un atentat. Motivul şi autorul acestei fapte, încă nu s'a putut stabili.

Gandhi

Londra 5.—Trib. din Bombay a condamnat ieri pe Gandhi la un an închisoare.

După condamnare, Gandhi a declarat:

— Sînt un om al păcii; însă trebue să rezist contra forţei.

Expulzări

Berlin 5. — Ca măsură de represalii, guvernul a ordonat expulzarea din Germania, ca indezirabili, a tuturor ziariştilor autriaci.

Manifestaţie

Praga 5. — O manifestaţie ostilă s'a produs ieri în faţa legaţiei germane. Guvernul a cerut scuze pentru cele întâmplate.

Informaţiuni

x **Fr. POGOR" vînd mărfurile cele mai fine cu preţuri eftine.**

x **Sfaturi pentru îngrijirea unui ten curat.** Întrebuinţaţi „Crema de Lăcrămioare de zi". Emulsie vegetală cu parfum natural de lăcrămioare, uşor absorbită ep piele dându-i hrana indispensabilă şi făcând-o catifelată, suavă. parfumată. „Crema de Lăcrămioare" curăţă şi albeşte faţa.

Depozit Farmacia Dr. D. Beceanu Piaţa Halei Iaşi. 10

Ştiri poliţieneşti

UN SCANDAL
în str. Bucşinescu

In cercetarea comisiei IV-a se află plângerea d-lui Ioan Lolescu şi a concubinei sale d-na Maria Dimitriu din str. Bucşinescu.

Reclamanţii au arătat că aseară au pătruns în locuinţa lor soţii Pavel şi Elena Popa şi un anume P. Cristian, care au sărit asupra lor maltratându-i şi apoi au devastat casa. S'a dispus o anchetă.

Furt de bijuterii.— D-na Nadia Lesnic din Cişmeaua Păcurari, a reclamat poliţiei că femeia Frosina Slobodiniuc din str. Pacurari 27, i-ar fi furat inele de aur şi argint şi o cantitate de lenjuri.

Furturi.—D-na Raşela Croitoru din str. Sft. Lazar aflându-se la hală, a fost jefuită de pungaşul C. Marinesc, care i-a smuls din mână poşeta cu bani.

—A fost înaintată poliţiei femeia Maria Puşcă la cererea d-nei Ana Feibiş, pentru că i-ar fi furat 1500 lei.

— Deasemenea este cercetat la poliţie numitul Lucan Zaharia la cererea d-lui Gh. Popa din str. Ciurchi 65, care a reclamat că a fost jefuit de pârât.

— In lipsa d-lui Leon Idelovici din str. Căpitan Păun, plecat în străinătate, răufăcători au descuiat casele.

Intrucât stăpânul lipseşte nu se poate şti ce anume s'a furat.

— O spargere zădărnicită s'a înregistrat la d. dr. Hurmuzache din strada Sft. Atanase 1.

Diverse. — A fost înaintat Comendatirei, soldatul Iacob Cosmic, care a dezertat din Regimentul 27 Infanterie Bacău.

— D. Marcel Anton din str. Sărărie 121, a depus la poliţie o monetă falşă de 20 lei.

— Un cal s'a furat d-lui Ilie Taler din strada Sft. Lazăr 83; iar nişte păsări la d. Grig. Ionescu din stradela Sărărie 30. *Rep.*

S'a surpat un deal la Ruginoasa
(lângă Tg. Frumos)

Autorităţile judeţene au fost informate telefonic astă noapte despre o nouă surpare a unui deal pe teritoriul judeţului Baia.

Pela ora 3 noaptea, locuitorii din comuna Ruginoasa au fost treziţi de urele zgomote subt rane.

Ieşind afară, au constatat cu surprindere că dealul din capul satului s'a surpat, iar casele cari se aflau pe deal şi în apropiere, au fost avariate.

Până în prezent nu s'a putut stabili dacă sînt şi victime omeneşti. *Rep.*

INFORMAŢIUNI

x **Plata salariilor.**— Azi a început la Administraţia Financiară achitarea salariilor pe luna Iulie, funcţionarilor publici, depinzând de ministerul de Justiţie, Finanţe şi Industrie.

Luni se vor achita salariile celor dela Ministerul sănătăţii şi Universitate; iar Marţi, Armata şi Ministerul Instrucţiunei.

Funcţionarii de poliţie şi acei ce depind de Ministerul de interne, vor încasa salariile abia Miercuri sau Joi.

x *Serbarea de la Strandul Iaşilor,* anunţată de către Societatea „Mărăşti" pentru ziua de 27 Iulie a. c., va avea loc astăzi Sâmbătă 5 August, orele 8 seara.

Toate biletele vândute până la această dată în numele Societăţii Mărăşti, sunt valabile.

x I. P. S. S. Mitropolitul Pimen mai stă în localitate până la strângerea recoltei de grâu de pe moşiile eparhiei, şi apoi va pleca la una din Mânăstirile Moldovei să-şi petreacă vacanţa.

x Imprejurimile Podului Ioaie şi Tg. Frumos, sunt acoperite de apă. In unele părţi, apa a ajuns până în apropierea liniei ferate.

Apele Bahlueţului şi Râului Negru au început să scadă.

x Comercianţii I. L. Zeilig din str. Carp şi M. Herş din str. Petru Rareş, au reclamat justiţiei pe d. O. Negreanu din str. Cuza Vodă.

Reclamanţii arată că acesta fiind numit sechestru judiciar asupra magazinului „Doina", ar fi sustras marfă sechestrată, înlocuind'o cu alta inferioară.

x D. Pincu Goldstein din str. Unirei 5 a fost trimis în judecată pentru distrugere, în urma reclamaţiei d-lui Murtezan Dumas din Tg. Frumos.

x D. V. Angheluţă din str. Ipsilante 11 a reclamat justiţiei că atât el cât şi soţia ar fi mereu torturaţi de socrul lor d. Ion Bonescu.

S'au ordonat cercetări.

x Luni 7 August vor pleca la colonia de vară din Agigea, elevii de şcoală primară din Iaşi, repartizaţi la această colonie.

x Serviciul sanitar a făcut eri o descindere inopinată la d. Avarvarei din str. Pomir 11 unde s'a descoperit un „laborator" de înghetată, ce funcţiona neautorizat.

Laboratorul a fost închis, iar proprietarul trimis în judecată.

Shor în stratosferă

Chicago5.—Profesorul Setle a anunţat că la ora 23 porneşte în stratosferă.

Are intenţia să se urce la 18.000 metri şi să se menţie în văzduh 20 până la 30 ceasuri, pentru a analiza razele cosmice.

DOI OAMENI
TĂIAŢI DE TREN

Ploieşti 5 — La intrarea în gara Ploieşti, trenul personal nr. 505 care venea dela Bucureşti, a surprins pe linie doi trecători şi i-a mutilat în mod oribil.

Identitatea victimelor încă n'a fost stabilită. Se crede că e vorba de doi muncitori care se întorceau dela lucru.

Informaţiuni

x In timpul excursiilor, militari în marş, vânatori şi chiar automobilişti (la volan) evitaţi oboseala dacă întrebuinţaţi **Tablete Kola** stimulante. Preparatul Farmacistului Werner Iaşi.

x La şcoala profesională de fete a Reuniunei Femeilor Române s'au început înscrierile.

Căutăm
reprezentant

pentru vânzarea de ornamente moderne de mobile (Moebelbeschlaege) pentru Iaşi şi împrejurimi, care ar fi gata să instaleze un depozit pe spezele proprii. Exclusivitatea vânzărei este garantată. Oferte serioase se adresează la Norbert Rathsprecher Cernăuţi, Petru Rareş 82.

x **Inainte de a pleca la băi sau la ţară, nu uitaţi să vă abonaţi la „Opinia". Abonament lunar 50 lei.**

DOCTOR
SOLO SCHREIFEL
BOLI INTERNE, PIELE, VENERICE, SIFILIS
Raze Ultraviolete, Diathermie, Analize de singe
Consultaţii şi tratamente zilnic între 8-11 şi 2-9 seara
Strada Anastasie Panu 70 (vis-a-vis de Palatul Ad-tiv)

MILITARI

TESTA
COMBATE
DURERI DE CAP - MIGRENE
NEVRALGII - DURERI DE DINŢI
RĂCELI - GRIPĂ - JUNGHIURI

O aventură dramatică
a fiului lui Cotty

Paris 5. — O tânără şi elegantă engiezoaică s'a sinucis, cu un foc de revolver, într'o cameră a hotelului „George V" din centrul Parisului".

In momentul cînd s'a întîmplat drama, lîngă sinucigaşă se afla un domn elegant al cărui nume n'a fost divulgat în ziare.

Ulterior s'a aflat că-i vorba de Roland Cotty, fiul cunoscutului industriaş şi proprietar de ziare.

D. Roland Cotty, om însurat şi tată al trei copii, avea legături intime cu d-ra Dorothea Wright. S'au produs neînţelegeri, pe chestiuni de gelozie şi era vorba de o despărţire. Tânăra englezoaică şi-a curmat viaţa, chiar în faţa prietenului ei.

După ridicarea stării de asediu
Măsuri pentru menţinerea ordinei publice

Bucureşti 5. — Guvernul a dat următorul comunicat:

„Ieri a expirat termenul de 6 luni, prevăzut în legea pentru aplicarea măsurilor excepţionale de ordine.

Conform legii, începând de ieri, aplicarea stării de asediu şi a consecinţelor pe care le comportă, a încetat în toate regiunile ţării unde starea de asediu fusese instituită".

*

Acuma guvernul şi-a pus problema măsurilor necesare pentru asigurarea ordinei publice. In acest scop, legea Mârzescu va fi aplicată cu toată rigoarea.

D. general Uică s'a prezintat ieri la preşidenţia consiliului, unde d. Vaida i-a dat o serie de instrucţiuni.

La ministerul de interne s'a ţinut aseară o consfătuire între d-nii subsecretar Ionel Pop, secretar general Frumuzache şi col. G. Marinescu prefectul Capitalei.

*

Portul ilegal de uniforme provoacă unele dificultăţi tehnice. Curtea de Apel S. III a statuat ieri, într'un proces, că purtarea uniformei Gărzii de Fier, nu este un delict în sensul art. 27 din legea Mirzescu.

Ministerul de interne va examina cazul şi va transmite în toată ţara un ordin circular asupra felului cum trebueşte aplicată legea Mârzescu.

Camera de Comerţ şi de Industrie Iaşi
PUBLICAŢIUNE No. 1754
1 August 1933

Se aduce la cunoştinţa că în vederea alegerilor pentru Consiliul de Administraţie a Camerei noastre de Comerţ şi de Industrie Circ. Iaşi, ce vor avea loc în ziua de 15 Octombrie 1933, listele electorale ale alegătorilor din oraşele şi judeţele Iaşi şi Vaslui, sunt puse la dispoziţia publicului, cu începere din data de 10 August 1933 în biurourile Camerei de Comerţ şi de Industrie Iaşi, la sediul ei din Iaşi str. Cuza Vodă 67, şi la Oficiul Vaslui.

Toţi cei interesaţi pot face contestaţie contra erorilor sau omisiunilor din liste, în termen de 15 zile dela data de 10 August 1933.

Contestaţiunile se vor introduce numai la sediul Central al Camerei de Comerţ şi de Industrie Iaşi, unde funcţionează Comitetul de Direcţie.

Preşedinte, I. BOTEZ Prim-Secretar, GH. I. MIRAUŢA

DOCTOR
I. SCHWARTZMAN
Fost asistent al clinicei din Paris
Boli interne şi de copii
Specializat în boli de inimă plămâni şi rinichi.
Diagnosticul afecţiunilor de inimă cu aparatul-Electrocardiograf.
Tratamentul tuberculozei-pulmonare cu pneumothorax artificial.
Injecţiile sclerozante la varice.
Consultă zilnic între 11-1 şi 4-7 d.a Strada Căpitan Păun 10. Telefon 11

Tratamente de Slăbire şi îngrăşare
Dr. A. HOFFMANN
strada George Enescu

x **ABONAMENTE în orice localitate balneară sau climaterică, 50 lei lunar.**

Romania
Chestura Pol. Municipiului Iaşi
Biroul de Proceduri
PUBLICAŢIUNE
Anul 1933 luna August 4

Se publică spre cunoştinţa generală că conform adresei No, 28464 | 933 a judec. Ocol 2 Urb. Iaşi se va vinde prin licitaţie publică în ziua de 10 August 1933 ora 10 d'm, averea mobilă definitiv sechestrată cu Procesul Verbal din 9 Mai 1933 de la Rauer S. Meer din Iaşi str. Unirei 3 în pretenţia Băncei Cooperative de Credit Mărunt şi Economie S. A. Iaşi şi compusă din: 1) două şifoniere culoarea frasin cu câte 2 uşi şi câte un sertar în interior, câte una din uşi având oglindă. 2) Două pedestale furnierate mahon, 3) una toaletă lemn frasin cu oglindă ovală. 4) 2 noptiere de lemn aceiaşi culoare 5) una masă pe 4 picioare cu sase scaune.

Vinzarea se va face în Iaşi str. Unirei 3, la domiciliu debitorului pe bani gata.

Comisar Ajutor, I. Costea
No. 5717 din 5 August 1933

PUBLICAŢIE

Comitetul şcolar dela liceul Naţional din Iaşi aduce la cunoştinţă că va ţine a doua licitaţie publică în ziua de 19 August 1933 ora 9 a. m. în cancelaria liceului pentru procurarea a 30 vagoane lemne de foc esenţă tare fag şi carpen, necesare pentru anul şcolar 1933-34.

Caetul de sarcini se poate vedea la cancelaria liceului zilnic în orele 9-12 a. m. şi 4-7 p. m. Comitetul

BIBLIOTECA UNIVERSITĂŢII -IAŞI-
CURSA II 8 AUG 933 IAŞI
Biblioteca Universităţii
Loco

ANUL XXIX No. 7886

2 (doi) lei exemplarul

MARŢI 8 AUGUST 1933

ABONAMENTE

ATELIERELE TIPOGRAFICE
IAŞI. — STR. LĂPUŞNEANU 37

OPINIA

ZIAR POLITIC COTIDIAN

OPINIA
BON DE PREMII
No. 27
Bani, Biciclete, Imbrăcăminte.
Detaşaţi seria complectă.

ACTUALITĂŢI POLITICE

LOVITURA DE FORŢĂ

PROECTATĂ DE D. MADGEARU

— IN GOANA DUPĂ EXPEDIENTE FINANCIARE —

In fiece lună, încasările statului sânt deficitare, şi Ministerul de finanţe recurge la tot soiul de expediente pentru a face faţă situaţiei.

După conferinţa din Londra, d. Madgearu venise cu un nou expedient: „inflaţia sezonieră". Şi a anunţat-o cu glas tare. S'a izbit însă de împotrivirea d-lor G. G. Mironescu şi Al. Vaida,—împotrivire adăogată la rezistenţa Băncii Naţionale.

D. Madgearu, foarte malcabil, a părăsit imediat inflaţia, şi a ochit în schimb miliardul de lei al Creditului hipotecar agricol.

*

Sub pretextul „valorificării cerealelor" vistiernicul nostru a cerut banii Creditului hipotecar. Insă banii aceştia sânt depuşi la Banca Naţională şi au prin lege o destinaţie specială, — prin legea care leagă raporturile noastre întregi cu creditorii din străinătate.

D. Madgearu anunţase că „a aranjat" în străinătate. In fond însă nu aranjase nimic. Obţinuse o promisiune favorabilă a grupului francez, dar s'au împotrivit categoric celelalte grupuri (elveţian, suedez, german).

Venit în Bucureşti, vistiernicul nostru a început pertractări cu conducătorii Creditului. Insă nu s'a putut face înţelegere, fiindcă conducătorii cer dezlegarea de peste graniţă.

Şi atunci, impetuos, d. Madgearu ameninţă că ia banii cu deasila.

*

Ministrul de finanţe — evident—vrea să schimbe destinaţia miliardului, pentru nevoile urgente ale tezaurului („valorificarea cerealelor" e o poveste).

Dar e îndoială mare că ar reuşi să ridice banii cu forţa. Se va împotrivi, desigur, Banca Naţională, care e răspunzătoare de sumă. Şi se spune că nici d. Mironescu nu admite, cu nici un chip, asemenea sisteme care ar indispune finanţa străină (d. Mironescu este de o servilitate absolută faţă de străinătate).

Ce expedient şi ce cale ar mai rămâne d-lui Madgearu. Unele cercuri opoziţioniste cred că... demisia! **X.**

IDEI ŞI FAPTE

POVESTEA CELOR 13,

care au pornit să cucerească lumea

Ziarul „Sunday Chronicle" din Manchester află ştirea senzaţională şi sperietoare despre un apropiat atac îndreptat împotriva Franţei.

Vestea e menită să ne umple inimile de groază, dacă ţinem seama de promisiunea solemnă a lui Hitler de a se răfui într'o bună zi cu duşmanul secular al Germaniei.

Acuma, însă nu-i vorba de aşa ceva. Teribilul Hiter n'are deocamdată de gând să dezlănţuie războiul, fiind preocupat pentru moment cu exterminarea nearienilor...

Atacul va avea totuşi loc, pentrucă cei care'l pregătesc nu obişnuiesc deloc să glumească. Ceiace e mai grozav, e faptul că misterioşii atentatori n'au nici un motiv să se îndoiască de reuşita acţiunei lor criminale. Dânşii au doar la activul lor atâtea operaţiuni îndrăzneţe, încununate toate de cel mai desăvârşit succes.

Povestea celor treisprezece, care au pornit să cucerească lumea e foarte simplă şi totodată foarte caracteristică pentru regimul acesta capitalist de pomină, sub care le e dat popoarelor lumii să-şi târâie existenţa mizerabilă şi dubioasă.

*

Incă în urmă cu doi ani s'a înfiinţat la Paris trustul celor 13 bancheri. Trustul dispune de un capital formidabil de 20 milioane lire sterline. Şi lui i se datoreşte prăbuşirea succesivă a mărcii germane, a lirei engleze, a dolarului american. Lui îi datoresc milioanele de mici burgheji de pretutindeni sărăcia, provocată de deprecierea celor mai solide monede. Evident că întreprinderea celor 13 realizează astfel câştiguri fabuloase.

Ce le pasă lor că se accentuiază criza şi sporeşte catastrofal mizeria—odată ce au reuşit să-şi dubleze şi să-şi tripleze capitalurile!

...Şi cei 13 întocmesc alte planuri îndrăzneţe, pornesc o nouă ofensivă — deastădată împotriva francului francez, pe care speră să'l deprecieze în curând printr'o singură şi măiastră lovitură de bursă; printr'un reuşit joc à la baisse!

...Şi se va duce dintr'odată dracului toată prosperitatea şi bogăţia proverbială a francezului, aşa cum s'a dus la dracu, cu un ceas mai de vreme, prosperitatea neamţului, cea a englezului, cea a americanului. Aşa cum se va duce într'un târziu dracului prosperitatea celorlalte aşezări burghezo-capitaliste.

Şi abia atunci va veni şi rândul celor 13 criminali, care nu vor mai avea unde şi asupra cui să-şi aplice loviturile; cărora nu le va mai rămâne decât să deie o ultimă şi practică întrebuinţare imenselor stocuri de bancnote, fără nici-o acoperire.

Să le deie foc!

Dar atunci abia omenirea aceasta multchinuită va putea răsufla uşor, şi îşi va putea făuri o altă viaţă fără ruble, fără mărci şi dolari fără lire şi fără franci; o viaţă, fără speculaţiuni de bursă, fără criză, şomaj, supraproducţie şi subconsumaţie.

I. L.BASARABEANU

168 ore fără mâncare

Un caz impresionant de sinucidere

La spitalul din Krems (Austria) au fost aduşi în stare disperată soţii Aloisia şi Leopold Kurzbauer, care au încercat să se sinucidă într'un chip cu totul impresionant. Ambii n'au mâncat nimic timp de 168 ore, adecă şapte zile. In tot acest interval n'au băut decât două sticle cu apă, fiindcă n'au putut răbda chinurile setei.

Duios este faptul că copilul sinucigaşilor, în etate de 11 ani, deşi a asistat la durerea părinţilor, n'a spus nimănui nimic, fiindcă a fost rugat să tacă. Cazul a fost însă denunţat de nişte vecini, cărora li s'a părut suspectă dispariaţia bruscă a soţilor Kurzbauer. Sinucigaşii declară că motivul actului disperat este mizeria şi că chiar dacă ar fi vrut să mînînce, n'aveau ce! Medicii speră că nefericiţii vor putea fi salvaţi, deşi se află amîndoi într'o stare de slăbiciune extremă. Apoi însă va începe din nou tragedia!!..

Călătoriile prinţului Nicolaie

Am relatat că prinţul Nicolaie a vizitat zilele trecute Berlinul, unde a sosit cu avionul.

In clişeu: prinţul Nicolaie (în stânga), pe aerodromul din Berlin, în tovărăşia unchiului său contele Friedrich Victor de Hohenzollern.

DIN TOATA LUMEA

Pentru căsătoriţi.—După cum anunţă un ziar din Roma, d. Mussolini pregăteşte un interesant proect cu avantagii pentru tinerii căsătoriţi. Printre altele, proectul prevede:

Tinerele perechi se vor bucura de 50 la sută reducere la chirii în primul an după nuntă. In interiorul ţării vor putea beneficia de o călătorie gratuită cu trenul şi de 100 bilete gratuite în tramvaie. In luna de miere însurăţeii vor avea diverse reduceri în staţiunile de mare şi de munte. Familia cu mai mult de cinci copii, va primi ajutoare din partea statului.

Precum se vede, d. Mussolini face toate avantagiile posibile, pentru a spori natalitatea şi numărul căsătoriilor în Italia.

*

Unii care cer impozite.-Pentru hindusii din regiunea Amritsar, a plăti impozite înseamnă o deosebită cinste. Locuitorii care nu sunt impuşi, nu se bucură de nicio consideraţie cetăţenească.

Deaceia s'a înregistrat acolo faptul curios, că un grup de locuitori a cerut să fie supus la plata dărilor. Ceva mai mult; au solicitat să fie înscrişi în categoria contribuabililor cu cele mai mari impozite, pentru a căpăta astfel un rol civic de prima ordine.

La noi, desigur, oamenii ar renunţa bucuroşi la asemenea cinste!...

*

Strada fără zgomot. — Spitalul de boli nervoase din Portland (America) a făcut primării o cerere interesantă, în sensul de a se interzice circulaţia şi zgomotul pe strada unde e situat spitalul. Aceasta, din cauza că tumultul enervează bolnavii şi vindecarea pacienţilor devine foarte grea.

Primăria a admis cererea în cauză şi astfel uliţa respectivă este astăzi cea mai liniştită stradă din America. Pe acolo nu trece nici un vehicul, iar trecătorii, subt ameninţarea pedepselor, n'au voie să facă zgomot.

Faptul a avut o consecinţă neaşteptată. Terenurile şi locuinţele din aceа stradă au devenit cele mai căutate, fiind plătite cu preţuri foarte scumpe. Cartierul e socotit ca un loc de recreare în acel oraş zgomotos.

*

Insomnia, motiv de divorţ.—Un caz de divors puţin obişnuit a venit spre judecare la Liverpool (Anglia). D-na Irene Walden a cerut să fie despărţită de soţul ei, care suferă de o insomnie cumplită.

Bărbatul nu doarme nopţi întregi şi trezeşte toată familia, care trebuie să-i suporte enervările. D-na Walden a îndurat situaţia timp de opt ani. Zilele trecute a simţit însă că nu mai poate răbda şi deaceia s'a adresat justiţiei.

Soţul a recunoscut că din cauza insomniei sale, suferă toată familia. Dar a rugat să nu fie părăsit de nevastă, ci mai curând internat într'un sanatoriu. Tribunalul a rămas să se pronunţe.

CASA SCRIITORILOR

S'A DESCHIS la MOSCOVA

Din Moscova se anunţă că acolo a fost inaugurată „Casa scriitorilor" construită într'un parc public şi denumită „Maxim Gorki" în cinstea marelui literat rus. In această casă, scriitorii debili şi bolnavi vor găsi posibilităţi de întremare.

In piaţa din faţa clădirii, se vor organiza în fiecare seară conferinţi şi şezători, la care vor lua parte îndeosebi talentele tinere din rândurile muncitorimii. In afară de aceasta, scriitorilor li se vor pune la dispoziţie camere retrase, unde vor putea lucra în voie. Aceste camere sunt modern amenajate, având maşini electrice de scris, ventilatoare cu aer cald şi rece, etc.

ANCHETELE „OPINIEI"

SERVICIUL „SALVĂRII" LA IAŞI

O instituţie extrem de utilă, — însă lipsită de sprijinul necesar

— „Allo Centrala".
— „Da".
— „*104*, vă rog".
— „Allo, Salvarea"?
— „Aici Salvarea".
— „Veniţi vă rog imediat în strada Ipsilante nr. 199. Un tânăr a ucis o domnişoară; apoi s'a împuşcat".
„Sosim numaidecât".

*

— „Allo, Centrala, daţi-mi redacţia ziarului".
— „Redacţia"?
— „Da".
— „Trimiteţi pe cineva în strada Ipsilante 199. S'a întâmplat acolo o dramă".

*

Internul „Salvării" şi-a luat trusa, s'a urcat în maşină şi a dictat şoferului adresa.

Un reporter al ziarului a luat alt vehicul şi a dictat aceiaşi adresă.

*

Societatea „Salvarea" la Iaşi, împlineşte un rol foarte necesar. La atâtea accidente sau uneori crime, se adaugă şi sinuciderea cotidiană, care a adus oraşului Iaşi faima de târg al sinuciderilor.

Cu ocazia unei vizite pe care am făcut-o la instituţia de pe strada Elena Doamna, am constatat o serie de fapte care trebuesc menţionate.

In primul rând, e necesar de subliniat că întregul apartament pe care-l ocupă „Salvarea" e compus nu ai din două camere: în una e instalat telefonul; iar cealaltă serveşte internului, de locuinţă.

In al doilea rând: există un singur intern, care trebuie să stea în permanenţă la serviciu. Să presupunem faptul că aproape în acelaş timp se produc în Iaşi două sinucideri, sau accidente.

„Salvarea" a fost chemată la una din aceste două nenorociri.

Internul a plecat şi a încuiat. Peste câte-va minute telefonul sună din nou. Nimeni nu răspunde.

Sânt însă şi alte lipsuri. „Salvarea" posedă o singură maşină (cu doui şoferi care lucrează cu schimbul), precum şi un landou, care este folosit însă foarte rar.

Automobilul se află într'o stare ce lasă de dorit.

Vehiculul este reparat — la necesitate — în răstimpul dela un „caz" la altul.

Retribuţia ce se acordă acestui infim personal, este cu totul redusă.

Internul este plătit numai cu... o mie lei pe lună, şi munca pe care o prestează întrece cu mult valoarea retribuţiei.

Şi chiar acest salar minim, nu este achitat personalului de câte-va luni de zile!

Pe de altă parte, „Salvarea" resimte mult lipsa materialului farmaceutic.

Intreaga farmacie a „Salvării" e depozitată în două rafturi ale unui dulap minuscul.

*

Incă o necesitate urgentă e construirea unui prim post de ajutor în localul „Salvării".

Aflăm că d. dr. T. Bulău, inspector al regiunii sanitare, intenţionează să aducă la îndeplinire acest fapt.

„Salvareau" trăeşte din fonduri proprii (cotizaţiile membrilor, chete, serbări etc.).

Ministerul acordă, anual un fond, dar care... nu se achită.

Suma există numai pe hârtie. Şi primăria municipiului înscrie în buget o cotă mică pentru această instituţie; iar uzina oferă lumină pe gratis.

La „Salvarea", ca şi la Institutul antirabic se întâmplă acelaş lucru cu taxa de tratament.

Şi la „Salvarea" e prevăzută o taxă de tratament, dar o plăteşte cine poate şi cum poate.

Lipsurile pe care le-am arătat la această instituţie atît de utilă Iaşului, trebuesc luate în cercetare şi remediate de cei în drept, cât mai curând

M. Admar

NOTE LITERARE

POESIA „PSALTIREI"

- Opera poetului V. Militaru -

Iubitorii de literatură frumoasă, în curent cu producţiunile scriitorilor care susţin, modest dar cu talent, revistele noastre, vor îi întîlnit adesea, şi de multă vreme, numele poetului *V. Militaru*, care nu de mult a publicat volumul de versuri „Vorbe cu tâlc" brodate pe înţelepciunea şi filosofia poporului, dar scrisă într'o prea frumoasă şi armonioasă limbă literară.

Inrudit ca genul clasic cultivat altă-dată de *Anton Pann* în „Povestea Vorbii" poetul *Vasile Militaru* este poate singurul său continuator, cu adaosul că este mai artist, mai estet, şi un excelent versificator.

A scris numai versuri: fabule, poeme, basme şi teatru, în versuri; iar cea mai nouă lucrare a sa este „*Psaltirea*" în versuri cu care a îmbogăţit acum literatura religioasă—(săracă în atari lucrări)—şi poesia românească.

Poetul *Militaru* — pe care, cu uimire, nu l-am întâlnit în nici una din antologiile mai noui şi care ar putea figura cu... „tâlc" în cărţile didactice ale cursului superior de liceu—n'a atras încă suficient atenţiunea recenzenţilor şi a criticelor noastre, căci altfel nu se poate explica lipsa de atenţiune ce i se acordă. A găsit însă, graţie talentului său şi graţie genului în care fecundează, aprecierea Inaltului Patriarh Dr. *Miron Cristea* care l'a „încurajat" şi a d-lui *C. Băicoianu* care l'a înlesnit să imprime voluminoasa „*Psaltire*" nesecat isvor de poesie care poate fi savurată, mai ales în aceste vremuri zbuciumate, de iubitorul de literatură, fie el chiar şi ateu...

Ce cuprinde „*Psaltirea*" poetului *Militaru*?

Psalmii lui David,— ai acelui rege-poet pe care poetul *M. Codreanu* l'a evocat în sonetul „Meloterapie Biblică".

David cântă. Cântă cu măestrie
Din neîntrecuta-i harfă fermecată
Şi Saul cu privirea 'nourată
Ii ascultă senina simfonie.

Şi nu e tocmai uşor să armonizezi simfonia a 150 psalmi păstând şi muzicalitatea poetică şi atmosfera religioasă. De aceea „*Psaltirea*" poetului *Vasile Militaru* este poate cea mai valoroasă lucrare din literatura religioasă ce s'a tipărit la noi.

Citez la întâmplare câteva din strofele psaltirei care îţi răcoresc sufletul, oricât ai fi de panteist:

Precum cerbul însetează
de isvoare cu ape line
Astfel sufletul meu, Doamne,
însetează după Tine

Insetat e al meu suflet
după Dumnezeu cel viu:
Când putea-voi, Doamne sfinte
oare 'n faţa Ta să viu?

Sufletul mi se topeşte,
când îmi amintesc cu dor
Cum mergeam, în altă vreme
cu mulţime în popor,

In spre casa ta, stăpâne,
în cântări bucurătoare
Şi de mulţumită, Ţie
cu norodu'n serbătoare
(„Psalmul 41")

Dacă totul e imn şi slavă, imaginele şi toată atmosfera abundă de frumuseţa poetică, de pură inspiraţie poetică.

Toţi cei de frunte,
cu suflet rece şi ferbinte
Voi toţi bogaţi şi săracii
e vremea să luaţi aminte:

Că gura mea înţelepciune
să vă grăiască acum începe
Iar inima-mi, cu al ei cuget
adânc pe toate le pricepe

Sunt „psalmi", imnuri către Domnul. Ele inspiră credinţa — fiindcă isvoresc din pură înţelepciune, din dorinţa divină de a povăţui şi întări, de a mângâia şi alina, — şi care suflet omenesc n'are nevoe de o atare caldă şi binefăcătoare dragoste şi bunătate?

Dacă opera în sine este pur religioasă, poetul *V. Militaru* a ştiut să-i dea cel mai potrivit vestmînt pitoresc prin bogăţia şi muzicalitatea versurilor sale.

„Psaltirea" astfel intonată, onorează cu prisosinţă literatura religioasă ca şi poezia românească, consacrînd pe V. Militaru ca un poet de valoare.

C. Săteanu

CRONICA MEDICALĂ

de dr. Iosif Şmilovici-Iaşi

CURA DE MERE

Suntem în plina perioada a fructelor proaspete. După sezonul efemer al cireşelor şi vişinelor (în anul acesta excesiv de ploios, puţin pârguite şi aproape nearomate) începe epoca mult mai lungă a merelor, a zarzărilor (caiselor) şi a perelor.

In ţară la noi se cultivă, cum ştim, două feluri de fructe: *văratice* şi *tomnatice*. Prima categorie, dacă are avantajul de a se coace de vreme, nu are însă calitatea conservării, cum o au cele „*tomnatice*" care se pot păstra până'n toiul verei următoare.

Dar aceasta nu însamnă nimic faţă de marele aport ce'l aduc fructele văratice, în alimentaţia generală şi mai ales, în special, în ce priveşte hrana copiilor.

Merele de *Sfântu-Ilie*, primele din categorie, şi numite ast-fel pentru-că, deşi verzi, ca aspect, sunt totuşi dulci şi coapte în mijlocul lui Iulie constitue începutul perioadei fructelor, despre care ne ocupăm aci şi a căror întrebuinţare *ca medicament* a revoluţionat acum câţi-va ani lumea medicală.

Incă prin începutul lui Martie a anului curent, un excelent cunoscător al bolilor copiilor, colegul dr. *Schächter*-Bucureşti a publicat în „*Noua Revistă Medicală*" o importantă lucrare, cu privire la *vindecarea rapidă a diareelor infantile* prin cura de mere. Chestiunea aceasta, studiată de mulţi clinicieni de frunte, (ca prof. *Moro* din *Heidelberg*, *Pfaundler*-München, *Fanconi*-Zürich etc.) a ajuns astăzi a fi o metodă precisă, graţie căreia au fost salvate mii de vieţi fragede de la boala deseori atât de gravă cum e diareea la copii.

Prin aceasta s'a distrus în acelaş timp şi legenda că fructele (mere, pere, caise, banane) ar fi dăunătoare unui stomac „deranjat".

Dimpotrivă. Tocmai în cazurile de diaree, chiar în cele mai grave, fructele acestea — mai ales sub formă de *puree* (sau compot) sau chiar răzăluite de crude şi date copiilor produc rezultatele excelente.

Din chiar prima zi se vede o ameliorare şi după 3—4 zile scaunele copilului devin normale.

Aşa că, luând cunoştinţă de aceste rezultate îmbucurătoare, noi ne-am pus chestiunea: Oare nu este mult mai avantajos să administrăm fructele şi ca titlu *profilactic*? Şi atunci ar fi şi mai eloquent.

Să introducem fructele proaspete în alimentaţia zilnică a copilului, cu sau fără coajă, e indiferent şi să dăm a-

(Continuarea în pag. II-a)

Senzaţionale descoperiri

în pustiul Saharei

Profesorul Maurice Reygasse dela muzeul etnografic din Alger, a făcut în regiunea Ahaggar, din pustiul Saharei, o descoperire senzaţională de obiecte din epoca romanilor. S'a desgropat un mormânt cu resturile unei persoane de sex femenin. Se crede că e vorba de osemintele reginei Tiu Hinans, prima conducătoare a tuaregilor. Regina Hinans se trage dintr'o familie bogată din vechea Cartagenă.

Săpăturile au mai scos la iveală resturi de statui şi vase artistic lucrate, în stilul celor găsite în aşezările romanilor. Profesorul Reygasse continuă cercetările şi speră în noui şi importante descoperiri.

Dacă, nevralgii, migrene ia

Testa.

Lingerie gata și de comandă, după măsură, obțineți direct la fabrica de lingerie

„POLLO“

str. Ștefan cel Mare 8

Magazinul Fotescu

Strada Lăpușneanu No. 29

Bine asortat cu piese de schimb originale **Ford**, accesoriile diferitelor mașine precum și accesorii de biciclete. **Radio** și **gramafoane**.

Plăci și pateloane se vând în rate, fără aconto, la funcționarii și pensionarii statului. Stok Cauciuc Goodrich.

CEREȚI la farmacii

Gofreta de ciocolată

AGOL

PURGATIVUL

cel mai nou și mai bun

Gustul Delicios

și

EFECTUL SIGUR

și PLACUT

FAC

Agolul, Purgativul

cel mai preferat de

Adulți și copii

Gofrota lei 4

DOCTOR

A. Hoffman

strada Enescu No. 2

(fost Vovidenie)

(colț cu str. Cuza-Vodă)

Consultă: Boli nervoase și Boli de nutriție

Del. 10-12 4-7

DOCTOR

I. SCHWARTZMAN

Fost asistent al clinicei din Paris

Boli interne și de copii

Specializat în boli de inimă plămâni și rinichi.

Diagnosticul afecțiunilor de inimă cu aparatul-Electrocardiograf.

Tratamentul tuberculozei-pulmonare cu pneumothorax artificial.

Injecțiile sclerozante la varice.

Consultă zilnic între 11-1 și 4-7 d.a Strada Căpitan Păun 10. Telefon 11

x D-nii PROFESORI și ELEVII se abonează la „Opinia“ înainte de a pleca în vacanță. Abonamentul lunar 50 lei.

Cadouri

CERAMICA

CRISTALURI

TACAMURI

EFTINE la

CRISTAL

DOCTOR

Albert Ficler

medic balneolog confirmat

(din București str. Mircea Vodă 24)

consultă în timpul verii, la

Băile Vatra-Dornei

Str. Regele Carol II No. 8

PUBLICAȚIE

Comitetul școlar dela liceul Național din Iași aduce la cunoștință că va ține a doua licitație publică în ziua de 19 August 1933 ora 9 a. m. în cancelaria liceului pentru procurarea a 30 vagoane lemne de foc esență tare fag și carpen, necesare pentru anul școlar 1933-34

Caetul de sarcini se poate vedea la cancelaria liceului zilnic în orele 9-12 a. m. 4-7 p. m. Comitetul

DOCTORUL

OVIDIU CORDESCU

consultă zilnic pentru bolile

Nas, gât și urechi

de la 4—7 p. m.

în str. Mârzescu No. 16

x LA CERNĂUȚI se găsește zilnic ziarul „Opinia“ la chioșcul din Piața Unirei (halta tramvaiului) precum și la debitele principale din oraș.

Pentru sezonul de vară!

Ondulațiuni permanente

specialistul **DEMEK S-sor**

Wagons-Lits \ Cook

AGENȚIA IAȘI

Organizează o

mare excursie la Praga

la 20 August

Informațiuni la: **Agenția WAGONS-LITS**

PIAȚA-UNIREI

Vizitați primul atelier de lengerie **BÉNIS**

PIAȚA UNIREI (între Streit și Jupiter)

Execută ireproșabil lengerie pentru domni, după măsură, și cu materialul clienților. Prețurile desfid orice concurență.

Suplinirile și detașările în învățământul secundar

Cererile de suplinire în învățământul secundar se vor adresa exclusiv inspectoratului școlar până la 23 August crt.

Cele adresate Ministerului nu vor fi luate în considerare.

In cerere se va arăta: titlurile ce posedă (licență, doctorat, examen de capacitate), conform articolului 150 din regulament; specialitățile pentru care este abilitat, anii de suplinire în învățământ ce eventual ar avea.

Cererea va fi însoțită de copia diplomei de licență, seminar pedagogic, a examenului de capacitate și pe cât posibil a certificatului de anii de serviciu în învățământ.

Cele neînsoțite de aceste acte nu vor fi luate în considerare.

Detașările

In ce privește detașările în învățământul secundar, cererile se adresează inspectoratului regional de care depinde școala, la care se cere detașarea.

In cerere se vor arăta exact specialitățile examenului de capacitate principală și secondară cum și motivele pentru care se cere detașarea sprijinită pe dovezi pe cât posibil oficiale.

Se va menționa școla și catedra la care dorește a se detașa.

Cererile se vor înainta inspectoratului respectiv până la 10 August crt. După această dată nu vor fi luate în seamă.

Informațiuni

x La **ELEFANT** găsiți eftin pentru cura la domiciliu, Sare de Bălțătești, Sarata-Bacău, Sare de Bazna, pucioasa specială pentru băi, acid carbonic, *Rupertus*, Cordis, nămol de Pystyan, Băi balsamice, sulfurice, Saltrat Rodell, etc. etc.

x La școala profesională de fete a Reuniunei Femeilor Române s'au început înscrierile.

x **Dr. Gancevici** *consultă Boale de piept. Luni, Mercuri, Vineri orele 1—4 str. Cismăriei 21.*

La Mărășești

O interesantă declarație a suveranului

Ieri dimineață, în prezența regelui Carol, a avut loc la Mărășești comemorarea luptelor din 1917. S'a oficiat un serviciu religios, după care d. ministru Samsanovici a citit decretul de decorare a orașului Mărășești.

Regele Carol a ținut apoi o cuvântare, omagiând memoria eroilor. Printre altele, suveranul a făcut următoarea declarație: „România niciodată nu va ataca. România va răspunde însă oricând va fi atacată“.

A urmat defilarea trupelor și vizitarea mausoleului militar. D-na Alexandrina Cantacuzino a vorbit din partea femeilor române.

Incercarea de sinucidere din Slănic-Moldova

Slănic-Moldova. — Vizitatorii Slănicului au fost martorii oculari, ai unei încercări de sinucidere. Bătrânul Iancu Kentz din Sculeni (Bălți) a încercat să se sinucidă aruncându-se în apa Slănicului. El a fost salvat la timp.

Deasemeni, Iancu Kentz — în vârstă de 40 ani — a încercat să se arunce și într'o fântână, dar a fost oprit la vreme.

Se crede că el sufere de o boală de nervi. Poliția a luat măsuri și Iancu Kentz a fost trimis la urma sa.

O pioasă solemnitate la Slănic

Slănic-Moldova 7 — Cu un deosebit fast, a avut loc aici comemorarea victoriei de la Mărășești. Eri, Duminică 6 August crt. s'a oficiat la biserica din stațiune un serviciu divin de către un sobor de preoți.

Apoi, întreaga asistență în frunte cu autoritățile au mers în procesiune până la mormântul eroilor, unde a avut loc un parastas pentru odihna sufletelor celor căzuți pentru patrie, în războiul de întregire. După o scurtă cuvântare ținută de protopopul Filimon, solemnitatea a luat sfârșit.

Cu începere de astăzi la vechiul și renumitul

Restaurant Vienez - Vegetarian

lângă Bragadiru

Se găsesc

Prăjituri cu premii și Mâncăruri delicioase cu **7 lei** porția

Vizitați și veți fi mulțumiți.

Cereți **Heco** pretutindeni

cea mai bună cremă de ghete

Orice fel de

PUBLICAȚIUNI

pentru

Monitorul Oficial

se primesc

la administrația ziarului

OPINIA

str. Lăpușneanu 37

DOCTOR

MENDEL AVRAM

— Medic de Spital —

Consultă zilnic între 8—10 dimineața și 3—7 p. m.

BOLI CHIRURGICALE, BOLI DE FEMEI, NAȘTERI VENERICE

Iași, str. Cost. Negri 15 Deasupra Iarm. Margulies

INSCRIERILE

la Școala de surdo-muți

Direcțiunea Institutului de surdo-muți *„Marele Voevod Mihai“ din Iași*, str. Vasile Lupu No. 37, aduce la cunoștință că pentru anul școlar 1933—34 se primesc ca interni fetițe și băieți în etate de 7—12 ani, fiind vacante următoarele locuri: 15 pentru clasa I-a de articulație, 4 pentru cl. III-a și 4 pentru cl. IV-a de surdo-vorbitori.

Cererile se vor înainta până cel mai târziu 15 August a. c. la Direcțiunea Institutului. Ele vor fi însoțite de următoarele acte: naștere, vaccină, sănătate și paupertate pentru părinții cari pretind locuri de bursier sau semibursier.

Solva este de 6000 lei anual, plătibilă anticipat trimestrial. Ea se va reduce resp. scuti numai în cazuri excepționale și în baza actelor oficiale.

Copilul se va prezenta la primire cu rechizitele prescrise și echipat cu cele prevăzute în regulamentul școalei. Detalii la Direcțiunea Institutului.

Excelentul săpun

„Virginia“

nu trebuie să lipsească la nici o toaletă.

BISERICA IMPOTRIVA CURENTELOR EXTREMISTE

COMUNISMUL ȘI HITLERISMUL

Ce ne declară un prelat catolic

Excesele hitleriste din Germania continuă a provoca protestele lumii civilizate. Bineînțeles și biserica înfierează aceste acte sălbatice.

Acum câtva timp un preot ortodox ne-a declarat în această privință că atitudinea clerului trebue să fie neutră. Nici spre dreapta, nici spre stânga. Drumul drept.

Am ținut să avem și răspunsul unui cleric catolic.

In acest scop ne-am prezentat unui prelat dela episcopia catolică din localitate, care ne-a declarat următoarele:

Contra extremismului

— „Noi suntem contra curentelor extremiste de stînga, fiindcă urmăresc distrugerea bisericii în general.

Avem două exemple; unul la Răsărit: Rusia și altul în Apus: Spania. Și nu vom uita că cei care au răpit credința oamenilor sunt comuniștii.

Deci evident suntem contra lor.

— *Dar ce credeți despre hitlerism?*

— „Hitler a venit poate la timp, înainte de a lua comuniștii cârma Germaniei.

Dar cred că mult nu va dura această situație. Hitlerismul este o politică trecătoare.

Va veni o renaștere complectă, care va aduce salvarea. Și atunci biserica va juca un rol important“.

—*„Ce credeți despre rezistența d-lui Dolfuss?“*.

— „Dolfuss luptă contra hitleriștilor, pentru a menține independența Austriei.

Dolfuss e un mare patriot“.

Gr. Spiru

O crimă la horă

Un flăcău ieșan își înjunghie rivalul

Un conflict sentimental, terminat cu o crimă, s'a înregistrat eri în județul nostru.

Tinerii Iancu Andrieș și Dumitru Diaca din Horlești se aflau la hora satului, printre mai mulți flăcăi și fete.

La un moment dat, în toiul veseliei, Dumitru s'a apropiat de Andrieș, și cu un cuțit a început să-l lovească cu furie.

S'a stabilit că ieșirea criminală a lui Diaca s'ar datora faptului că Andrieș ar fi jucat tot timpul cu o fată pe care o iubea și Diaca.

In stare gravă victima a fost adusă astă noapte la spitalul Izraelit. Sunt puține speranțe că va scăpa cu viață.

REP.

Campania electorală pentru Camera de Comerț

Consfătuirile grupurilor Gheorghiade și Botez

Astăzi după amează d. N. Gheorghiadi, directorul general al „Creditului Urban“ și președintele „Asociației Comercianților și industriașilor“, se reîntoarce în localitate, iar seara la ora 9 va prezida o adunare a negustorimei ieșene, ce are loc la sediul din str. Lăpușneanu No. 7.

D. *N. Gheorghiadi* va face o expunere privitoare la doleanțele comercianților și industriașilor din localitate — revendicări ce au fost realizate cu concursul asociației.

Apoi se va lua în discuție memoriul unui însemnat grup de negustori, ce a fost prezentat d-lui N. Gheorghiade și prin care se dă adeziunea la lista independentă.

Semnatarii memoriului sunt fruntași ai vieții comerciale și industriale din orașul nostru. Deasemenea se vor mai discuta și alte chestiuni privind interesele negustorimei ieșene.

*

Ieri după amează a avut loc la „Sfatul Negustoresc“ o întrunire convocată de grupul d-lor Botez-Șaraga.

Au vorbit d-nii I. Botez, Fred Șaraga, A. Brener, H. Vexler, Segal, Löbel, Dorojan, etc.

S'a discutat chestiunea alcătuirei listelor electorale și despre campania electorală pentru alegerile ce au loc în Octombrie. V.

UNDE MERGEM ASTĂZI ?.

7 AUGUST

Cinema Trianon.—*„Copilul nimănui“* cu Jackie Cooper și Boris Karloff; *„Paradisul diabolic“* (film științific — documentar).

Cinema Sidoli (grădina și sala). — *„Loteria diavolului“* cu Elisa Landi; *„Liliom“* cu Charles Farell. Jurnal sonor *Fox*.

Grădina Pomul Verde — Trupa Mișa Fișzon-Sara Ghingold-Max Zelniker.

Strandul Iașilor (strada Palat). Distracții în aer liber, înot, plajă, canotaj, dans, tennis, exerciții gimnastice. Bufet bine asortat.

x **ABONAMENTE** în orice localitate balneară sau climaterică, 50 lei lunar.

O întrunire liberală

la Poeni

Cercul de studii al partidului liberal a ținut ieri o ședință în comuna Poeni. Ședința a fost urmată de o întrunire publică.

D. avocat Mihai Păduraru a conferențiat despre subiectul „Partidul național-liberal și sătenii“. Au vorbit apoi d-nii Iancu Zippa, Em. Ceicovski, Octav Cădere, profesor A. Golimas, doi preoți și doi învățători.

Dela organizația centrală au luat parte d-nii av. Petru Ștefan, Feraru, Berceanu, N. Păun și alții. Intrunirea a fost populată de numeroși săteni din Poeni și din comunele învecinate. Caracterul principal al cuvântărilor a fost criticarea guvernării național-țărăniste.

La sfârșit asistența a făcut o manifestație de simpat pentru partidul liberal, după care a urmat o gustare.

INFORMAȚIUNI

x **O sinucidere la Sculeni.** — D-na Iacovici-Balaș din Sculeni a încercat să se sinucidă, înghițând o cantitate de spirt denaturat. In stare destul de gravă, a fost transportată la spital. Motivul actului disperat nu se cunoaște precis, dar se crede că d-na Balaș s'a otrăvit, din cauza certurilor cu soacra.

x Comitetul Federației de foot-ball, întrunit ieri la București, a ales președinte pe d. ministru V. V. Tilea.

x La Botoșani s'a confiscat un număr de manifeste ale Blocului Cetățenesc al d-lui Forțu.

Manifestele fusese date spre tipărire la tipografia „Viitorul“.

x Individul Gh. Lupu Cojocaru, autorul crimei din Coarnele Caprei, unde și-a ucis soacra cu o lovitură de sapă, a fost înaintat parchetului. Deferit cab. II instrucție, i s'a emis mandat de arestare.

x Comisiunea pentru examenul de admitere la liceul militar din Iași a fost compusă în felul următor:

Președinte, col. Stănescu Ioan, comandantul liceului; delegatul M. A. N., profesor Balaban N. (Craiova); membri; col. Apostolescu Const., profesorii Vasiliu Aurel (Cernăuți), Parno Ioan (Chișinău), Demetrescu M. (Tg. Mureș), Brebenaru Tudor institutor București; med. ci: med. col. Pârvulescu Gh., med. căpit. Marta Const.; secretar, Obadă Grigore.

x UN CAZ CURIOS — La Bacău face senzație că primarul orașului d. Văgănescu, a fost pus în cunoștință că inginerul Cristidy, conducătorul uzinei comunale, este aceeași persoană cu locotenentul inginer N. Sutescu.

Acest inginer a fost condamnat pentru dezertare la 15 ani muncă silnică și a executat un an și jum. la salivele Tg. Ocna, după care a fost grațiat. Despre acest fapt au fost sesizate și autoritățile judiciare.

CRONICA MEDICALA

CURA DE MERE

(Continuarea din pagina I-a)

tența cuvenită merelor și perelor care la noi sunt infinit mai ieftine ca bananele sau portocalele, despre a căror valoare e toată lumea convinsă.

Dar cum lucrează — în diaree, ca agent de vindecare, merele? Unii cercetători au atribuit efectul, cantității de vitamine ce l'ar conține fructele proaspete. Alții — și noi ne asociem la părerea acestora din urmă, înclină mai degrabă a crede că *oleurile aromate*, acizii din fructe, ar fi corpurile active și care având o acțiune distrugătoare (dacă voiți antiseptică) asupra germenilor patogeni din intestin, ușurează revenirea la normal în senzul, că restabilesc preponderența germenilor și a florei intestinale favorizează digestia și asimilarea.

Nu vom reproduce aci detaliile tratamentului la copiii bolnavi. Aceasta este o chestiune, pe care dr. *Schächter* a pus-o atât de bine la punct în studiul amintit, încât cunoscut fiind de toți medicii poate fi cu ușurință explicat celor interesați — adică părinților micilor pacienți.

Pe noi ne interesează aci, cum am spus mai sus, partea *profilactică alăturată de valoarea nutritivă*. Merele în special, apoi caisele și perele, având proprietăți atât de binefăcătoare, să le ridicăm la rangul important — pe care-l merită cu prisosință, de *aliment zilnic*. Și, dacă organismul mai gingaș al copiilor le suportă cu atâta avantaj de ce nu am uza de același sistem și la oamenii adulți?

Ba, ceva mai mult. Dacă la copii sunt primejdioase apariția diareelor, la oameni maturi sunt tot atât de dezagreabile fenomenele contrarii — adică rărirea scaunelor — obstipația.

Dar fructele proaspete pe lângă substanțele aromatice amintite și pe lângă vitamine, mai conțin și granule de celuloză, a căror acțiune de „măturătoare a intestinului“ e universal recunoscută. Cu chipul acesta se normalizează funcția tubului digestiv, se înlătură congestiile și stagnările intestinale.

Iar odată cu îndepărtarea acestora în mod firesc se detronează purgativele și laxativele (minerale sau vegetale), care toate au acțiune mai mult sau mai puțin iritantă.

Efectul vindecător al curei de fructe la copiii mici cu rezultate atât de strălucite, a îndemnat chiar — în Germania, țara extractelor și a surogatelor, la fabricarea unui produs standardizat, care sub numele *„Aplona“*, extras din mere proaspete, poate fi ușor preparat și imediat întrebuințat, oriunde și în orice anotimp.

La noi în țară însă, cu bogăția noastră de fructe, importarea acestor produse e de prisos. Copiilor bolnavi li se poate prepara îndată puree sau compot de mere (sau pere) proaspete, iar celor sănătoși li se pot da cu încredere, fructele, fie întregi, fie în felii, cu sau fără coajă.

Așa că, în concluzie, noi îndemnăm pe toți să consume fructe proaspete.

Spălate (cu apă simplă) se pot consuma cu coaja lor. La urma urmei cei mai fricoși, n'au decât să le curețe. Principalul e să introducă fructele în lista zilnică a alimentației tuturor.

Dr. I. Ș. Iași

Un paznic de vie asasinat lângă Nicolina

Urmărirea asasinilor. — Arestarea a trei ieşeni

O crimă sălbatecă s'a comis astă noapte în apropierea Iaşului.

La conacul viei d-lui prof. univ. Leatris, din com. Valea Adâncă, la 2—3 kilometri depărtare de gara Nicolina, a fost găsit asasinat, paznicul viei anume Gh. Sarea. Victima prezenta urme violente de gâtuire şi felul cum s'au găsit lucrurile în casă denota că înainte de a fi omorât paznicul a dat o luptă corp la corp cu asasinii, care l-au omorât cu ciomegile şi prin strangulare.

Criminalii sânt din Iaşi

Jandarmii au început cercetări imediate pentru descoperirea autorilor asasinatului. Nedispunând de forţe suficiente, ei au apelat la poliţia ieşană pentru a li se da concursul necesar.

Dela comisia II-a li s'a repartizat pe d. comisar Coman Păun, care împreună cu câţi-va agenţi şi detectivi, au început urmărirea criminalilor.

Pe baza indiciilor căpătate dela vecinii viei, a putut fi arestat, după câteva ore de căutare, locuitorul Mihai Ciubotaru, din comuna apropiată Miroslava, care a mărturisit că a săvârşit omuciderea în complicitate cu alţi doi indivizi, originari din Iaşi.

S'au întreprins noui investigaţiuni poliţieneşti; jandarmii împreună cu poliţiştii au efectuat câteva razii şi descinderi.

In zorii zilei, ceilalţi doi autori ai crimei au putut fi arestaţi. Ei sânt: Gh. Dimitriu şi D. Costin din Tg. Nicolina.

Tustrei criminalii au fost arestaţi şi înaintaţi postului de jandarmi Miroslava.

Din primele cercetări rezultă că asasinatul s'ar datori unei răzbunări. Nu este exclusă însă nici ipoteza jafului.

Cadavrul lui Gh. Sarea a fost lăsat la vie până la sosirea reprezentanţilor parchetului,

Al. Nestor

INFORMAŢIUNI

x Un parc în cartieru gării.— *Delegaţia permanentă a Municipiului a aprobat cedarea unor terenuri din str. Uzinii, către Uzina de electricitate, cu drept de folosinţă publică. In schimb, din aceste terenuri şi altele ale ei, Uzina să creeze un parc frumos la îndemâna oamenilor din partea locului.*

x Mai mulţi cetitori ne scriu, cu foarte multă dreptate, că la unele restaurante din Iaşi preţurile sînt exagerat de mari faţă de preţul curent al alimentelor.

Primăria are cuvîntul.

x D. Votberg directorul general al casei muncii c. f. r. îşi face cura la Slănicul Moldovei.

x D. dr. N. Lupu şeful partidului ţărănesc terminându-şi cura, a părăsit eri Slănicul-Moldovei.

x Nimic nu indispune mai mult ca durerile de dinţi şi nevralgiile. Remediul este simplu. O cachstă de „DALIN" le face să dispară în câteva minute fără a vătăma cât de puţin organismul. De găsit la toate Farmaciile. 13

VENIŢI
la
SERBARILE
din Parcul
CAROL
la care se asociază şi

GALERIES
LAFAYETTE

Vizitatorii din provincie se bucură de o reducere de 50% pe C. F. R. De asemenea Galeriile Lafayette dorind a servi pe vizitatorii expoziţiei şi ai magazinelor sale, acordă reduceri importante la toate raioanele ei, procurând avantagii enorme la cumpărăturile ce vor face în tot timpul cât va dura expoziţia.

Profitaţi pe acest prilej. De ce să vă pierdeţi timpul degeaba făcând cumpărăturile în mai multe locuri?

Aici găsiţi tot ce aveţi nevoie.

GALERIES
LAFAYETTE

COSTUME engl. tropicale. din stofe coloniale extra leger, diverse culori croială ireproşabilă dela Lei 2250

Bomboniera noastră, un loc superb de recreaţie în tot timpul cumpărătur lor
Salonul de Coafură sub conducerea unui maestru specialist este la dispoziţia Dv. cu un tarif cu totul redus.

ROCHII superbe, de Voile, „Anti - Crease" garantat neşifonabil, ultimele creaţiuni parisiene, Lei 495

30% reducere la cel mai frumos şi cel mai confortabil hotel din Capitală:
GRAND HOTEL *Lafayette*

O serbătorire intimă

a maestrului M. Codreanu

Poetul „Statuilor" îşi clădeşte casă

Se ştie că consiliul municipal pentru a omagia activitatea culturală-literară a poetului Mihai Codreanu, i-a donat un teren de casă, în str. Eminescu, în vecinătatea terenului daruit marelui prozator Mihail Sadoveanu, deasemenea omagiat de primăria Iaşului.

Sâmbătă a avut loc punerea pietrei fundamentale pentru noua construcţie pe care şi-o înalţă autorul „Statuilor".

Preotul prof. Petrovanu a oficiat tradiţionalul serviciu religios, — după care a urmat tot atât de tradiţionala gustare.

Pentru viitorul proprietar, au toastat d-nii M. Sadoveanu P. Bogdan, Cristea Malhasovici, C. Toma, architect Stoian N. D. Popa, Gh. Lecca, Xenofon Eraclide etc. etc.

D-na şi d. Mihai Codreanu, au mulţumit cu căldură pentru cuvintele rostite.

Rex.

Isprăvile unei ţigance ghicitoare

într'o mînăstire de călugăriţe

Chişinău 7.— Ţiganca nomadă Ileana Arapu s'a pripăşit la mînăstirea Vărzăreşti-Lăpuşna; şi deoarece a căpătat încrederea maicelor, făcea acolo farmece, încredinţând pe toate că vor ajunge curînd stareţe.

Maica Matriona Cudeac, foarte mulţumită de prezicerile pline de nădejdi ale ţigăncii, i-a dat acesteia îmbrăcăminte bani şi bijuterii.

In cele din urmă însă, maicele şi-au dat seama că au fost amăgite şi au reclamat jandarmilor.

Nomada a fost arestată; asupra ei s'au găsit numeroase lucruri furate precum şi o importantă sumă de bani.

Ileana Arapu a fost înaintată parchetului. *Cor.*

x Crema Miraculoasă distruge petele de pe obraz, albeşte şi catifelează pielea, dându-i o fineţă deosebită şi un parfum delicios. Depozit Farmacia Dr. Rătianu, str. Cuza Vodă 48. Se trimite contra ramburs ori unde s'ar cere.

Frământările şi preparativele

pentru cucerirea Camerei de Comerţ

După cum anunţăm în altă parte a ziarului, partizanii d-lor Ioan Botez şi Fred Şaraga s'au întrunit ieri din nou la „Statul Negustoresc".

Data alegerilor

Dl. F. Şaraga a adus la cunoştinţă că listele electorale sunt terminate, urmând a fi împărţite celor interesaţi pentru a putea introduce eventualele contestaţii.

Contestaţiile vor fi judecate între 15—20 August de către comitetul de direcţie al Camerii de Comerţ, — cu drept de apel la Tribunal.

Miercuri va apare în „Monitorul Oficial" convocarea corpului electoral pentru alegerea hotărâtă pe ziua de Duminecă 15 Octombrie.

Cine votează

D. I. Botez a arătat că de comun acord cu toţi partizanii, se vor fixa candidaturile pe categorii.

Deocamdata propagan a trebuie intensificată printre alegători.

Votează din judeţul Iaşi: 103 industria mare; 303 industrie mică; 213 comerţul mare şi 2017 comerţul mic; din judeţul Vaslui: 12 industria mare; 90 industria mică; 108 comerţul mare şi 825 comerţul mic.

Un atac direct

Dl. I. Dorojan a atacat violent poliţianii din fruntea instituţiilor care nu apără interesele de breaslă.

A cerut apoi, ca atât dl. I. Botez cât şi dl. N. Gheorghiade să se retragă din alegeri, lăsând loc liber pentru oamenii în afară de politică care trebuie să organizeze negustorimea.

Au mai vorbit d-nii: Löbell, Brener, Segall, Vexler,—după care d. F. Şaraga a precizat din nou „că este şi rămâne ieşan".

Totuşi cartel?

Pentru industria mică va fi o listă independentă.

Tratativele le duce dl. Gh. Ghiuca care are mână liberă. D-sa ar vrea să obţie un aranjament cu grupul Gheorghiade, propunînd cîte 3 candidaţi de fiecare grup.

Joi, are loc o nouă consfătuire... *p. grancea*

O solemnitate impresionantă

la biserica şi la Spitalul Socola

Ieri, Duminică, 6 August fiind serbătoarea „Schimbarea la faţă", s'a serbătorit cu un deosebit fast hramul bisericii dela spitalul Socola.

Intreg personalul spitalului, în frunte cu d-nii profesor dr. L. Baliff şi Radu au participat la această serbătorire. Au mai asistat d-nii P. Bogdan, primarul municipiului, Em. Stratan, Savel Grosu etc.

Slujba religioasă a fost oficiată de un sobor de preoţi în frunte cu păr. Niculea şi Şt. Dârţu, paroh al bisericii. După slujba parastasului, la care s'au pomenit ctitorii: Alexandru Lăpuşneanu, Mitropolitul Veniamin Costache şi doctor Alexandru Brăescu (care a fost primul medic al spitalului Socola), *părintele Niculea* a rostit o foarte interesantă predică descriind trecutul bisericii Socola şi făcînd la sfîrşit o frumoasă aplicaţie la viaţa socială în legătură cu împrejurările de astăzi. Predica a fost ascultată cu multă atenţie de credincioşi.

După ieşirea din biserică, asistenţa, condusă de d-nii d-ri Baliff şi Radu au vizitat saloanele spitalului unde se adăpostesc bolnavii, după care s'a oferit asistenţii o masă tradiţională aşa cum se obişnueşte în fiecare an la hramul bisericii Socola.

La masă, primul tuast a fost ridicat de *păr. Niculea* care a omagiat activitatea d-lui dr. Baliff şi a întregului personal al spitalului, depusă în căutarea şi îngrijirea celor peste 750 de bolnavi adăpostiţi în ospiciul Socola.

Dl. *P. Bogdan*, primarul oraşului, deasemenea mulţumeşte d-lui dr. Baliff şi colaboratorilor săi, făgăduind că va acorda un ajutor material pentru repararea bisericii Socola.

Dl. *dr. Baliff* şeful spitalului, luînd cuvântul, arată situaţia actuală a instituţiei. Spune că datorită muncii întregului personal precum şi a sprijinului material oferit de autorităţile superioare, acest spital a căpătat o reputaţie aproape mondială, fiind apreciat şi în străinătate. In continuare vorbitorul arată ce trebueşte încă de făcut ca spitalul să corespundă ultimelor cerinţi.

Face apel la concursul autorităţilor locale, pentru a acorda sprijinul material, întrucât aproape jumătate din bolnavi sânt din judeţul Iaşi şi din Moldova.

In încheere, mulţumeşte păr. Niculea pentru slujba religioasă şi pentru frumoasele cuvinte de învăţătură creştinească, adresată poporului în biserică.

Mulţumeşte apoi d-lui primar P. Bogdan, pentru sprijinul promis. As.

Licitaţia de lucrări

pentru refacerea conductei de apă

In ziua de 4 Septembrie 1933 ora 9 dimineaţa, se vor ţine în localul Primăriei. Str. Alexandri No. 14, trei licitaţii publice cu oferte închise pentru lucrările de executat şi materialele de aprovizionat în vederea sporirei debitului şi asigurarea conductei de apă. „Regele Carol" (Timişeşti-Iaşi) şi anume:

Lucrările de executat:

1) a.—Rezervorul intermediar subteran, dublu compartiment, capacitatea 6700 m. cubi.

b.—Construcţia casei pompelor şi camera vaselor.

2) Instalaţia completă a 2 Electropompe.

3) Conducta de fontă 275 m. m. cu toate accesoriile, între km. 51,695—57,661.

Caetele de sarcini şi proiectele se pot vedea în fiecare zi de lucru la Direcţia Apelor şi Canalelor a acestei Primării.

Nu se admit la licitaţie decât persoanele sau casele care au firma înscrisă şi au mai furnizat asemenea materiale sau executat lucrări de asemenea natură.

Se atrage atenţiunea ofertanţilor că pentru a fi admişi la licitaţie, vor trebui să prezinte cu cel puţin o zi înainte de termenul licitaţiei, certificate de calitate asupra materialelor, eliberate de un laborator oficial; şi certificate de capacitate prin care să se constate că au mai executat lucrări de felul celor de mai sus, având o valoare de cel puţin egală cu lucrările scoase în licitaţie.

x D. căpitan administrator Dumbrăveanu a reclamat parchetului pe cârciumarul Leibovici din str. Lozonschi, pe motiv că s'a intoxicat cu nişte sardele consumate în cârciuma respective.

Ofiţerul cere restituirea cheltuelilor cauzate în sumă de 570 lei.

INFORMAŢIUNI

x Primarul şi lampagiul. In biroul d-lui primar Bogdan s'a prezentat bătrânul lampagiu Siriţianu.

Cu lacrimi în ochi, el a adus la cunoştinţa primarului că fiscul comunal i-a pus sechestru pe leafa de 60 lei pe zi.

Bătrînul avusese o casă pe care a vîndut-o acum cîţiva ani fiicei lui măritate.

Cum ea nu plăteşte taxele, s'a pus sechestru pe leafa bătrînului şi astfel el a rămas muritor de foame.

D. primar Bogdan a dispus să sechestreze şi să se scoată în vînzare lucrurile din casă, eliberîndu-se leafa bătrînului.

x In cursul lunei Iulie s'au înregistrat la Iaşi 65 căsătorii, 16 divorţuri, 216 naşteri şi 175 decese.

x *Atelierele de meserii* ale judeţului Iaşi, din com. Bucium, au de vânzare, cu preţuri moderate, butoae pentru vin, de diferite mărimi, lucrate din material nou de stejar şi executate ireproşabil.

La aceleaşi ateliere (pentru secţia butnărie) se primesc înscrieri de elevi, în tot cursul acestei luni, până la 1 Septembrie. Tinerii trebue să prezinte actul de naştere, certificatul de 4 clase primare şi actul de vaccină şi să aibă etatea de 12—16 ani.

x Acţiunea de calomnie intentată de d. Hudiţă, contra d-lui prof. Ianu Botez, decanul facultăţii de litere, a fost repartizată la secţia I-a a tribunalului local.

x Cunoscutul industriaş ieşan d. Adelsberg, arestat la închisoarea militară Copou pentru ultraj contra d-lui dr. Iamandy, a fost transferat ieri la Galata.

Totodată a fost transferat la Galata şi doctorul Abramovici, menţinut până acum la închisoarea dela Copou.

x D. Avram Zilberman din str. Aron Vodă 28 a reclamat parchetului pe d. Herman Rachbuch din str. Academiei 2.

La Pretenţia acestuia, d. Zilberman a fost arestat, pe motiv că ar avea să plătească o datorie în baza unor poliţe.

D. Zilberman susţine că poliţele ar fi false.

x D-nii Pan. Halipa ministrul Basarabiei şi baron Stârcea secretarul general al ministerului de justiţie, sunt oaspeţii Slănicului.

„COROANA"
Fabrică de lacuri, vopsele şi produse chimice
W. GROSCH, Bucureşti
roagă pe consumatorii de CEARĂ de PARCHETE să solicite insistent marca „COROANA", observînd bine să nu li se servească alte mărci, cari imitează ambalajul nostru original introdus de peste 25 ani pe piaţă.
Observaţi deci bine la ori ce cumpărătură marca „Coroana"

PIERDUT buletinul de înscriere în Biroul Populaţiei cu No. 45512 | 932 pe numele subsemnatului. Il declar nul şi fără valoare.
BORIŢ EMIL
Bulev. Roseiti No. 60

ONDULAŢI cu apă şi fierul tunsorile cele mai moderne de Damă, se execută în mod ireproşabil la *Coafor Select* Cuza Vodă 25 colţ Armeană. Preţuri modeste.

DE INCHIRIAT construcţie nouă, două apartamente separate, parter şi etaj cu cîte 3 odăi, antrete, bucătării, instalaţie de lumină electr. şi apă. Aleea Copou, dreapta prima halită tramvay prin str. Mareşal Presan în str. Căpitan Tomida 9. Doritorii se vor adresa d-lui Anton Slavicek, Uzina electrică str. Uzinei.

DE VANZARE imobilul din str. Păcurari 108, foarte convenabil, compus din 5 camere, 2 bucătării, un atelier de lemnărie, are 2000 m. p. teren. Informaţii între 5-7 p.m.

Tratamente de
Slăbire şi îngrăşare
Dr. A. HOFFMANN
strada George Enescu 2

Universitatea din Iaşi

Se aduce la cunoştinţa amatorilor că la 14 August 1933, ora 10 a.m. se va ţine licitaţie publică, în cancelaria Rectoratului, din str. Carol, pentru aprovizionarea Universităţii cu 200—300 vagoane lemne de foc.

Ofertele vor fi scrise, închise şi sigilate, iar garanţia 5 la sută din suma oferită, va fi consemnată în numerar efecte de Stat, sau garantate de stat, prezentându-se recipisa de consemnare.

Licitaţia se va ţine în conformitate cu art. 88—110 din legea contabilităţei publice. Caetul de sarcini se poate vedea în cancelaria Rectoratului în zilele de lucru, între orele 10-12 a.m.

Rector, Bratu
Administrator, Motăş
No. 2128 din 25 Iulie 1933

Epitropia Generală a Casei Spitalelor şi Ospiciilor Sft. Spiridon din Iaşi

Aduce la cunoştinţa amatorilor că în ziua de 4 Septembrie a. c. orele 11 jum. va ţine licitaţie publică cu oferte închise în cancelaria Epitropiei din Iaşi str. I. C. Brătianu 144, pentru vânzarea materialelor fasonate din pădurile menţionate mai jos:

1. Pădurea Boroseşti jud. Vaslui, 1063 figuri lemne de foc esenţe tari şi 1105 figuri lemne esenţe moi cu dimensiunile: 1.60×1.50×1.00 m.

2. Păourea Băceşti jud. Roman, 1865 figuri lemn de foc esenţe tari şi 1123 figuri esenţe moi cu dimensiunile 1.60×1.50×1.10 m.

3. Pădurea Roşieşti judeţul Fălciu, circa 800 figuri lemne de foc stejar cu dimensiunile 2.50×1×1 m. şi 2×1×1 m. şi circa 600 figuri crăci stejar cu dimensiunile de 1.50×1.20 m. precum şi circa 18 m.c. lemne de lucru stejar.

Oferte se vor face pe figură pentru lemnele de foc şi pe m. c. pentru lemnul de lucru.

Caetul de sarcini şi ori ce alte informaţiuni se pot vedea în orice zi de lucru la Serv. Silvic al Casei între orele 9—13.

Concurenţii vor depune la licitaţie o garanţie de 5 la sută în numerar sau efecte garantate de stat socotită la valoarea nominală.

Licitaţia se va ţine în conformitate cu art. 88—110 din Legea Contabilităţei statului

x Publicaţiuni pentru „Monitorul Oficial" se primesc la ad-ţia ziarului „Opinia".

Activitatea studenţilor români

la Roma

Excursionişti italieni vizitează Iaşul

Societatea studenţească „Dacia-Traiană", în dorinţa de a strânge cât mai mult legăturile culturale Italo-Române, a format cu ajutorul G. U. F. (gruppo universitaro fascista) „L'Associazione giovanile culturale Italia-Romania".

Deşi această asociaţie a luat fiinţă destul de târziu, am reuşit totuşi să organizăm o excursie de trei săptămîni în Rominia cu un grup de circa 30 de studente şi studenţi.

Acesta fiind mijlocul cel mai frumos şi eficace de propagandă pe care noi studenţii l'am putut face în cadrul nouei noastre asociaţii.

Excursia se face sub conducerea următorului comitet:

D-l Dr. Ing. Mario Righetti preşedintele asociaţiei.

D-l Dr. Arhitect Ilie Baia, preşedintele soc. „Dacia Traiană".

D-l Dr. în ştiinţele economice, Teodor Tăzlăoanu, consilier.

Itinerarul: plecarea din *Roma* 3 Aug. 1933—Viena; Budapesta; Turnu-Severin; Timişoara, Sibiu: Braşov Sinaia; Ploeşti (regiunea petroliferă) Bucureşti-Iaşi, Cernăuţi (imprejurimi); Dorna-Vatra; Bargo-Prundu Bistriţa; Cluj-Buda-Pesta, Roma.

T. Tăzlăuanu

Roma, August 1933

Staţiunea Meteorologică Agricolă Copou-Iaşi

Buletin Meteorologic

din 7 August 1933

Temperatura aerului la 8 ore dim. 18 grade.

Temperatura minimă absolută în cursul nopţii 10,6 grade.

Temperatura maximă absolută a zilei precedente 24 grade.

Prevederi de timp.— Presiunea a crescut încă; din cauza curenţilor din Nord timpul s'a răcit mult; se prevede însă o restabilire de echilibru şi vor începe curenţii de Sud cari vor aduce creşterea temperaturei.

Starea agricolă şi prevederi agricole.—Se simte mare nevoe ca temperatura să crească; porumbul şi viile fiind mult întârziate se aşteaptă căldura necesară.

Şeful Staţiunei, *I. Tiţu*

ULTIMA ORA

O ASCENSIUNE RUSEASCA
IN STRATOSFERA
Balonul vine deasupra României. -- O intervenţie a Moscovei la guvernul român

Bucureşti 7.—Din Moscova se anunţă că astăzi dimineaţă, cunoscutul aeronant rus prof. Procofier, se urcă în stratosferă cu un balon uriaş.

Ascensiunea se face dela aeroportul din Moscova în prezenţa autorităţilor sovietice.

*

Serviciul meteorologic a anunţat că timpul este favorabil. Însă cercurile aviatice presupun că curenţii aerieni vor împinge balonul deasupra României, probabil deasupra Moldovei, şi s'a hotărât să se facă demersuri la statul nostru, pentru a se solicita ajutor în cazul unui eventual accident.

*

Intervenţia a fost făcută direct de d. Krestinsk, ministru interimar la externe.

D-sa a telegrafiat la Geneva rugând să se facă demersuri pe lângă d. Titulescu ministrul nostru de externe, ca d-sa să obţie dela Bucureşti ospitalitate şi ajutor, pentru cazul când balonul sovietic ar suferi un accident pe teritorul român.

*

D. Titulescu a răspuns imediat că dorinţa guvernului rus va fi satisfăcută.

Şi într'adevăr, d. Titulescu a luat contact telefonic cu d. Voicu Niţescu (ministru interimar la interne), transmiţându-i rugămintea formulată de d. Krestinski.

Bineînţeles, guvernul nostru a dat dispoziţii necesare.

STRĂLUCITUL ZBOR
al aviatorilor Codoss şi Rossi

Paris 7.—Aviatorii francezi Codoss şi Ross, plecaţi Sâmbătă seară dela Terra-Nawa, au trecuit Atlanticul şi au zburat aseară deasupra aerodromului Le Bourget (lângă Paris.

Avionul a străbătut aproape 5900 km. în 35 ceasuri, cu o viteză mijlocie de 160 km. pe ceas.

Pe aerodrom, un public imens a ovaţionat avionul în zbor.

Astă noapte, la ora 11,50 avionul a trecut deasupra oraşului Strassburg.

*

Codoss şi Rossi continuă ruta spre München, Viena, Budapesta, Bucureşti, Alep, Golful Persic, pentru a bate recordul zborului de durată în linie dreaptă.

Un tânăr se îneacă
în lacul Băneasa

Bucureşti 7.—Tânărul Herman Iosef în etate de 19 ani, din calea Griviţei 24, s'a dus ieri cu o prietenă să facă canotaj pe lacul Băneasa. Pe mijlocul lacului, din cauze necunoscute, barca s'a răsturnat.

Fata, care ştia să înoate, a reuşit să ajungă la mal; dar băiatul s'a înecat.

Sinucidere

Ploeşti 7.— Cunoscutul industriaş Ion Petrescu din Ploeşti, s'a sinucis spânzurându-se în pivniţa casei.

Actul disperat se datoreşte jenei financiare.

Inainte de a-şi sfîrşi viaţa, Petrescu a expediat un mandat de 1000 lei soţiei sale care se află în viligiatură la Constanţa.

Ciocnire de trenuri
în gara Bârlad.—Trei răniţi

O violentă ciocnire de trenuri s'a întâmplat azi dimineaţă în gara Bîrlad. Trenului mixt Tecuci-Bîrlad No. 6115 i s'a dat cale liberă pe linia I. Pe aceiaş linie se afla garat un tren de marfă.

Ciocnirea a fost puternică. Locomotiva primului tren a fost grav avariată. Deasemenea tenderile de la ambele maşini şi câteva vagoane au fost sfărâmate. Mecanicul trenului văzând primejdia şi nemai având putinţa să evite ciocnirea, a sărit din locomotivă, fracturându-şi ambele picioare. Acelaş gest a fost făcut de fochist şi de frânar, cu urmări identice.

S'a ordonat o anchetă.

Sp.

ORA 3
Raidul aviatorilor francezi
Avionul n'a trecut încă deasupra Bucureştilor

Paris 7.—Aviatorii Codoss şi Rossi au trimis un mesaj, prin care arată că au observat o consumaţie anormală a benzinei.

Ei speră totuş că vor putea ajunge până la Bagdad, realizând astfel recordul de zbor în linie dreaptă.

*

Bucureşti 7 — Până la ora când telefonez, avionul piloţilor francezi Codoss şi Rossi n'a trecut încă deasupra Bucureştilor.

Procesul lui Seletzki

Buc. 7,— Astăzi dimineaţă a continuat procesul Seletzki. Au fost ascultaţi ca martori d-ii inspector financiar Tănăsescu şi colonel Gh. Ionescu.

Apărarea întreabă dacă actele deţinute de Seletzki conţineau secrete de stat. D. col. Ionescu răspunde negativ.

Este audiat apoi d. lt-col Şerb. Preşedintele constatînd că martorul vorbeşte despre chestiuni de apărare naţională, a declarat şedinţă secretă.

Noua lege de naţionalizare în Germania

Berlin 7.— Guvernul a pregătit o nouă lege de naţionalizare.

Legea prevede că se vor respinge cererile de naţionalizare făcute de nearieni. Persoanele de rassă străină vor putea obţine naţionalizarea, numai dacă au adus servicii importante Reichului.

Dacă însă aceste persoane vor fi căsătorite cu evrei, cererile lor nu vor fi luate în consideraţie. De semenea vor fi respinse toate cererile făcute de atei, marxişti şi comunişti.

Populaţia fuge din Londra
din cauza căldurii

Londra 7.--Din cauza valului de căldură, populaţia fuge din oraş.

In ultimele zile un milion locuitori din Londra au plecat în staţiuni răcoroase.

Cazul straniu al unei fete
care devine băiat, cu ajutorul chirurgiei

Cazul s'a petrecut la Sars Poteries-Avesnes lângă Lille (Franţa).

Acum 19 ani s'a născut un prunc care a pus moaşa în mare încurcătură în ce priveşte sexul. După o examinare atentă, moaşa a decis că-i vorba de o fată şi a declarat-o la starea civilă sub numele de Yvona Kerves.

Au trecut ani, şi fata a luat o dezvoltare trupească foarte solidă. A urmat la şcoala de fete şi s'a remarcat prin apucături foarte puţin feminine: era o elevă zgomotoasă, violentă, bătăuşă şi cu spirit autoritar.

Foarte mirată de aspectul şi caracterul fiicei sale, d-na Kervers a consultat din nouă moaşa care i-a confirmat că Yvona e fată.

Au mai trecut câţiva ani şi fata căpătase un aspect fizic prea puţin femeesc. S'a cerut avizul unui medic, şi acesta, după un examen foarte atent, a declarat că Yvona e mai mult băiat decât fată.

Cazul a ajuns la Facultatea de medicină din Lille, unde s'a decis o intervenţie chirurgicală. Începând din 1930 şi până în anul curent s'au făcut o serie de operaţiuni care au reuşit să dele complect la iveală sexul masculin al Ivonei.

A venit apoi rolul justiţiei. Tribunalul a modificat starea civilă a ex-fetei, şi Yvona a devenit Simon Kervers, — un băiat voinic care, peste un an, va sta la recrutare.

In fine, a venit şi rolul inimei. Noul băiat s'a întîlnit deseori cu o fată gingaşă (o fată adevărată) şi tinară pereche s'a logodit săptămîna trecută.

x Sfaturi pentru îngrijirea unui ten curat. Întrebuinţaţi „Crema de Lăcrămioare de zi". Emulsie vegetală cu parfum natural de lăcrămioare, uşor absorbită ep piele dându-i hrana indispensabilă şi făcând-o catifelată, suavă. parfumată. „Crema de Lăcrămioare" curăţă şi albeşte faţa.
Depozit Farmacia Dr. D. Beceanu Piaţa Halei Iaşi. 10

Ştiri poliţieneşti

Agresiuni.—Femeia Elisabeta Burlacu din mahalaua Broscăriei 57, s'a plâns poliţiei că ducându-se la concubinul ei Mihai Gogu din str. Iarmaroc, pentru a-i solicita un ajutor băneşc, a fost atacată de un adversar al prietenului ei, anume Grigore Manole, care a maltratat-o grav.

— O altă agresiune s'a întâmplat în Păcuri. Tinichigiul Octavian Tilici din str. Gafencu 7, venind acasă a fost acostat de un anume I. Leahu, care i-a rupt cămaşa de pe dânsul, lovind apoi pe gazda sa Ecaterina Socariu.

Furturi.—Locuitorului Gh. D. Popa din cartierul P. Bogdan i s'a furat din casă 1500 lei.

— Un furt de îmbrăcăminte şi bani s'a comis la d. Herşcu Meer din Mah. Sf. Ştefan 14.

— D. Leon Simionovici din str. I. C. Bratianu 134 a reclamat poliţiei pe tejghetarul Rubin Bercu din str. Tătaraşi, acuzându-l că şi-ar fi însuşit bani stăpânului. *Rep.*

x Întrebuinţaţi „Săpunul de Lăcrămioare" care curăţă curăţă porii de materiile grase şi fardurile de peste zi făcînd pielea fragedă, suavă şi parfumată. Depozit Farmacia Dr. D. Beceanu, Piaţa Halei Iaşi. 12

Pentru Direcţia C. A. M.

Unei cetitor, a cărui bună credinţă e indiscutabilă, ne comunică următoarele:

„De oare-ce tutunul de Cal. I din pachete e adesplin cu praf, am început să cumpăr acelaş tutun în cutii de 100 gr. In fie-care cutie se găseşte şi un pachet de hârtie de ţigară de calitate remarcabil de proastă şi pe care *eşti obligat* s'o cumperi, alt-fel nu se vinde cutia.

Dar în urmă, se comite chiar cu această hârtie, o incorectitudine şi anume: în corpul pachetului de foiţe se află 6 (şase) foi galbene, *complect inutilizabile*.

Desigur, că e de dorit ca să dispară hârtia cu totul şi să lăsi la latitudinea fumătorului să-şi cumpere el ce hârtie vrea. Dar, dacă musai ne îngrijeşte regia şi cu foiţe, acestea să nu mai conţină şi o frustare, care se ridică la aproape 10 la sută".

Aşteptăm şi noi răspunsul Direcţiei C. A. M. la justa obiecţie a... naivului fumător.

Furt de bijuterii
în str. Căpitan Păun

Am relatat că acum câteva zile, în lipsa din localite a d-lui Leon Idelovici din str. Căpitan Păun, cîţiva spărgătorii i-au devalizat casa, luând lucruri de valoare.

Din cercetările făcute s'a stabilit că hoţii au furat un colier de perle, un pandantiv de pietre preţioase, inele şi cercei de aur şi alte bijuterii în valoare de peste 150.000 lei.

Deasemenea s'au furat îmbrăcăminte şi lenjuri în valoare de 50.000 lei.

S'au dat circulări pentru urmărirea răufăcătorilor.

x *Sportul.*— Ieri s'a disputat la parcul sportiv un match de foot-ball între juniori „Textila" şi „Victoria C. F. R".

Rezultatul a fost de 1—0 (0—0) în favoarea „Textilei".

Cum vede d. Gr. Filipescu
regruparea forţelor politice

Craiova 7.— D. Grigore Filipescu, şeful partidului conservator, organizase pentru ieri o întrunire la Craiova, ca să combată politica de amânare a plăţilor.

Argetoianiştii, partizani ai conversiunii cât mai largi, au provocat scandal la întrunire. S'a iscat bătae şi chiar d. Gr. Filipescu a fost lovit.

*

Refugiat la hotel „Minerva", d. Filipescu a făcut câteva declaraţii prietinilor. Între altele, a spus că grîul, care se vinde astăzi cu 25—30,000 lei vagonul va ajunge în Mai viitor la 60—70,000 lei vagonul; însă nu vor beneficia plugarii, ci acaparatorii speculanţi.

*

Din punct de vedere politic, d. Gr. Filipescu crede că, după căderea naţional-ţărăniştilor de la putere, se va produce o regrupare de forţe, în felul urmator:

1) un partid naţional de stînga în jurul d-lui Iuliu Maniu.

2) Un partid de centru în jurul partidului liberal.

3) Un partid conservator de dreapta, la care vor adera toate elementele ponderate.

Demersul marilor puteri
pe lîngă guvernul german

Paris 7.— Demersul oficial al Angliei, Franţei şi Italiei pe lîngă guvernul din Berlin, se va produce astăzi Luni.

Ziarele germane publică articole violente, de protest, contra faptului că s'a îngăduit Austriei să-şi constitue o armată specială de 18,000 oameni, pentru o luptă contra mişcării naţional-socialiste.

Presa germană pretinde că Franţa n'are dreptul a se amesteca în raporturile dintre Austria şi Germania.

*

Roma 7.--Ziarele italiene discută demersul marilor puteri contra amestecului Germaniei în afacerile interne ale Austriei.

Ziarele arată că Italia se asociază de fapt la demersul Franţei şi Angliei, însă o face cu titiu amical.

*

Paris 7. — Agenţia Havas află din Berlin că d. Hitler este neliniştit de faptul că ordinea încă nu s'a restabilit în Germania. D. Hitler a declarat ieri partizanilor că naţional-socialiştii vor face, prin orce mijloace, să se respecte ordinea.

*

Vechiul ziarist dr. Goldman, în etate de 68 ani, reprezentant la Berlin al ziarului „Neue Freie Presse", a fost arestat ieri.

INFORMAŢIUNI

x **Pentru excursia în Polonia** a rămas un număr foarte restrîns de locuri.

Ultimele înscrieri se mai primesc astăzi la Universitate (laboratorul de geologie) între orele 6—8 p. m. şi mîne Marţi dimineaţă între orele 9—1 la d. căpitan Bumbu Al. str. Păcurari 27 etaj.

x **Prutul în creştere.**—Din Sculeni se anunţă că apele Prutului cresc cu repeziciune. O bună parte din grădinele de zarzavat au şi fost acoperite cu apă. Sunt temeri de inundaţii.

x Cantina Studenţească „Păcurari" va funcţiona tot timpul verii în localul căminului central din strada Păcurari.

x În Tg. Ştefăneşti a încetat din viaţă medicul Vexler.

x Membrii familiei Berman din Tecuci, str. Carageale, consumînd peşte alterat, s'au intoxicat.

Ei au fost internaţi în spital.

x D. Const. Lazăr, controlor la Administraţia Financiară de plăţi, a fost delegat de d. Administrator financiar Tăutu cu controlul activităţii celor 3 percepţii din oraş.

x D. Andrei Stavăr, şeful serviciului domenial al primăriei Iaşi, arestat pentru ultraj, a fost eliberat Sâmbătă seara dela închisoarea militară.

x Ministerul de finanţe a numit pe dl. Leon Haimovici din str. Sf. Lazăr, cenzor delegat al acestui departament pe lângă Camera de Comerţ din Iaşi. D-sa va întocmi şi remite în curând, un raport al gestiunii financiare.

x În ziua de 25 August a. c. ora 11 dimineaţa se va ţine în localul Primăriei licitaţie publică pentru vânzarea parcelei No. 92 din Regiunea Ţutora Sud, în suprafaţă de 500 m. patraţi.

x D-l Ing. insp. gl. David Petrescu, din controlul general al C. A. P. S., se află în localitate, executînd cîteva delegaţii la Direcţia 2 reg. silvică şi în deosebi privind Ocolul Adîncata (Baia).

x **O afacere picantă.** — D. Gh. Butucescu din Str. Eternitate 41 s'a plâns justiţiei împotriva d-lui Mihai Matei din Str. Sf. Andrei.

Reclamantul arată că acesta i-ar fi corupt soţia sa Miţa, determinând'o să fugă cu dinsul la Brăila şi să-şi însuşească obiectele de preţ din casă şi o sumă de bani.

x Excursioniştilor cari fac ascensiunea munţilor Moldovei, le este absolut indispensabilă *„Călăuza Ceahlăului"*. Preţul lei 30.

x A fost trimis în judecată pentru abuz de încredere d. L. Fränchel din Fundacul Lozonschi.

x **Accident de automobil** —Un accident s'a întâmplat astă noapte în str. Căpitan Păun.

Maşina Nr. 2001 condusă de şoferul C. Bercovici, a dat în faţa grădinii „Pomul Verde" peste băiatul Ioan Agafiţei din str. Apelor 11.

Tânărul a fost rănit şi transportat la spitalul israelit unde i s'au dat îngrijiri.

Şoferul vinovat a fost înaintat biuroului de circulaţie, care face cercetări.

x **La serbarea regală** care a avut loc ieri la Mărăşeşti, a participat din I şi şi d. C. Ciornei preşedintele Societăţii I. O. V. „Izbânda".

x *Abuz de încredere.*—Parchetul cercetează reclamaţia de abuz de încredere făcută de engrosistul Berman David din str. Ştefan cel mare, împotriva d-lui Iosub Beer proprietarul maşinei de cursă din Fălticeni.

Comerciantul ieşan pretinde că a încredinţat aceestuia o cantitate de marfă pentru a o preda unui comerciant din Fălticeni; dar nu şi-ar fi îndeplinit însărcinarea.

x *Contra unui logodnic* — D-na Zenovia Gheorghiu văduvă de război, a reclamat justiţiei pentru înşelăciune pe d. Vasile Stircov originar din Cetatea-Albă.

Acesta ar fi promis ficei sale în etate de 18 ani că o va lua în căsătorie, reuşind s'o exploateze de bani şi diferite obiecte, după care a părăsit'o.

DEPOZITUL
Lupu Stănescu
Str. Pantelimon 17
este asortat cu toate materialele de construcţie ca: **var bulgăr gras, var stâns, ciment, asfalt, ghips, cretă, humă, fer beton, tablă, cărămizi, mozaic, piatră vânătă pentru stropitul viilor, catran etc.**
Se vinde *Preţuri care destid cu orice concurenţă*

Informaţiuni

x **In timpul excursiilor, militari în marş, vânători şi chiar automobilişti (la volan) evitaţi oboseala dacă întrebuinţaţi Tablete Kola** stimulante. Preparatul Farmacistului Werner Iaşi.

Primăria Municipiului Iaşi
PUBLICAŢIE
No. 23586 din 22 Iulie 1933

Se aduce la cunoştinţa celor interesaţi că în ziua de 14 August 1933, orele 11 dimineaţa se va ţine în localul acestei Primării situată în Iaşi str. Alexandri 14, licitaţie publică pentru vânzarea parcelei No. 25 din regiunea Ţutora în suprafaţă de 500 m.p.

Licitaţia se va ţine în conformitate cu art. 88-110 inclusiv din Legea Contabilităţei publice, Regulamentul O. C. L. şi normele publicate în Monitorul Oficial No. 127 din 4 Iunie 1931.

Toate persoanele care vor lua parte la licitaţie vor depune pe lângă ofertă o garanţie de 5 la sută din valoarea sumei oferite.

Planul locului se poate vedea în fiecare zi de lucru de la 8--12 în localul acestei Primării. 1

x D. M. Herş coproprietarul magazinului „Doina" a reclamat justiţiei pentru calomnie pe funcţionarul său d. Herman Smatiuc din str. Cuza Vodă 23.

Clişeie
comandaţi
la
OPINIA
Str. Lăpuşneanu 37

Cîntecul de totdeauna şi de niciodată
de Guido da Verona
Editura „CUGETAREA"
280 pagini. Preţul 55 lei de vânzare la toate chioşcurile, debite şi la S. Peretz-Iaşi str. Unirei.

x Laboratorul de analize Dr. Beceanu Piaţa Halei execută în cele mai perfecte condiţiuni, analize complecte de urină. La cerere se dau la dispoziţie vase speciale de colectat urina. 1

AMERICA
ŢARA TUTUROR POSIBILITAŢILOR VA INVITA LA
Expoziţia Internaţională din Chicago
cu voiajul Hapag care va avea loc dela 18 Sept. până la 23 Oct. 1933
Această expoziţie grandioasă întrece tot ce a existat până acuma. Denumirea „A century of progress—un secol de progres—este leitmotivul acestei expoziţii şi precizează intenţiunile organizatorilor In Chicago—unde s'a dat un nou curs unui fluviu, unde s'au clădit cei dintâi sgârie nori, unde invenţiunile în domeniul ştiinţific şi technic s'au pus în serviciul omenirei, există toate condiţiunile necesare creierei unei foarte impresionante capo de opere a culturei
Prospecte şi informaţiuni cereţi la Biroul de voiaj
HAMBURG-AMERIKA LINIE S. A. R.
Iaşi: strada Lăpuşneanu No. 40.

ANUL XXIX No. 7887

BIBLIOTECA UNIVERSITĂȚII IAȘI

Biblioteca Universității Loco

ABONAMENTE
Lei 600 . . . . pe an
„ 300 . . . .

...GRAFICE
STR. LĂPUȘNEANU 37

2 (doi) lei exemplarul

OPINIA

ZIAR POLITIC COTIDIAN

MERCURI 9 AUGUST 1933

OPINIA
BON DE PREMII
No. 28
Bani, Biciclete, îmbrăcăminte.
Detașați seria complectă.

Pentru cînd, deșteptarea?

Se îngrămădesc primejdiile externe

Presa d-lui Mussolini declară: ...„Le Temps n'are dreptate când crede că va reuși, descurajând Ungaria, s'o împingă în sânul Micei Ințelegeri. Tot așa n'are dreptate când afirmă, că pactul celor patru a făcut să dispară visurile de revizuire a tratatului de la Trianon. In schimb exact contrariul este adevărat: Pactul a fost încheat tocmai pentru a revizui tratatele rele, și cel de la Trianon se poate chiema cel mai rău". (La Sera 2 August 1933).

Tot așa d. Alphand, ambasadorul Franței la Moscova dă curaj Rușilor pentru recucerirea Bassarabiei, aducând exemplu că și Franța a așteptat 50 de ani întoarcerea Alsaciei și Lorenei.

In fine d. Gömbös declară bățos că nici odată Ungaria nu va accepta o colaborare economică cu Mica Ințelegere, însă că va lucra la o apropiere cât mai strânsă de Austria pentru a reda acestor două vechi popoare culturale preponderența politică și economică în basinul dunărean.

Și ce facem noi în acest timp?

Marele nostru diplomat, —care a adus apă la moara dușmanilor noștri ereditari, sprijinind împiedecarea Anschlussului Austro-german—face băi de mare la Lido.

Dar ce face guvernul? Ce face țara?

R. D. LECCA

Patru linguri în stomac

Isprava unui condamnat

In spitalul din Bad Ischl (Austria) a fost adus din închisoare deținutul Iohann Steigruber, care se plângea de dureri grozave în stomac. La examenul radioscopic, s'a constatat că în stomacul condamnatului se află patru linguri.

Deținutul a mărturisit că, după grele eforturi, a înghițit lingurile furate din restaurantul penitenciarului, cu scopul de a fi transportat la spital, de unde spera să evadeze. Condamnatul a suferit o operație grea și apoi a fost pus subt pază permanentă. Astfel încercarea lui dureroasă a rămas zadarnică.

A ucis 873 rîndunele

Sălbătăcia unui copil

La Gemerodorf (Austria) s'au găsit în ultimele zile numeroase rândunele bătute cu cuie în garduri și porțile caselor. Cercetările au putut descoperi că autorul acestei isprăvi sălbatice este un băeat de 7 ani, anume Alois Nagel.

Copilul a fost închis, iar societatea pentru protecția animalelor, pe lângă că a cerut internarea lui într'o casă de corecție, a dat în judecată pe părinții băeatului pentru lipsă de supraveghere și educație. Copilul a declarat că a ucis 873 rândunele, pentru că simțea o deosebită plăcere, văzând cum păsărelele se zbat și mor bătute în cuie.

Sadicul băeat ar fi un bun... hitlerist!

ȘTIRI POLITICE

SÂNT FRĂMÂNTĂRI ÎN PARTIDUL LIBERAL

Un cunoscut publicist, în trecere prin Iași, ne comunică unele fapte pe care le-a constatat personal la Govora. Le înregistrăm cu titlul informativ:

Zilele acestea (când s'a amânat ședința delegației permanente a partidului liberal ce fusese fixată pentru 1 August), d. I. G. Duca a venit brusc la Govora și s'a întâlnit cu d. Al. Mavrodi, directorul general al teatrelor. Au luat împreună masa la restaurantul hotelului „Palace", discutând timp de un ceas și jumătate. Apoi d. Duca a plecat cu automobilul la Măldărești.

*

Peste 2 sau 3 zile, în hollul hotelului Palace din Govora, d. Al. Mavrodi a avut o lungă convorbire intimă cu d. arhitect Cantacuzino, deputat georgist. Nu se cunoște decursul convorbirii; dar s'au surprins cuvinte care dovedesc că s'a atins problema frământărilor pentru reîntregirea partidului liberal.

*

După alte două zile, d. Eugen Titeanu deputat ducist a sosit la Govora și l-a vizitat pe d. Mavrodi.

Din toate aceste fapte, se desprinde un lucru: zvonurile despre frământările pentru reîntragirea liberală sânt o realitate.

In ce sens se duc tratativele și la ce concluzie se va ajunge, rămâne s'o lămurească viitorul apropiat.

Rep.

Jamboreea internațională a cercetașilor

O scenă dela Gödöllö (Ungaria), unde are loc jamboreea internațională a cercetașilor. Delegații, cu steagurile în frunte, defilează în fața tribunei oficiale, unde se află lordul Baden-Powell, conducătorul suprem al cercetășiei mondiale (însemnat cu X) și regentul Horthy al Ungariei (însemnat cu XX).

DIN TOATĂ LUMEA

Magazinul albastru — La New-York s'a inaugurat zilele trecute o prăvălie originală cu firma „Magazinul albastru". Partea caracteristică este că în acel magazin, totul e de culoare albastră: clădirea perdelele, mobilierul, etc.

Magazinul nu vinde decât mărfuri și obiecte albastre. Se găsesc acolo stofe, mătăsuri, bibelouri, costume, dantele, agrafe, etc. în toate nuanțele de albastru. Hârtia de împachetat este de aceiaș culoare.

Funcționarii și funcționarele poartă o uniformă specială făcută din pânză albastră. Și amănuntul cel mai interesant este că n'au fost angajați decât slujbași cu ochii ...albaștri.

E un magazin într'adevăr consecvent! Chestiunea este însă, dacă și clienții, la plată, nu văd albastru!...

*

Actrița și țigara — Brigitte Helm a apărut zilele trecute, ca acuzată, în fața tribunalului din Berlin.

Cunoscuta actriță provocase acum câtva timp un accident de automobil, rănind destul de serios pe un trecător. Inaintea magistraților, Brigitte Helm prezintată nefardată și cu o tualetă foarte simplă.

Vedeta a explicat sincer, cum s'a produs accidentul. Ea conducea automobilul. La un moment dat, a vrut să-și aprindă o țigară. In clipa ceia, un trecător a pășit de pe trotuar. Având chibritul în mână actrița n'a mai putut opri brusc și mașina l-a lovit pe trecător.

Brigitte Helm a fost condamnată la despăgubiri de 600 mărci, adecă 24.000 lei. Astfel a plătit cam scump poita de a fuma la volan!...

*

Vorbesc o singură oră pe zi — Cine vizitează, biroul național statistic din Londra, e surprins de afișele care înștiințează: „Discuțiile sânt permise numai între 3 și 4 p. m.". Explicația anunțului este următoarea:

Funcționarii dela acel birou au de făcut socoteli foarte complicate de cifre. Cea mai scurtă întrerupere, sau cel mai mic zgomot poate încurca un calcul lung și obositor, care durează uneori chiar câteva ceasuri.

Deaceia s'au interzis cu desăvârșire discuțiile, fixându-se numai o oră pentru informații și relațiuni. Funcționarii de acolo nu vorbesc astfel decît un singur ceas pe zi.

Am fi curioși să știm, dacă acolo lucrează și femei!...

*

Salon de frizat câni — Pe o stradă principală din New-York atrage atenția publicului o firmă curioasă „Salon de frizat câni". E un frizer special, care nu se ocupă decât cu „coafura" cânilor. Și mulți bogătași vin acolo cu cânii adorați, pentru a-i înfrumuseța după modă!

Până acum câtva timp, era în acel local o frizerie obișnuită. Afacerile mergeau însă foarte slab și atunci coaforul a recurs la această transformare americănească. Și în prezent frizerul e mult mai mulțumit de clienții patrupezi, decât de ceilalți de până acum!...

Moartea unui senator

La București a încetat din viață senatorul național-țărănist Vică Georgescu, în urma unei boli de rinichi. Conform dorinței defunctului, corpul va fi incinerat.

MICI DISTRACȚII...

Vorbe...

Dramele amorului

Drama pasională dela Herța vine să confirme constatarea făcută de un statistician din Paris, care s'a ocupat îndelung și amănunțit cu aceste subiecte veșnic la ordinea zilei. Raoul Pignard — statisticianul — a observat că aproape în unanimitatea cazurilor de tragedii amoroase, femeia se răzbună înainte de nuntă, iar bărbatul în timpul căsniciei.

Explicația acestei constatări nu este prea dificilă. Inainte de mariaj, fata e mult mai grăbită și mai interesată în opera de desăvârșire a episodului sentimental. Ar vrea să se vadă cât mai curând la gospodăria ei, mândră de această victorie amoroasă. Dacă planul nu se înfăptuește, atunci fetele abandonate recurg la revolvere și la vitriol.

Setea de răzbunare se potolește după căsnicie în rândurile femeilor, fiindcă cucerirea principală a fost făcută. In schimb, în cursul mariajului, bărbatul este acela care supraveghează îndeosebi statornicia dragostei și demnitatea familiei. Deaceia, în această perioadă, soțul se răzbună mai des.

Și totuș normal ar fi să fie tocmai contrarul, fiindcă în genere bărbații, înainte de căsnicie, nu-și dau seama de ceiace fac!...

I. b.

...și fapte

Remediu!

In tren, un domn strănută mereu.

— Ah, guturaiul ăsta mă dă gata!..

Un pasager din acelaș compartiment scoate în grabă un tub cu pilule și oferă câteva tovarășului de drum.

— Mulțumesc; au însă vreun efect aceste pilule?

— Ce întrebare! De 34 ani am guturai și întrebuințez numai acest medicament!..

Canto sau piano?

O doamnă discută cu un profesor de conservator. La un moment dat, îl întreabă:

„Domnule profesor, ce părere aveți d-vs despre fiica mea? Să învețe piano, sau să studieze canto?"

—Neapărat să învețe piano.

— Ați auzit-o cântând la pian?

(Continuarea în pag. II-a)

Un monument contra sinuciderilor

Inițiativa d-lui Mussolini

D. Mussolini a luat inițiativa de a se construi pe una din cele mai populate piețe din Roma, un monument cu totul original. E vorba de un monument contra sinuciderilor, pe soclul căruia ducele va pune să se sape o inscripție, că viața e o luptă și că oamenii au datoria să nu se sustragă dela această luptă.

Statuia va reprezinta un tânăr, cu revolverul îndreptat spre piept. Alți trei tineri, cu o alură batjocoritoare, vor schița gestul de a-i smulge arma.

Monumentul va mai poseda și câteva basoreliefuri lucrate de artiștii vestiți. In aceste basoreliefuri sculptorii vor înfățișa diferite scene optimiste, care vor sugera oamenilor că munca este singura cale de mulțumire în viață.

După construirea monumentului, rămâne de văzut dacă nu se vor mai înregistra sinucideri în Italia!..

IARĂȘ „CHESTIA HUDIȚĂ"

Răspuns D-lui profesor Tudor Ionescu

de prof. *Iorgu Iordan*

D-l Tudor Ionescu, vajnicul arhanghel al dreptei și curatei „cauze Hudițe", după ce a... distrus, precum se știe, pe numitul Traian Bratu, rector al Universității căreia îi aparține D-sa însuș, se năpustește, cu sabia-i de foc, și asupra neînsemnatei mele persoane (vezi „Lumea" de Joi, 3 August a. c.). Sânt cu atât mai bucuros că și de astădată mă găsesc alături de iubitul meu fost profesor și actual coleg, cu cât D-l Ionescu nu se dezminte: dacă n'aș ști că D-sa este profesor, aș jura că face parte din personalul de serviciu al laboratorului pe care, din mila lui Dumnezeu (era să spun în termini mitologici, din mila unor anumiți zei), D-sa îl conduce (Admirați, în special, savoarea culinară a argumentului cu „mesele", tot așa de fină ca și aceia a... „balelor" din articolul contra D-lui Bratu: acum îmi explic eu prietenia credincioasă a D-lui Ionescu pentru oamenii în casa cărora a mâncat și pe care, netiind însurat, n'a putut să-i invite decât, cel mult, la vreun modest restaurant). Și totuș, din respect pentru conștiința mea, pe care, să nu se supere D-l Ionescu, mi-o simt foarte curată, sânt dator să răspund la acuzațiile D-sale

I) D-l Ionescu consideră „nesinceră" atitudinea mea în chestia Hudița, ori la început, când am susținut pe amicul D-sale, ori acum, când îl combat. Utilizând logica D-sale, aș putea să-l întreb și eu dacă a fost „sincer" față de mine atunci când binevoia să mă onoreze cu înalta D-sale stimă, sau astăzi, când afirmă lucruri atât de urâte despre mine.

Eu cred însă că D-l Ionescu a fost sincer în ambele cazuri, dupăcum eu însumi am apărat pe D-l Hudiță acum 2—3 ani cu aceiaș convingere cu care mă ridic împotriva D-sale astăzi. I se pare D-lui Ionescu așa de curioasă această atitudine? Nu i s'a întâmplat D-sale niciodată să-și schimbe, adică să fie silit de realitate a-și schimba părerea despre cineva? Iată, mie mi se întâmplă asemenea lucruri; ba ca să fiu cu desăvârșire sincer, spre desperarea D-lui Ionescu și a altora ca D-sa, mi se întâmplă să-mi modific atitudinea și față de unele adevăruri științifice, dacă, dupăce am aprofundat problema în discuție, am constatat că mă înșelasem, în total sau în parte. Dl. Ionescu nu admite astfel de... accidente în viața cuiva? Il felicit și-l invidiez totodată că-și poate păstra intactă, ca la vrâsta de 20 ani, poita de mâncare și de somn. (Sau D-sa înțelege ca schimbări de natura aceasta să se producă numai în favoarea cauzelor scumpe inimii D-sale? Căci trebuie să fi știind, ca și mine, că pe raportul de recomandare a D-lui Oțetea, în baza fostului articol 81, figurează semnăturile a doi din actualii susținători ai D-lui Hudiță!)

*

Să dau acum câteva amănunte asupra atitudinii mele. Cu trei și doi ani în urmă, când s'au ținut cele două concursuri pentru ocuparea catedrei de Istorie modernă și contemporană, am susținut pe d. Hudiță, deoarece D-sa fusese elev al Universității noastre, se dusese la Paris ca bursier al acestei instituții, făcuse acolo studii de specialitate, iar la examen se dovedise cunoscător, în sens strict, al materiei și, mai ales, bun conferențiar (cu tendințe oratorice care nu sânt totdeauna pe placul mieu).

Dar de atunci încoace, d-l Hudiță n'a mai făcut nimic pentru a întări sau măcar a menținea aprecierile favorabile (ale mele, ca și ale altora) despre capacitatea D-sale științifică. Din contra, a făcut tot ce-a putut ca să le slăbească și cu vremea să le distrugă. Din 1927, când și-a luat doctoratul, d. Hudiță n'a mai lucrat aproape nimic.

Căci cîteva articole și recensii nu merită a fi luate în samă nici chiar din punct de vedere pur cantitativ, iar volumul de documente, cu opt pagini de introducere, este și mai puțin vrednic de atenția specialiștilor, din cauza nenumăratelor greșeli de transcriere, care-l fac pur și simplu inutilizabil. (Să mă creadă Dl. Ionescu Tudor că vorbesc oleacă mai în cunoștință de cauză decît d-sa, întrucît documentele respective sînt scrise în limbi străine destul de accesibile mie.) Și, dacă înainte de concurs, dl. Hudiță avea o scuză binecuvîntată,— trebuia omul să citească în vederea examenului,— după aceia n'a mai

(Continuarea în pag. II-a)

Voevodul Mihai printre cercetași

la jamboreea din Ungaria?

„Neues Wiener Journal" primește din Budapesta știrea — necunoscută la noi în România—că voevodul Mihai s'ar afla la jamboreea cercetășească dela Gödöllö. Prinţul se află într'un lagăr, unde a venit incognito. Comandantul lagărului refuză să dea relațiuni asupra acestei vizite, rugînd și pe ceilalți să păstreze discreție.

Ceiace s'a putut afla, este numai că voevodul Mihai iubește cu pasiune viața cercetășească. Pe fața prințului se poate citi bucuria nespusă, cînd cercetașii organizează diferite jocuri și exerciții sportive, sau cînd se adună noaptea, în jurul focului, la o șezătoare subt cerul liber.

Moștenitorul României a vizitat toate lagărele dela Gödöllö, rămînînd plăcut impresionat mai ales de grupa cercetașilor din Siria, care poartă pitorești costume orientale.

Voevodul Mihai este însoțit în permanență de tînărul aristocrat maghiar, contele Iulius Batthyany

IN LOC DE CRONICĂ DRAMATICĂ

DE *WRATISLAVIUS*

TEATRELE DE VARĂ:

Grădina Pomul-Verde

Excelentul artist d. *Miș Fișsohn* pe care noi îl apreciem mult, de mai bine de-un deceniu, a revenit de vre-o câte-va zile în Iași, pentru ca, împreună cu ansamblul ce joacă la „*Pomul Verde*" (în rarile seri lipsite de ploae...) să reprezinte o serie de spectacole. Dacă nu mă'nșel vre-o două au și avut loc. La cel de Duminică „*Omul de fier*" am azistat și noi. După finele actului II, d. *Fișsohn*, potrivit unei uzanțe a teatrului evreesc—introdusă probabil din America, unde „*starul*" musai trebue să fie și un bun „*speaker*", a ținut obișnuita cuvântare în fața publicului. N'am fi relevat aceasta, dacă d. *Fișsohn* s'ar fi mulțumit la clișeul cunoscut (mulțumiri pentru participare, asigurări că și'n viitor spectacolele vor fi bune etc. etc.) deși, nouă personal, obiceiul acesta nu ne e deloc simpatic.

Dar, excelentul artist a atins o problemă, oare-cum principală.

Despre aceasta ne permitem să ne ocupăm aci. A spus domnia-sa că în repertorul actual al teatrului evreesc, artiștii sunt siliți să introducă și melodrame, farse etc. unele pastișate după modele străine, dar cu răsunet jucate.

Ca pildă a citat chiar piesa „*Omul de fier*" o pastișă după „*Maître des forges*" (a lui *Georges Ohnet*) în care s'a introdus un cuplet și câte-va scene comice (pentru admirabilul artist *Zelniker*) alături de o romanță sentimentală (pentru buna cântăreață și artistă d-ra *Ghingold*).

Dar, a adaogat d-sa, noi nu scăpăm deloc din vedere și teatrul bun, și de remarcabilă valoare literară (ca *Ibsen, Strindberg, Rușii*, etc.). „In curând vă vom reprezenta și lucrări din acest repertor". A citat și nume.

Aici e punctul în care nu sunt de acord cu d. *Fișsohn*, cu toate că noi, cum am spus, îl apreciem foarte mult pe acest excelent interpret, văzut în roluri covârșitoare și în care a fost extrem de impresionant (destul să amintim *Dybuk, David Golder*, etc.).

Tocmai pentrucă știm, că d-sa este un excelent artist dramatic, spun, tocmai pentru acest motiv, noi aveam de gând să relevăm aci agreabila surpriză ce ne-a făcut, prezentându-se în melodrama „*Omul de fier*", care prezintă un act—*primul*, plin de vervă comică și unde tipul lui *Aizic*, jucat de d. *Fișsohn*, trebue să debordeze de veselie, sănătate și optimizm, exact așa cum ni l'a înfățișat d-sa.

Dacă n'ar surveni părțile melodramatice ulterioare, ai putea foarte bine să crezi, că primul act face parte dintr'o comedie.

Ajungem astfel la esența lul celor ce-aveam de obiectat și anume: noi suntem de părere, că, *vara și în grădină*, e mai adecuat genul ușor, *genul vesel* și până la un punct, dacă voiți și cel melodramatic. Cu câte-un cuplet, o romanță sau o ghidușie, (a lui *Zelniker* sau a altuia).

(Continuarea în pag. II-a)

Cămăşi dejalin ultimele modele gata şi de comandă cu preţuri fără concurenţă găsiţi la magazinul „SURSA“

Magazinul Fotescu
Strada Lăpuşneanu No. 29
Bine asortat cu piese de schimb originale Ford, accesoriile diferitelor maşine precum şi accesorii de biciclete. Radio şi gramafoane.
Plăci şi patefoane se vând în rate, fără aconto, la funcţionarii şi pensionarii statului. Stok Cauciuc Goodrich.

Imediat şi ori cine poate fotografia, cumpărând un aparat fotografic, cu un curs complect de fotografie, pentru suma de Lei 250
Numai la FOTO MIMOSA
str. Cuza Vodă 7 (vis-a-vis de Chestura Poliţiei)

2 splendide călătorii spre INSULELE ATLANTICE
EFECTUATE CU LUXOASELE VAPOARE „CORDILLERA“ şi „OCEANA“
Prima călătorie are loc dela 8-31 August
A 2-a călătorie are loc dela 9 Septembrie la 5 Octombrie
Ruta: Bucureşti, Hamburg, Boulogne, Insula Wight, Biarritz. Vigo, Lisabona, Tanger, Las Palmas, Santa Cruz de Tenerife, Santa Cruz dela Palma, Funchal, Ponta Delgada, Hamburg- Bucureşti.
Prospecte şi informaţiuni cereţi la biroul de voiaj
HAMBURG-AMERIKA LINIE S. A. R.
Iaşi, Strada Lăpuşneanu No. 37

PUBLICAŢIE

Comitetul şcolar dela liceul Naţional din Iaşi aduce la cunoştinţă că va ţine a doua licitaţie publică în ziua de 19 August 1933 ora 9 a. m. în cancelaria liceului pentru procurarea a 30 vagoane lemne de foc esenţă tare fag şi carpen, necesare pentru anul şcolar 1933-34.

Caetul de sarcini se poate vedea la cancelaria liceului zilnic în orele 9-12 a. m. 4-7 p. m. Comitetul

Liceul Ortodox de fete
„Elena Odobescu“
strada Lascar Catargi 20
Şcoală cu drept de publicitate. Taxele foarte reduse. Informaţiuni pentru înscrieri se pot lua zilnic, între 4—6 p.m. la cancelaria şcolii.

CEREŢI la farmacii
Gofreta de şocolată
AGOL PURGATIVUL
cel mai nou şi mai bun
Gustul Delicios şi EFECTUL SIGUR şi PLACUT
FAC Agolul, Purgativul cel mai preferat de Adulţi şi copii
Gofrota lei 4

Căutăm reprezentant
pentru vânzarea de ornamente moderne de mobile (Moebelbeschlaege) pentru Iaşi şi împrejurimi, care ar fi gata să instaleze un depozit pe spezele proprii. Exclusivitatea vânzării este garantată. Oferte serioase se adresează la Norbert Rathsprecher Cernăuţi, Petru Rareş 82.

Excelentul săpun
„Virginia“
nu trebuie să lipsească la nici o toaletă.

Wagons-Lits\\Cook
ORGANIZAŢIUNE MONDIALĂ DE VOIAJ
Dela 20—30 August va avea loc o mare excursiune la
PRAGA
cu tren special. Condiţiuni extrem de avantajoase. Paşaport colectiv. Preţurile: Drumul dela Cernăuţi-Praga şi retour cl. II Lei 2200; cl. III 1600; Întreţinere completă, hotel, bacşişuri şi transfert Lei 5470 cl. II; Lei 4670 cl. III, inclusiv drumul.
Inscrierile NUMAI până la 12 August a.c. la Agenţia WAGONS-LITS Iaşi, Piaţa Unirei

Cîntecul de totdeauna şi de niciodată
de Guido da Verona
Editura „CUGETAREA“
280 pagini. Preţul 55 lei
de vânzare la toate chioşcurile, debite şi la S. Peretz-Iaşi str. Unirei.

Cereţi Flec pretutindeni
cea mai bună cremă de ghete

DOCTOR
MENDEL AVRAM
— Medic de Spital —
Consultă zilnic între 8—10 dimineaţa şi 3—7 p. m.
BOLI CHIRURGICALE, BOLI DE FEMEI, NAŞTERI VENERICE
Iaşi, str. Cost. Negri 15
Deasupra farm. Margulies

Orice fel de PUBLICAŢIUNI pentru
Monitorul Oficial
se primesc
la administraţia ziarului
OPINIA
str. Lăpuşneanu 37

DOCTOR
A. Hoffman
strada Enescu No. 2
(fost Vovidenie)
(colţ cu str. Cuza-Vodă)
Consultă: Boli nervoase şi Boli de nutriţie
Dela 10-12 4-7

Suplinirile şi detaşările în învăţământul secundar

Cererile de suplinire în învăţământul secundar se vor adresa exclusiv inspectoratului şcolar până la 23 August crt.

Cele adresate Ministerului nu vor fi luate în considerare.

In cerere se va arăta: titlurile ce posedă (licenţă, doctorat, examen de capacitate), conform articolului 150 din regulament; specialităţile pentru care este abilitat, anii de suplinire în învăţământ ce eventual ar avea.

Cererea va fi însoţită de copia diplomei de licenţă, seminar pedagogic, a examenului de capacitate şi pe cât posibil a certificatului de anii de serviciu în învăţământ.

Cele neînsoţite de aceste acte nu vor fi luate în considerare.

Detaşările

In ce priveşte detaşările în învăţământul secondar, cererile se adresează inspectoratului regional de care depinde şcoala, la care se cere detaşarea.

In cerere se vor arăta exact specialităţile examenului de capacitate principală şi secondară cum şi motivele pentru care se cere detaşarea sprijinită pe dovezi pe cât posibil oficiale.

Se va menţiona şcoala şi catedra la care doreşte a se detaşa.

Cererile se vor înainta inspectoratului respectiv până la 10 August crt. După această dată nu vor fi luate în seamă.

Conflictul dintre d. Madgearu
şi funcţionarii financiari
O somaţiune trimisă ministrului de finanţe

Conflictul dintre d. Madgearu şi funcţionarii financiari tinde să ieie proporţii.

Se ştie că primind delegaţia de funcţionari, care venise să se plângă contra mutărilor şi felului cum s'au făcut numirile, —d. Madgearu le-a adresat epitete violente şi—se afirmă — chiar şi o sudalmă naţională.

D. I. N. Georgescu, preşedintele asociaţiei funcţionarilor financiari, a cerut audienţă la Rege. Deocamdată însă, d-sa a fost destituit, pe motiv că ar fi făcut instigaţie.

Ieri, asociaţia acestor funcţionari, prin d. Georgescu, a trimis d-lui Madgearu următoarea moţiune:

„Funcţionarii financiari din România vă roagă să binevoiţi ca în termen de 48 ore dela primirea acestei somaţiuni, să daţi satisfacţie publică pentru cuvintele adresate de: hoţi, şperţari, pungaşi şi incapabili precum şi pentru injurătura românească adresată numiţilor, în momentul când excelenta voastră ieşiaţi dela minister şi vă urcaţi în maşină.

„Funcţionarii îşi permit să vă reamintească cuvintele: „Să vă duceţi la locurile voastre, pe care vi le-am dat; altfel vă dau afară, — după care a urmat injurătura românească, cu terminaţiunea „pungaşi“.

*

Ziarul „Tempo“, care relatează faptul, mai afirmă că intenţia asociaţiei funcţionarilor ar fi să acţioneze în judecată pe d. Madgearu.

Atitudinea slujbaşilor financiari a primit şi adeziunea Federaţiei funcţionarilor publici, prin d. Stancu Brădişteanu.

INFORMAŢIUNI

x **La Vaslui** preţul pâinii este prea urcat, în raport cu cel din alte oraşe.

A tăzi, când grâul se vinde cu 25 mii lei vagonul, se impune neapărat ca preţul pânii să fie scăzut.

x **La epitropia Sft. Spiridon** se aşteaptă suma de un milion lei, pe care organele c. f. r. au promis-o pentru plata întreţinerii bolnavilor ceferişti în spitalele eforiei.

x **In închisoarea Galata** a declarat greva foamei acum 12 zile şi greva setei acum 5 zile, studentul Cazacu Grig., menţinut arestat la dispoziţia consiliului de război.

x **S'a acordat** serviciul onorific „Răsplata muncii“ pentru 25 ani în slujba statului următorilor funcţionari din Vaslui: Alex. Maleş, I. C. Popa, N. G. Buzdugan, D. C. Popescu, C. Papadopol şi D-tru Tiron.

x **In satul Valea-Lungă** s'au declarat câteva cazuri de scarlatină.

Iarăş „Chestia Hudiţă“

(Continuarea din pagina I-a)

avut niciuna. Ori îşi închipuie dl. I. că a intra în politică, chiar cu scopuri foarte.. nobile şi dezinteresate, este o scuză, adică o circumstanţă atenuantă pentru un aspirant la titlul de profesor universitar?

Să-l întrebe d-sa pe dl. Hudiţă ce-am zis eu de acest act al „victimei“ noastre, care nu numai a ignorat cu superioritate sfaturile mele binevoitoare, că mi-a propus, drept răsplată, probabil, că-l susţineam şi drept garanţie că voiu fi mereu de partea d-sale, şefia lupiştilor din Tecuciu (oraşul meu natal)! Iar când, cu aceleaşi bune intenţii, am stăruit să se prezinte la examenul de docenţă, pe care-l ceruse Facultatea însăş, dl. Hudiţă a adus, ca argument suprem, tocmai activitatea d-sale politică: inter arma tacent musae! Toate aceste lucruri trebuiau să mă lase rece, d-le Ionescu, aşa cum te-au lăsat pe d-ta, pentruca acum să insinuezi atâtea murdării împotriva mea?

*

Dar s'a mai întâmplat ceva, care a pus vârf la toate. Este vorba de faimosul dosar, la fel de celebru ca nu mai puţin feimosul dosar Güntther din vremea neutralităţii. S'a vorbit şi se mai vorbeşte de el în toate cercurile noastre intelectuale, fără să se ştie totuşi bine cum stau lucrurile. Voiu da eu câteva detalii, mai cu seamă că, imediat ce-a făcut descoperirea, Dl. Hudiţa m'a autorizat formal să spun urbi et orbi ce conţine acest dosar, şi până astăzi nu mi-a retras încă autorizaţia.

Acum un an „Banca Românească“, după ce pusese mai mulţi experţi contabili să verifice gestiunea „Băncii Iaşilor“, ceruse justiţiei (rezum cele destăinuite mie şi la câteva sute de oameni de către Dl. Hudiţă însuş) să urmărească pe Dl. Iancu Botez, fostul director general al acesteia din urmă (şi *numai* pe D-sa, nu şi pe membrii consiliului de administraţie şi ai celui de conducere, cum se obişnuieşte în astfel de împrejurări), pentru delapidarea (poate greşesc terminul, dar n'are nicio importanţă) a sumei de 72 (şaptezeci şi două) milioane lei. Justiţia se sezisase, iar Dl. Botez a fost purtat săptămâni dearândul, câte 3—4 ceasuri pe zi, prin faţa judecătorului de instrucţie. La un moment dat, Dl. Hudiţă m'a anunţat, cu o emoţie care, mărturisesc deschis, mi s'a comunicat în parte şi mie, că peste 2—3 zile Dl. Botez va fi arestat.

Dar misteriosul dosar conţinea piese compromiţătoare şi pentru mulţi colegi de Facultate ai d-lui Botez (o coincidenţă, cu adevărat miraculoasă, făcuse ca toţi aceştia să fie „adversari“ ai d-lui Hudiţă): figurau în actele acestui corpus delicti d. Ibraileanu cu 5—6 milioane, d. Ralea cu vre-o 3, d. Octav Botez (deşi numai conferenţiar, şi încă numit după ce d. Iancu Botez ajunsese profesor) cu tot atâtea, d. Andrei cu 500,000, d. Bratu cu 60,000 (numai!), etc. Bine înţeles că toţi aceşti bani îi împărţise directorul băncii, fără nicio justificare valabilă pentru consiliu şi pentru acţionari.

Se ştie ce-a urmat după aceea. Dosarul s'a dovedit apocrif (cum a fost fabricat şi cum a ajuns la cunoştinţa D-lui Hudiţă, vom afla, poate, cu toţii în ziua când se va judeca procesul escrocului Lupan, astăzi la puşcărie), iar D-l Hudiţă a făgăduit în nenumărate rânduri amicilor D-lui Iancu Botez (acestuia însuş nu, fiindcă, îl scuză pe D-l Hudiţă apărătorii D-sale, „n'avea relaţii cu dânsul“, ca şi cum în asemenea cazuri este necesar să fii prietin la toartă cu cineva, pentru a retracta nişte acuzaţii aşa de mârşave).

Trecură totuş 4—5 luni, şi Dl. Hudiţă nu-şi împlinea făgăduiala. A intervenit, în fine, Consiliul Facultăţii, cu urmările pe care le cunosc (aproximativ, fireşte) mulţi oameni.

Şi această întâmplare trebuia să mă lase rece, D-le profesor Ionescu? Oricât de proaste idei ţ-ai face D-ta de mine, declar, iarăş cu toată sinceritatea, că fapta aceasta a D-lui Hudiţă, l'a înstrăinat pentru totdeauna de sufletul meu, chiar dacă, prin impsibil D-sa ar deveni un adevărat înger de acum înainte.

Nu uita, D-le Coleg, cele spuse aici mai sus: Dl. Hudiţă m'a informat despre conţinutul dosarului, m'a autorizat să răspândesc afirmaţiile D-sale printre toţi cunoscuţii miei, iar când s'a convins că a fost indus în eroare (eu cred chiar şi astăzi aceasta), nu s'a socotit obligat să mă înştiinţeze de noua întorsătură a lucrurilor. (Şi doar cu mine continua să aibă raporturi personale).

Nu uita deasemenea că dl. Hudiţă este istoric, adică un om care lucrează totdeauna cu ajutorul documentelor; ce-ai zice d-ta de un istoric, care ar scrie o operă pe baza unor documente dovedite în urmă ca falşe şi n'ar reveni imediat asupra concluziilor sale? La fel a procedat dl. Hudiţă faţă de dl. Philippide. Şi dacă eu, graţie faptului că mă pot mişca prin lume, am aflat imediat de escrocherie, d. Philippide, bolnav şi cu extrem de puţine relaţii, a rămas vreme îndelungată subt impresia „destăinuirilor“ d-lui Hudiţă. Asta se chiamă, d-le Ionescu, recunoştinţă faţă de un om şi de un savant ca d. Philippide, care se ştie cum şi-a susţinut prietinul drag?

In asemenea condiţii, atitudinea mea de azi însemnează nu numai părăsirea unei cauze urâte, ci şi reprobarea unor procedeie incalificabile.

(Sfârşitul, mâne).

CHINURILE UNEI COPILE

Ea încearcă să se sinucidă, fiindcă o persecută mama

La Buhuş, fetiţa Anuţa Hartman, în etate de 11 ani, a încercat să se sinucidă prin strangulare. Ea a fost însă surprinsă la timp şi salvată.

Fetiţa a declarat că din cauza persecuţiilor mamei a încercat să-şi curme viaţa. Anuţa Hartman, fiică din prima căsătorie a moaşei Maria Kogan, a moştenit o casă acum câtva timp.

Se afirmă că mama, care doria să rămână proprietara casei, îşi maltrata fetiţa în chip îngrozitor. Copila n'avea ce să mănânce şi dormea afară subt cerul liber.

Câtiva oameni de bine i-au dat ajutor şi au cerut autorităţilor să ieie măsuri contra mamei brutale. Se încearcă acum instituirea unei tutele pentru apărarea copilei.

Mici distracţii...

(Continuare din pag. I-a)

— Nu; dar am auzit-o cântând din gură...

Explicaţie

La şcoală profesorul vrea să dea elevilor un exemplu de cinste.

— Ei bine, închipuiţi-vă că un doma, care din greşală a schimbat pălăria la restaurant, vine imediat înapoi să se scuze şi să repare greşala. Ce va spune toată lumea?

Moritz răspunde prompt:

— Toată lumea ar fi spus că era pălăria prea veche...

Intre fete

— Elviro, cine te-a sărutat ieri?

— La ce oră?

*

— Un bărbat îndrăgostit e capabil să facă tot felul de prostii.

— Te-a cerut careva în căsătorie?

Clipe vesele

— Ionescu e foarte spiritual. Veşnic plin de glume şi anecdote. Nu găseşti?

— Nu; fiindcă şi eu, ca şi dânsul, sînt abonat la aceiaş revistă humoristică!

*

— E de neînchipuit! Ieri mi-a spus cineva că sînt un măgar bătrân!

— Intr'adevăr e surprinzător; chiar aşa bătrân nu eşti!..

*

Tenorul: — Mi-am asigurat vocea pentru o sută de mii lei.

Criticul: — Ei; şi pentru ce societatea nu-ţi plăteşte asigurarea?

*

— Nevastă-mea are un obiceiu urât. In fiecare noapte se culcă la ora patru dimineaţă.

— Pentru ce?

— Păi mă aşteaptă până mă'ntorc acasă...

Bibliografie

— A apărut „Roman de dragoste“ de Gherasim Luca, în colecţia „Alge“ din Bucureşti. E descrierea unor faze de dragoste sălbatecă. Broşura are şi un desen de S. Perahim.

— La Botoşani a apărut volumul „Insănătoşirea socială şi spirituală“ de C. Veniamin Lupu. Conţinutul cuprinde o sumă de constatari şi soluţii în scopul unei îndreptări morale. Cartea are un cuvânt introductiv de pr. Gala Galaction şi o prefaţă de dr. S. Taubes.

GRAV ACCIDENT
la un concurs de automobile

La concursul de automobile, care a avut loc lângă Stockholm, s'a înregistrat o gravă nenorocire.

O maşină s'a răsturnat şi a luat foc. Şase automobile care veniau din urmă, au dat peste vehicolul în flacări şi s'au aprins şi ele. Sunt 2 morţi şi câţiva răniţi.

UNDE MERGEM ASTĂZI?..
8 AUGUST

Cinema Trianon.—*„Copilul nimănui“* cu Jackie Cooper şi Boris Karloff; *„Paradisul diabolic* (film ştiinţific — documentar).

Cinema Sidoli (grădina şi sala). — *„Loteria diavolului“* cu Elisa Landi; *„Liliom“* cu Charles Farell. Jurnal sonor *Fox*.

Grădina Pomul Verde — Trupa Misa Fişzon-Sara Ghingold-Max Zelniker.

Strandul Iaşilor (strada Palat). Distracţii în aer liber, înot, plajă, canotaj, dans, tennis, exerciţii gimnastice. Bufet bine asortat.

INSCRIERILE
la Şcoala de surdo-muţi

Direcţiunea Institutului de surdo-muţi *„Marele Voevod Mihai“ din Iaşi*, str. Vasile Lupu No. 37, aduce la cunoştinţă că pentru anul şcolar 1933—34 se primesc ca interni fetiţe şi băieţi în etate de 7—12 ani, fiind vacante următoarele locuri: 15 pentru clasa I-a de articulaţie, 4 pentru cl. III-a şi 4 pentru cl. IV-a de surdo-vorbitori.

Cererile se vor înainta până cel mai târziu 15 August a. c. la Direcţiunea Institutului. Ele vor fi însoţite de următoarele acte: naştere, vaccină, sănătate şi paupertate pentru părinţii cari pretind locuri de bursier sau semibursier.

Solva este de 6000 lei anual, plătibilă anticipat trimestrial. Ea se va reduce resp. scuti numai în cazuri excepţionale şi în baza actelor oficiale.

Copilul se va prezenta la primire cu rechizitele prescrise şi echipat cu cele prevăzute în regulamentul şcoalei. Detalii la Direcţiunea Institutului.

In loc de Cronică dramatică
de Wratislavius

Teatrele de vară: Grădina Pomul-Verde
(Continuarea din pagina I-a)

In mijlocul atmosferei de grădină, cu zgomot de pe stradă şi cu miros de fleică (de alături) e greu să concentrezi atenţia publicuiui în desfăşurarea gravă şi sumbră, a unei probleme sau a vre-unui conflict cu *„un happy end“*. Oamenii vin, după o zi caldă, să se distreze şi să plece veseli acasă, iar nu să aziste la o tragedie cruntă, care să'i zădărnicească somnul şi aşa destul de trudnic pe vreme de zăduf.

A, iarna, în local închis, şi cu decoruri mai acătării, lucrul se schimbă. Acolo ca şi în anii trecuţi, d-nii *Fişsohn, Zelniker, Ichilevski, Vladr, Segal* şi cum îi mai cheamă pe ceilalţi, ca şi doamnele din ansamblu, toţi actori foarte buni şi îndelung încercaţi, vor face desigur figură bună şi în teatrul „sută la sută“ literar.

Dar acum, *în grădină*, e mai bine să rămână excelenţii actori la repertorul a la *„Omul de fier“*, *„Melodia Rabinului“*, *„Mirele din Helem“*, *„Negresa“* etc. etc. cu toate naivităţile şi stângăciile technice ale genului. La urma urmei un actor bun—şi d-lor sunt aceasta fără îndoială, reuşeşte şi'n piese ca cele de mai sus.

Unde mai puneţi, că o singură glumă bună (şi cu şart spusă) e mai de valoare decât o întreagă tiradă grand-eloquentă.

Să vă dau o pilda?

Vorbesc între ei doi mitocani, analfabeţi amândoi. Spune unul.

— Mă, tu ştii să scrii?

— Auzi vorbă! sigur că ştiu.

— Bine, bine, da se poate şi citi ce-ai scris?..

Gluma e excelentă. Cu minunata intonaţie a lui *Fişsohn*, a stârnit hohote de râs, la tot publicul ce tixea grădina.

Şi atunci? N'avem oare dreptate mult cinstite domnule *Fişsohn*, când pledăm pentru repertor vesel, uşor, în teatrul de vară?

Vă asigur, că nu vă scade cu nimic prestigiul şi cu aceiaşi autoritate puteţi pe urmă, la iarnă, să'i jucaţi pe *Kean*, sau *Zelniker* pe *Shylok*. Talent este slava Domnului, îndeajuns la fiecare.

Wratislavius

SUBT POVARA IMPOZITELOR

FISCUL VINDE RECOLTA SATENILOR

ŞI MORARII O CUMPARA CU PREŢURI DERIZORII

Executarea contribuabililor dela sate se face în chip cu totul drastic.

Citãm cazul unor ţărani din satul Cogeasca, unde agenţii fiscului s'au prezentat chiar la maşina de treerat şi au pus sechestru pe recolta de grâu a unor săteni datornici.

Bine înţeles cumpărători s'au găsit numai decât în persoana.. unor morari.

Pentru a evita această situaţie, sătenii îşi vând anticipat morarilor recolta de grâu şi porumb pe preţuri de nimic.

Fiscul ar trebui să acorde o păsuire măcar acum când sătenii îşi strâng recolta, pentruca aceştia să nu fie siliţi să vândă grâul cu preţuri ce variază între 1,80—2 lei.

Sătenii sunt lesne induşi în eroare, deoarece morarii le spun că pânea este eftină. Dar se cunoaşte manevra.

Morarii, după ce vor acapara toată recolta de grâu din cuprinsul judeţului, vor scumpi apoi făina sub motiv.. că nu mai este grâu.

Gr. Spiru

ALEGERILE NEGUSTOREŞTI

TREBUE SA FIE CINSTITE

Să se controleze listele de alegători. -- Destul cu sinecurismul la Camera de Comerţ. -- Intrunirea de aseară a comercianţilor

Aseară a avut loc la sediul din str. Lăpuşneanu, o întrunire a negustorimei ieşene, prezidată de d. N. Gheorghiadi, directorul general al „Creditului Urban" şi preşedintele „Asociaţiei comercianţilor şi industriaşilor din Iaşi.

După ce s'au făcut diverse comunicări, a luat cuvântul d. *N. Gheorghiadi*, care a arătat că la acţiunea asociaţiei au aderat până în prezent aproape 800 comercianţi şi industriaşi din toate categoriile.

Apoi d-sa a evidenţiat „erorile" ce s'au comis la trecutele alegeri de către acei ce conduc Camera de Comerţ, cu prilejul întocmirii listelor electorale, solicitând partizanilor d-sale o atenţie deosebită pentru semnalarea „omisiunilor" şi a „greşelilor" ce se comit la alcătuirea listelor.

Raspunzând apoi unor acuzaţii debitate de grupul advers, d. Gheorghiadi a scos în evidenţă că acei care se află în fruntea mişcării listei independente, au activat ani în şir pentru interesele comerciantului, iar în ceiace-l priveşte pe d-sa, o ştie toată negustorimea că activează de 20 ani în viaţa economică a târgului nostru.

Referindu-se la o altă acuzaţiune, vorbitorul a arătat că gruparea d-sale nu s'a pus în slujba un i partid politic. Lista independentă cuprinde elemente din toate straturile comerciale, indiferent în ce partide politice sunt înregimentate, în timp ce actualii conducători ai Camerei de Comerţ au candidat fiecare din ei pe liste politice în alegerile generale.

Acuzaţiunile se debitează de către nişte oameni ajunşi la disperare în scopul de a'şi acoperi propriile greşeli. Camera de Comerţ nu există astăzi decât prin firma, iar conducătorii ei, profitorii unui buget respectabil, au dus comerţul la ruină".

*

D. *Iosef Iacob* a relevat frumoasa activitate a Asociaţiei şi rezultatele practice ce le-a dat într'un scurt interval de când fiinţează.

D. *Ion Ştefănescu-Vaslui* a adus adeziunea unui nou grup de comercianţi vasluieni; iar d. *N. Dobrovicl* a criticat modul neregulat după care au fost întocmite listele electorale.

Au mai vorbit d-nii Rădiblom, Habamu, Plazman, Osias Segal, Kahane, Damsker şi Haimovici.

D. *Dorojan* a făcut o precizare similară ca la constituirea grupului Botez.

D. *Gheorghiadi*, făcând rezumatul dezbaterilor a dat şi unele precizări privitoare la candidatura d-sale pentru Camera de Comerţ.

Astfel d-sa a spus:

Acţiunea pe care am început'o acum, este o mişcare complect dezinteresată. Eu nu aspir la demnităţi şi nici nu urmăresc să trăesc de pe urma Camerei de Comerţ. Sunt un bun ieşan şi mă doare când văd că din zi în zi acest oraş se ticăloşeşte şi decade ca cel din urmă târguşor din provincie, iar viaţa lui comercială a fost dusă de râpă de oameni ce n'au avut altă menire decât aceia a intereselor personale. Dacă se găseşte astăzi unul mai bun decât mine sunt gata să-l cedez locul şi să mă fac eu electorul lui. Eu nu voi dezavua şi în orce caz voiu continua lupta pentru salvgardarea intereselor negustorimei locale, lipsită de sprijin.

*

La ora 12, întrunirea a luat sfârşit, iar secretariatul asociaţiei comercianţilor şi industriaşilor a primit o serie de noui înscrieri. C. Vlad

Furt de 20,000 lei

în tramvaiul Abator-Gara

Un îndrăzneţ jaf s'a comis astă noapte în tramvaiul Abator-Gara.

Comerciantul Herşcu Marcus din Vaslui venise eri la Iaşi în interese comerciale şi seara pe la ora 10 a luat în Tg. Cucului, tramvaiul spre gară pentru a se reîntoarce la Vaslui.

Ajungând însă la staţie, comerciantul a constatat că i-a dispărut din buzunar portmoneul în care avea 20,000 lei în bancnote de 1000 şi 500, precum şi diferite acte.

El a declarat cazul la comisariatul gării relatând că a fost victima unor pungaşi care i-au tăiat cu o lamă buzunarul.

S'au dispus cercetări pentru urmărirea răufăcătorilor.

REP.

IN JURUL CIOCNIRII

de trenuri dela Bîrlad

Bîrlad 8.— **Ciocnirea de trenuri**—In legătură cu ciocnirea de trenuri din gara Bîrlad, pe care am anunţat-o ieri, se precizează că nenorocirea se datoreşte unei manevre greşite a acului executată de caporalul Const. Boiangiu dela reg. c. f. r., care făcea şcoală în acel post. Mecanicul Stelian Ionescu, cu un picior fracturat, a fost internat în spital.

Locomotivele dela ambele trenuri sânt sfărâmate. Deasemenea şi trei vagoane încărcate cu cherestea dela trenul de marfă.

Ancheta organelor ceferiste continuă.

Moarte suspectă

D. dr. Ioan Grossu, medicul circumscripţiei Zorleni, a făcut ieri autopsia cadavrului locuitorului Neculai Darie, din comuna Ţifu, a cărui moarte se bănueşte a fi datorită unei otrăviri.

In ziua de 2 August a. c., Neculai Darie, în etate de 55 ani, după ce a votat pentru alegerile comunale în comuna Micleşti, a plecat spre casă, suprindu-se în drum la prietenul său Toma Budac.

A doua zi i s'a făcut rău şi după două zile a încetat din viaţă.

Viscerele au fost trimise spre analiză la institutul de igienă.

Cadavru pescuit—In apa Prutului a fost pescuit abea ieri cadavrul tânărului Spiridon Taşchină, din comuna Cârja, care ducându-se în ziua de 1 Iulie să se scalde, s'a înecat. SANDU

x **Laboratorul de analize** Dr. Beceanu Piaţa Halei execută în cele mai perfecte condiţiuni, **analize complecte de urină.** La cerere se pun la dispoziţie vase speciale de colectat urina. 1

O BANDĂ DE FEMEI

ARESTATĂ LA CHIŞINĂU

Chişinău 8.—In localitate a fost arestată o temută bandă compusă numai din femei.

Banda are la activul ei peste 60 furturi şi spargeri.

Conducătoarele erau: Ecaterina Romaşeste şi Iosefina Todorovici.

*

Pruncucidere.—Cu ocazia recentelor inundaţii, apele au adus cadavrul unui copil.

S'a stabilit că pruncul a fost ucis de mama lui, Anica Tuş, din Chişinău în vrâstă de 17 ani, care l-a aruncat în apă, pentru a simula o nenorocire.

Vizita excursioniştilor italieni

Pregătirile la Iaşi

In urma demersurilor direcţiunei presei din Roma (Italia), direcţia generala c. f. r. a aprobat ca un vagon de clasa 2-a să stea la dispoziţia membrilor asociaţiunilor culturale de presă din Roma, pentru o călătorie ce o întreprind aceştia în România.

Excursioniştii italieni intră astăzi în ţară pe la punctul de graniţă T. Severin şi vor vizita următoarele localităţi: T. Severin, Timişoara, Rişiţa, Arad, Sibiu, Braşov, Sinaia, Câmpina, Bucureşti, Iaşi, Paşcani, Cernăuţi, Braşov, Cluj şi Oradea.

La Iaşi excursioniştii italieni vor sosi în ziua de 20 August la ora 8 dimineaţă.

In gară vor fi întîmpinaţi de reprezentanţii autorităţilor, care le vor face o frumoasă primire.

Economia Iaşului

în primejdie

Drumurile spre Basarabia sînt distruse—Mai multă gospodărie!

Iaşul nostru, aruncat de criză într'un marasm avansat, mai trăeşte prin legăturile comerciale cu Basarabia.

Pe drumul Iaşi-Ţuţora-Tomeşti este cea mai intensă circulaţie a regiunii noastre.

Toată negustorimea din Lăpuşna, Bălţi şi Orhei vine la Iaşi pentru aprovizionările cu mărfuri necesare consumului rural. Cherestenua din munţii Moldovei, se scurge în mare parte tot pe la Iaşi, spre Basarabia.

Şi tot pe această rută vin din Basarabia produse alimentare aduse de săteni: zarzavaturi, paseri, ouă, lăptării etc.

*

Drumul Iaşi-Ţuţora-Tomeşti e stricat de ploi; cu podurile rupte. Căruşii şi-au crotit puncte de trecere prin băltoage şi mocirle. Mersul lor e un adevărat calvar: uneori apa ajunge în căruţă şi strică marfa; vitele se cotonogesc pe pantele cletoase, iar oamenii îşi pierd ceasuri întregi în mod inutil.

Nu sânt bani pentru refacerea temeinică a şoselelor şi reconstruirea podurilor. Dar cu puţin spirit gospodăresc s'ar putea ameliora situaţia.

In vre-o 4 sau 5 locuri pe drumul Iaşi-Ţuţora-Tomeşti, sânt bălţi care distrug căruţele. Cu puţină cheltuială şi cu multă bună voinţă s'ar putea cel puţin astupa aceste bălţi, turnându-se pământ şi ceva prundiş.

Asta s'ar putea face, pentru ajutorarea căruşiei, în interesul economic al Iaşului.

Rugăm organele în drept să-şi stimuleze bună-voinţa.

REP.

INFORMAŢIUNI

x *Federaţia generală a salariaţilor publici a intentat acţiune în contencios pentru anularea tuturor numirilor şi înaintărilor ilegale făcute de la 1 Ianuar curent.*

x Pe când trenul Dorohoi-Iaşi înainta spre staţia Leorda, călătorii au auzit câteva împuşcături de armă.

Postul de jandarmi începînd cercetări, a constatat că şeful de echipă Vasile Cordureanu cumpărând un revolver, a tras câteva focuri în aer, pentru a-l încerca.

x Parchetul local a făcut ieri apel la Curte contra achitărei d-lui Emanoil Marcovici, cunoscutul bancher, în procesul de contravenţie la legea devizelor.

Deasemenea a făcut apel şi banca Naţională.

x Tribunalul Botoşani a judecat pe tinerii lucrători Zeilic Marcu, Vasile şi Simion Soloviev, L. Herşcovici, Rusu Bodonos şi C. Vasile, acuzaţi că au format un nucleu comunist.

Tribunalul a condamnat pe Zeilic Marcu la un an închisoare şi 10,000 lei amendă şi pe fraţii Soloviev la câte 6 luni şi 1000 lei mendă.

Ceilalţi au fost achitaţi.

Condamnaţii au făcut apel la Curte.

x D. procuror Misihănescu, domiciliat în str. Sărăriei 118, oferă o bună recompensă aducătorului unui pardesiu de damă, nou, negru, de stofă, căptuşit cu mătasă, pierdut din trăsura spre gară în seara de 2 August.

x Prefectura de Lăpuşna a fost înştiinţată de ministerul de interne, că a interzis ţinerea congresului învăţătorilor fără posturi, care trebuia să aibă loc la Chişinău în ziua de 25 August.

x D. inspector Gh. Boghiceanu tratează în prezent un conflict de muncă ivit între lucrătorii ospătari şi direcţia restaurantului „Bragadiru".

INCĂ

5 ZILE EFTINE

până Sâmbătă 12 August

la magazinele fabricei

HERCULES S. A.

Preţurile sunt senzaţia zilei.

Iată-le;

Ciorapi de damă Lei, 9, 19, 24, 39, 49	Chiloţi p. copii Lei 9, 14, 19, 24
Ciorapi de mătase „ 21,29,39,49,59,69	„ cal. I, p. dame Lei 29, 32, 35, 39
Ciorapi de mătase MATT Lei 59, 69	„ de mătase p. dame Lei 49, 59, 69
„ bărbăteşti Lei 11, 14, 16, 19, 24, 26	„ „ „ „ copii „ 29, 34, 39
„ de sport cal. I Lei 39, 59	Combinezoane de mătase „ 89, 99, 109
Ciorapi de copii începând dela Lei 3	pulovere cal. I. execuţie superioară p. dame 149,189,199,249
Flanele de sport p. domni Lei 49, 69	băşti din pislă şi lână p. Strand toate culorile 24, 19
Cămăşi de sport cal. I. Lei 79, 89, 99	rochii de damă începând de la 249
„ „ „ p. copii „ 39, 49, 54, 59	diferite articole începînd de la Lei 2 în sus
Flanele p. canotaj Lei 19, 24, 29, 39	

Pentru a evita aglomeraţia sfătuim onor clientelă a face cumpărăturile de dimineaţă.

HERCULES S. A.

fabrică de Tricotaje şi Ciorapi

Sucursale în IAŞI str. Ştefan cel Mare 13, str. Lăpuşneanu 38

INSCRIERILE ŞI REINSCRIERILE

la Academia de Muzică şi Arta Dramatică „George Enescu" din Iaşi

Inscrierile şi reînscrierile pentru anul şcolar 1933—34, încep conform regulamentului, la 25 August şi continuă până la 10 Sept. 1933.

Pentru înscriere la orice specialitate, candidatul trebue să prezinte o cerere însoţită de extractul de naştere şi certificatul de studii, împreună cu taxa de înscriere şi examen de admitere 500 lei.

In privinţa certificatelor de studii facem observaţia că, se primesc la înscriere pentru examenul de admitere candidaţi cu ori câte studii ar avea şi la orice specialitate, întrucât conform legii Rectoratul Academiei este singurul în măsură să acorde dispensa de studii.

Pentru reînscriere, cererea de reînscriere însoţită de taxa de reînscriere de lei 200 pentru fiecare secţie, precum şi jumătate din taxa de frecvenţă care este de lei 3000 anual, deci jumătate 1500 lei sau acei care au motive pentru scutire să-şi prezinte odată cu taxa de reînscriere şi certificatele de stare materială cu toate vizele ad-ţiei financiare respective.

Examenele de admitere pentru noui înscrişi se vor ţine între 10 Sept. şi 1 Octombrie 1933.

Materia de examen la clasele instrumentale constă din executarea de studii sau diferite piese ce cunoaşte candidatul din literatura instrumentului ce vrea să urmeze.

La clasele de „Cânt", executarea câtorva game şi arpegii sau diferite cântece.

La clasele de Artă Dramatică, recitări de poezii, precum şi o lectură expresivă.

Absolvenţii academiei pot deveni în raport cu studiile generale ce posedă: profesori de muzică la şcolile secundare, şefi de orchestră sau de muzici militare, dirijori de cor, instrumentişti pentru orchestră, cântăreţi de operă sau artişti de teatru.

Regimul şcoalei este externatul.

Cursurile se dischid la 1 Octombrie 1933.

Orice lămuriri celor interesaţi li se dau, înscris dacă trimit o carte poştală pentru răspuns, sau verbal.

Rectoratul

x *Cereţi insistent la toate Farmaciile* „DALIN". *Antinevralgicul care nu dă greş. Nu vatămă inima şi stomacul. De găsit în toate farmaciile.* 7

Staţiunea Meteorologică Agricolă Copou-Iaşi

Buletin Meteorologic

din 8 August 1933

Temperatura aerului la 8 ore dim. 21,6 grade.

Temperatura minimă absolută în cursul nopţii 10,5 grade.

Temperatura maximă absolută a zilei precedente 24,8 grade.

Prevederi de timp.—Presiunea în uşoară scadere, vântul slab de la Sud; astfel se prevede creşterea temperaturei şi cu cerul senin.

Şeful Staţiunei, *I. TITU*

DEPOZITUL

Lupu Stănescu

Str. Pantelimon 17

este asortat cu toate materialele de construcţie ca: **var bulgăr gras, var stâns, ciment, asfalt, ghips, cretă, humă, fer beton, tablă, cărămizi, mozaic, piatră vânătă pentru stropitul viilor, catran etc.**

Se vinde *Preţuri care destid cu orice concurenţă*

Asociaţia Comercianţilor şi Industriaşilor din Iaşi

Se aduce la cunoştinţa Domnilor comercianţi şi industriaşi că începând din ziua de 10 August a. c. li sunt puse la dispoziţie în localul Camerei de Comerţ şi Industrie din Iaşi, listele de alegători pentru viitoarele alegeri dela această Cameră

Domnii Comercianţi şi Industriaşi sunt rugaţi a cerceta imediat cu toată atenţiunea aceste liste şi a ne comunica dacă sunt înscrişi în ele şi dacă sunt înscrişi la categoria din care fac parte în mod legal.

De asemenea sunt rugaţi a ne comunica şi dacă cunoscuţi de ai d-lor sunt trecuţi la categoria respectivă legală sau dacă nu cumva au fost cu totul omişi.

Asociaţia are un birou special pus GRATUIT la dispoziţia d-lor Comercianţi şi Industriaşi, pentru a face toate contestaţiunile şi înscrierile conform legei, obligându-ne a le şi susţine.

Aceste semnalări trebuiesc comunicate Asociaţiei la sediul ei din str. Lăpuşneanu 6— cel mai târziu până la 21 curent deoarece în ziua de 25 August a. c. expiră termenul până când aceste contestaţii trebuesc înregistrate la Camera de Comerţ.

Preşedinte, N. GHEORGHIADE

ONDULAŢI cu apă şi fierul tunsorile cele mai moderne de Damă, se execută în mod ireproşabil la *Coafor Select* Cuza Vodă 25 colţ Armeană. Preţuri modeste.

DE INCHIRIAT construcţie nouă, două apartamente separate, parter şi etaj cu câte 3 odăi, antrete, bucătării, instalaţie de lumină electr. şi apă. Aleea Copou, dreapta prima haltă tramvay prin str. Mareşal Presan în str. Căpitan Tomida 9. Doritorii se vor adresa d-lui Anton Slavicek, Uzina electrică str. Uzinei.

Tratamente de

Slăbire şi îngrăşare

Dr. A. HOFFMANN

strada George Enescu 2

x D-nii PROFESORI şi ELEVII se abonează la „Opinia" înainte de a pleca în vacanţă. Abonamentul lunar 50 lei.

Informaţiuni

x Bătături şi monturi la picioare, atât de supărătoare se vindecă sigur întrebuinţînd **Coridina Werner.** Preparatul Farmaciei Werner Iaşi.

x La şcoala profesională de fete a Reuniunei Femeilor Române s'au început înscrierile.

x Noutăţi şi asortiment mare şi eftin în articolele de înfrumuseţare la „ELEFANT". str. Cuza-Vodă 62. 2

Contra durerilor hemoroidale supozitoarele „Anusol-GOEDECKE" au întotdeauna un efect minunat de bine făcător. De mai bine de 30 ani „Anusol-ul" este recomandat de numeroşi medici din toate ţările şi nenumărate sunt cazurile în cari acest remediu a salvat pacienţii desnădăjduiţi.

Supozitoarele „Anusol" aduc imediat uşurare atât de dorită şi înlătură foarte curând durerile hemoroidale deseori ingrozitoare. Intrebuinţarea este simplă, curată, nu este costisitoare şi nu întrerupe dela ocupaţia zilnică. A se cere la farmacii textual: „Supozitoare Anusol-Goedecke", în cutia originală roşie plombată de fabrică

x Publicaţiuni pentru „Monitorul Oficial" se primesc la administraţia ziarului „Opinia".

ULTIMA ORĂ

GERMANIA RESPINGE

DEMERSUL FRANŢEI ŞI ANGLIEI
IN CHESTIA RAPORTURILOR AUSTRO-GERMANE

Berlin 8.— Ieri s'a produs demersul Franţei şi apoi al Angliei, contra amestecului german în politica Austriei.

Agenţia Wolff transmite un comunicat al guvernului, în care se spune:

— Ambasadorul Franţei s'a raportat la Pactul celor 4 puteri, în chestiunea propagandei generale în Austria.

Guvernul a răspuns că pactul celor 4 nu este aplicabil în cauză, deoarece Germania n'a calcat tratatele de pace. Şi în consecinţă *este imposibil amestecul cui-va în discuţiunile germano-austriace.*

Spre seară s'a produs demersul însărcinatului de afaceri al Angliei. Şi guvernul german i-a dat acelaş răspuns;

Problema Saar

Londra 8.—Vice-cancelarul von Papen se află acum în regiunea Saar, gata a pleca la Paris, şi aşteptând instrucţiuni dela cancelarul Hitler.

Un reporter al lui „Sunday Express" transmite declaraţia lui von Papen că va propune Franţei ca teritorul Saar să fie predat Germaniei în anul 1935, fără plebiscit. Populaţia regiunii este germană şi deci ar fi inutilă agitaţia electorală a unui plebiscit. In schimb Germania oferă Franţei concesiuni economice.

Alte arestări în Germania

Berlin 8. — Poliţia a făcut ieri o razie contra comuniştilor care au împrăştiat manifeste şi au demonstrat pe străzi. S'au operat 31 arestări.

*

Pe ziua de 1 Octombre s'a fixat „ziua ţaranului" când vor avea loc festivităţi speciale în toată Germania.

Incident de graniţă

Viena 8.— Un nou şi grav incident de frontieră s'a produs ieri în Tirol, la graniţa austro-bavareză.

O patrulă austriacă a fost atacată cu armele de către poliţişti auxiliari din Germania. Un poliţist austriac a fost lovit în cap şi a murit pe loc. Impreju ările arată că atacul a fost premeditat.

D. Dollfuss la Roma

Viena 8.— Cancelarul austriac d. Dollfuss se duce la Roma pentru a avea o întrevedere cu d. Mussolini.

In special se va discuta situaţia din Europa centrală şi chestia revizuirii tratatelor.

INFORMAŢIUNI

x D-l Victor Cădere, ministrul României la Varşovia, se află în ţară.

Ieri, d-sa a vizitat oraşul Roman.

Azi e la Bucureşti şi probabil că deacolo va pleca la mare, unde îşi va face cura împreună cu familia.

x La Liceul Militar a început azi dimineaţă examenul de admitere.

x Direcţia generală a drumurilor a cerut trimiterea în judecată pentru furt de materiale, a lui Ştefan Abada din Ţutora.

x Toate cercetările pentru stabilirea indentităţii cadavrului găsit mutilat pe linia ferată lângă Socola, au rămas infructuoase.

Parchetul a autorizat înmormântarea.

D. Herriot la Atena

Atena 8.—D. Herriot a debarcat la Pireu şi a vizitat ieri Atena. A avut o întrevedere cu primul-ministru d. Tsaldaris şi a primit la legaţia franceza pe d. Papanastasiu.

Guvernul a oferit un dejun în onoarea oaspetelui francez.

x Din ordinul parchetului, un comisar de poliţie s'a transportat eri la spitalul izraelit pentru a lua o declaraţie tânărului Gh. Andrieş din Horleşti care a fost înjunghiat Duminică la hora de rivalul său D. Diaca.

Starea lui Andrieş este disperată.

x Asasinii lui Gh. Sare de la via d-lui prof. Leatris, au fost înaintaţi parchetului care i-a deferit instrucţiei cu concluzii de arestare.

x Comisia de revizuire a lucrătorilor străini, care funcţionează la inspectoratul muncii şi-a terminat lucrările.

x Innecat în Bahlui—Tânărul Gh. Rusu din str. Ţutora 46, aflat în serviciul d-lui Gh. Nechifor, s'a dus eri să se scalde în apa Bahluiului, dar a fost luat de curentul apei, înecându-se.

Până acum, cadavrul n'a fost pescuit.

x Periculul inundaţiilor în judeţul nostru, a trecut. Apele Prutului, la Sculeni, au scăzut simţitor. Deasemeni în regiunea Podu-l Iloaie şi Tg. Frumos, apele s'au retras complect.

ORA 3

PROCESUL SELETZKI

O mărturisire interesantă
S'a încercat compromiterea d-lui Maniu

Buc. 8.— Azi dimineaţă a continuat procesul Seletzki. **A fost audiat martorul Macek, secretarul reprezentanţei Skoda, care declară că Seletzki a fost amendat cu 3 milioane coroane cehe, pentrucă a adus deficite societăţii.**

Preşedintele: — **Şi cum se oprea suma?**

Macek: — Probabil din reţineri.

Se pune apoi o întrebare cu privire la comisioane.

Martorul Macek afirmă că în această chestiune se urmărea compromiterea d-lui Iuliu Maniu.

Preşedintele: **Cum e posibil să se pronunţe acest nume?**

Macek; E drept că nimeni nu trebuia să ştie.

Apoi d. Macek este confruntat cu d. colonel Georgescu.

Primul susţine că colonelul i-a adus un bilet dela Seletzki, prin care cerea 10,000 lei. D. col. Georgescu neagă.

Procesul continuă.

Revoluţie în Havana
Numeroşi morţi şi răniţi

Havana 8 — La Havana (Cuba) a izbucnit o revoluţie muncitorească. Poliţia a tras în răsculaţi. Sînt 26 morţi şi 160 răniţi.

Trupele au ocupat Havana.

Preşedintele Makado s'a refugiat în localul poliţiei, de unde a trimes un mesaj către populaţia din Cuba, anunţând că va face concesiuni muncitorilor.

Preşedintele a suspendat Constituţia pe 30 zile şi a declarat că demisionează.

Parlamentu', întrunit în şedinţă secretă, a respins demisia.

Escadrila italiană spre Europa

New-York 8.— Azi dimineaţă escadrila de avioane italiene, subt conducerea ministrului Balbo, a pornit din Tera-Nova spre Europa. Escadrila va face o escală în insulele Azore.

Grădina Pomul Verde — Astaseară Marţi 8 August 1933

DEBUTUL MARELUI ARTIST **Mişa Fiszon**

cu concursul excelentului comic **Max Zelniker** şi drăgălaşei subrete **Sarah Ghingold**

în celebra piesă în 4 acte

SONATA KREUTZER

de Iacob Gordin

In rolul titular MIŞA FIŞZON. Preţuri populare

AVIATORII FRANCEZI
au bătut recordul de distanţă

Bucureşti 8. — O radiogramă anunţă că aviatorii francezi Codoss şi Rossi au aterisat la Rajac în Syria, ieri la ora 4,25 după amiază.

Astfel, aviatorii francezi au reuşit, în mod strălucit, să bată recordul de distanţă în linie dreaptă.

In stratosferă

Chicago 8. — Lt. Settle anunţă că şi-a amânat zborul în stratosferă, pentru luna Octombre.

Nacela şi instrumentele au suferit stricăciuni serioase, şi e nevoe de un timp mai lung pentru reparaţii.

Raid românesc

Bucureşti 8. — Organele noastre superioare au hotărât un nou raid de antrenament al aviaţiei militare.

Sborul se va face pe ruta Bucureşti - Cluj - Iaşi - Galaţi - Constanţa-Bucureşti. Vor participa câte 3 aparate din fiecare flotilă.

Raidul va avea loc în cursul săptămânii viitoare.

x Intrebuinţaţi „Otrava contra Şobolanilor" singurul mijloc eficace pentru a stârpi rozătoarele ce vă risipesc avutul.

Depozit Farmacia Dr. D. Beceanu, Piaţa Halei Iaşi. 6

Informaţiuni

x Nu uitaţi, că vinul vechi cu 20 lei ltr. de la Fr. POGOR, este delicios!

x Accident.— Comerciantul Leon Segal din str. Păcurari 97, a fost călcat eri după amiază de tramvaiul 49, condus de manipulantul Sava Constantin.

Victima s'a ales cu un braţ fracturat şi cu alte contuziuni grave corporale, fiind internată în spitalul Sft. Spiridon, unde se află subt îngrijirea medicală.

CURIOASĂ INVAZIE DE ŞERPI
într'un sat din jud. Iaşi

Un caz extrem de curios s'a înregistrat noaptea trecută în judeţul nostru.

Cam pela miezul nopţii, locuitorii satului Cârpiţi (situat pe malul Prutului, lângă Sculeni) au fost treziţi de mugete înfiorătoare ce veneau din grajdurile vitelor.

Eşind afară, au putut vedea cu groază şerpi încolăciţi de picioarele şi gâturile animalelor.

Deasemenea în curţi şi în mijlocul drumului se vedeau târându-se şerpi.

Inspăimântaţi, locuitorii s'au retras în case, ferecând uşile. Şerpii au continuat însă să invadeze satul şi în cursul zilei următoare. Cu greu locuitorii au putut părăsi casele.

A fost anunţat postul de jandarmi Sculeni care a adus cazul la cunoştinţa legiunii, cerând ajutoare. Deasemenea a fost anunţată şi compania de pompieri din localitate.

Locuitorii au aprins focuri mari în toate părţile satului, reuşind să alunge reptilele.

Au fost muşcaţi câţi-va săteni şi numeroase animale.

Şerpii au fost în medie vreo trei sute, în mărimi de un metru şi mai bine.

După cât suntem informaţi şerpii au venit dintr'o pădurice care se află la marginea satului.

*

Un caz într'ucâtva asemănător se anunţă dintr'un sat din comuna Miroslava, situat pe malul Bahluiului. Aici şerpii au fost însă în număr mai redus.

S'au luat măsuri pentru stârpirea lor. *D. Zelea*

x **Durerea de bătături** te enervează şi te face uricios. Remediul fl găsiţi în preparatul „ANTICALUS" soluţie şi pomadă. Depozit Farmacia Dr. Rătianu str. Cuza Vodă No. 48. Marca depusă.

Un tren atacat cu gloanţe
pe linia Tighina-Chişinău

Astăzi dimineaţă trenul personal No. 724 Tighina-Chişinău, a fost atacat de câţiva indivizi, cu focuri de revolver.

Gloanţele au spart câteva geamuri dela două vagoane de clasă.

Din fericire gloanţele au nimerit numai în vagoane goale. Printre călători s'a produs panică.

Unii dintre ei au tras semnalul de alarmă; dar mecanicul nu şi-a perdut cumpătul şi n'a oprit trenul decât la prima staţie, unde au fost înştiinţate autorităţile, care au început cercetări. *Sp.*

In memoria
lui V. Todicescu

Din iniţiativa Soc. culturale „V. Todicescu" din Boteşti (jud. Baia), s'a ridicat în acea comună o statue a regretatului Vasile Todicescu, fost profesor şi director al Şcolii normale „V. Lupu" din Iaşi.

Dezvelirea monumentului se va face, cu fast deosebit, în ziua de 15 August (Sft. Maria); iar în după amiaza zilei va avea loc o serbare, cu coruri, recitări şi o producţie teatrală. Seara bal, organizat distractiv.

Toţi foştii elevi şi persoanele care au cunoscut şi apreciat pe Vasile Todicescu, sânt rugate să asiste.

Informaţiuni

x Pensiile.— Se ştie că un mare număr de pensionari au rămas neplătiţi pe luna Iulie, din cauza epuizării acreditivului.

D. administrator financiar Tăutu, în urma convorbirilor telefonice avute cu ministerul de finanţe în această direcţie, a primit azi avizul unui acreditiv de 3,100,000 lei, pentru plata pensiilor restante, astfel că în cel mult două zile vor sosi banii la Banca Naţională şi se vor achita pensiile pe Iulie.

x Inspectoratul şcolar anunţă că duplicatele după diplomele de capacitate ale învăţătorilor, se eliberează, făcându-se aceleaşi formalităţi, cu aceleaşi taxe, cari şi pentru diplomele de bacalaureat.

x In legătură cu reclamaţia împotriva d-lui Al. Zamfir, impiegat la judecătoria Podu-Iloae, ţinem şi precizăm că n'a fost vorba de suspendarea d-sale pentru falş şi distrugere de acte.

A fost numai un incident între d-sa şi un funcţionar de la c. f. r., pentru care fapt d. Zamfir a fost trimis în judecată, cu rechizitoriu pentru loviri.

x Lucrătorul Eugen Costin de la via d-lui Crupenschi din Breazu, a reclamat jandarmilor că a fost maltratat de arendaşul Max Valder.

Ştiri poliţieneşti

UN FURT în Nicolina

Locuinţa d-lui P. Gherasim din str. Crucei 8, a fost vizitată aseară de ţigance nomade care i-au furat din casă suma de 3000 lei, un ceas de valoare şi diferite lucruri de preţ între care şi... actul de căsătorie.

Ca autoare ale acestui jaf sînt învinuite şi cercetate la poliţie, nomadele Ioana Jucarina, Lina şi Maria Constantin.

Agresiune—D-na F. Niţă din Sft. Ştefan 11 a reclamat poliţiei că concubinul fiicei sale, anume Ştefan Parhon a maltratat grav pe aceasta.

Spargere—In lipsa din localitate a d-nei Roza Ţecler din str. Sf. Lazăr 60, răufăcători s'au introdus prin spargere în locuinţă, furând dintr'un cufăr acte şi polite de valoare, iar dintr'o garderobă, lenjuri şi îmbrăcăminte.

Furturi. — D. W. Lerner proprietarul fabricii de înmănări din str. Ţăetoarei, s'a plâns poliţiei împotriva funcţionarului său Z. Cogan, pe care îl acuză de furt.

— D-lui Ioan Dioghenides din str. Trantomir 10, i s'a furat din casă îmbrăcăminte şi obiecte de valoare.

— Au fost înaintaţi poliţiei Teodor Cojocaru din jud. Orhei, şi Iacob Ştefan din com. Căjuşna (Lăpuşna) surprinşi în flagrant delict de furt; Const. Cocotoi din Tomeşti şi Vasile Pintilie din Roşcani (Iaşi), care se ocupau cu furturile la iarmarocul din Abator; Alex. Asache din strada Toma Cozma 78, Gh. Ciuraru din str. Socola şi Neculai Loghin din str. Morilor 32, găsiţi suspecţi în podul cofetăriei d-lui Funiak din str. Lăpuşneanu. *Rep.*

x **ABONAMENTE în orice localitate balneară sau climaterică, 50 lei lunar.**

Informaţiuni

x Numai la „MOCA" cumpăraţi cafea bună, fiind zilnic prăjită proaspăt.

x Prefectura de judeţ a înaintat tribunalului dosarul cu privire la expropierea mai multor părţi de teren pentru construirea unui drum de stat între Iaşi—Sculeni şi Bălţi.

Tribunalul a fixat termen de judecată.

x Dela Soc. „Fiducitatea". — Gardianul Leonida Grossu dela Soc. de pază „Fiducitatea" (str. Sărărie 121), a reuşit noaptea trecută să aresteze şi să înainteze poliţiei doi indivizi găsiţi suspecţi în curtea unei case din str. Nicolina.

In aceiaş stradă, gardianul a intervenit cu focuri de revolver, gonind un spărgător care vroia să se introducă în casa d-lui T. Tiron.

Gardianul Fr. Sauer de la „Fiducitatea" a surprins şi predat poliţiei un individ suspect în curtea fabricei „Progresul" (str. Sinagogelor).

DOCTORUL
OVIDIU CORDESCU
consultă zilnic pentru bolile
Nas, gât şi urechi
de la 4—7 p. m.
în str. Mărzescu No. 16

DOCTOR
SOLO SCHREIFEL
BOLI INTERNE, PIELE, VENERICE, SIFILIS
Raze Ultraviolete, Diathermie, Analize de singe
Consultaţii şi tratamente zilnic între 8-11 şi 2-9 seara
Strada Anastasie Panu 70 (vis-a-vis de Palatul Ad-tiv

Primăria Municipiului Iaşi

PUBLICAŢIE

No. 25103 din 7 Aug. 1933

Se aduce la cunoştinţa celor interesaţi că în ziua de 4 Septem. 1933, orele 11 dimineaţa se va ţine în localul acestei Primării situată în Iaşi str. Alexandri 14, licitaţie publică pentru vânzarea parcelor:

Parcela No. 38 din regiunea Mah. Adunaţi (Trancu) în suprafaţă de 399.50 m. p. Licitaţia va începe de la 12 lei m. p.

Parcela A situată în strada Ţutora de sud în suprafaţa de 438.82 m.p. Licitaţia va începe dela 12 lei m.p.

Licitaţia se va ţine în conformitate cu art. 88-110 inclusiv din Legea Contabilităţei publice, Regulamentul O. C. L. şi normele publicate în Monitorul Oficial No. 127 din 4 Iunie 1931.

Toate persoanele care vor lua parte la licitaţie vor depune pe lângă ofertă o garanţie de 5 la sută din valoarea sumei oferite pe lângă ofertă. Planul locurilor se poate vedea în fiecare zi de lucru de la 8--12 în localul acestei Primării.

PREŢURI REDUSE LA aparate şi borcane **WECK** la **FraţiiHirschensohn**
Str. Stefan cel Mare 5
Prospecte la cerere gratis
Feriţi-vă de imitaţiuni.

Belgia recunoaşte Sovietele

Bruxelles 8.—D. Dowgalewski, ambasadorul Rusiei la Paris, a sosit la Bruxelles şi a avut întrevederi cu membri ai guvernului belgian, în chestiunea recunoaşterei regimului sovietic de către Belgia. Această recunoaştere se va produce în curând.

Şi totuşi, s'a făcut înţelegere
între Trotzki şi Soviete

Paris 8 — Un ziar englez a trimis un reporter la Royat pentru a examina „cazul Trotzki".

In ciuda tuturor dezminţirilor, ziaristul englez afirmă că la Royat a avut loc, timp de 2 ceasuri, o consfătuire secretă între d-nii Litvinov şi Trotzki şi s'a stabilit o perfectă înţelegere.

D. Trotzki va fi numit comandantul armatei roşii în Ukraina, cu misiunea de a potoli spiritele ţărăneşti aflate în revoltă. Se ştie că Trotzki a avut pe vremuri multă influenţă asupra păturii rurale ukrainene.

Se vor face reduceri bugetare
Cuponul extern trebue micşorat

Bucureşti 8—Referenţii însărcinaţi special de Ministerul de Finanţe, au depus ieri raportul în ce priveşte posibilităţile de plată a României.

Raportul arată că încasările nu acopăr prevederile bugetare. In consecinţă este necesară reducerea cuponului datoriei publice, precum şi realizarea de noui economii bugetare.

*

La 1 Septembre, vor începe la Paris tratative cu detentorii de rentă română, în vederea reducerii cuponului.

Pe de altă parte, d. Madgearu va revizui bugetele tuturor departamentelor, în scopul de a realiza noui economii, în special la materiale.

Conflictul
cu creditul hipotecar

Guvernul a rămas decis să rezilieze convenţia cu Creditul agricol hipotecar şi să procedeze la destiinţarea acestei instituţii.

In chestiunea aceasta, a fost convocat pentru astăzi consiliul de administraţie al Băncii Naţionale, pentru a-şi da avizul asupra eventualei deblocări a fondului de un miliard şi un sfert, care constitue capitalul Creditului hipotecar.

Conducătorii Creditului aşteaptă sosirea d-lui Regard din Paris.

BIBLIOTECA UNIVERSITATII - IAȘI -

ANUL XXIX No. 7889

2 (doi) lei exemplarul

VINERI 11 AUGUST 1933

ABONAMENTE

Lei 600 . . . . .

Biblioteca Universității Loco

...TIPOGRAFICE

IAȘI. — STR. LAPUȘNEANU 37

OPINIA

ZIAR POLITIC COTIDIAN

OPINIA

BON DE PREMII

No. 30

Bani, Biciclete, Imbrăcăminte.

Detașați seria complectă.

CIRCULARA

CU „SECRET“,—A D-LUI VAIDA

Confratele „Lumea“ a aflat și a relevat circulara foarte curioasă a d-lui prim-ministru Vaida, trimisă diverselor instituții industriale și bancare din țară. In circulară, șeful guvernului cere să se aplice criterii etnice la recrutarea personalului.

Am așteptat o dezmințire sau o lămurire oarecare. Insă zadarnic. Și probabil că nu se va mai produce nici o dezmințire. Circulara cu pricina e în spiritul vechi și bine cunoscut, al d-lui Vaida...

*

Primul ministru al țării are aerul că nu cunoaște legea; și de aceia o nesocotește cu multă candoare.

Legea fixează un anumit procent de cetățeni români la recrutarea personalului din industriile particulare. Atâta tot. In lege nu-i vorba nici de considerente confesionale, nici de cele etnice.

D. Vaida vrea să complecteze legea ...prin circulări secrete. Ar vrea să facă cuzism; însă n'are curajul s'o spue pe față (preferă metoda poltronă).

In secretul d-sale circulatoriu, primul ministru reproșează — să vorbim deschis — instituțiilor conduse de evrei, cu capital evreiesc, că întrebuințează personal exclusiv evreesc. Și face apel să înceteze acest criteriu de rasă, și să se primească și personal creștin.

Bine; e un punct de vedere. Insă se impune întrebarea: in imensul număr de instituții oficiale românești (stat, județe și comune) câți funcționari evrei sânt? Aproape nici unul. Și dacă în această privință oficialitatea aplică aproape „numerus nullus“, ce să se facă intelectualii evrei? Ei și-au găsit loc, în decursul anilor, în instituțiile particulare.

Vrea d. Vaida să-i arunce în șomaj? Câștigă ceva societatea, prin asta? E logic? E drept?

Dacă nu găsiți alte soluțiuni serioase față de criza morală economică și socială, în care ne zbatem, pentruce mai stați, d-le Vaida, acolo unde stați?

C. R. G.

VICTORIOȘII

Aviatorii francezi Maurice Rossi (în stânga) și Paul Codoss, care au bătut recordul în linia dreaptă, zburând fără escală dela New-York până la Bagdad.

DIN TOATA LUMEA

Clubul „Miercuri“ — La Filadelfia (Statele-Unite) s'a înființat un club original întitulat „Miercuri“. Gruparea cuprinde un număr de persoane, care au hotărât să postească în fiecare Miercuri.

Nu e vorba de o sectă nouă de credincioși, ci de un grup de partizani ai doctorului american James Tallen.

Acest medic a lansat teoria că organismul omului, ca orice mașină, are nevoie și de odihnă. Postând o zi pe săptămână, omul permite stomacului să se repauzeze și dă posibilitate să fie arse și eliminate otrăvurile din trup.

Adepții acestei teorii, de comun acord, au decis să postească Miercurea, — fapt care a determinat numele clubului. In acea zi respectivă, nu consumă decât ... un sirop, din cauza căldurilor. Ei declară că decând respectă acest regim, se simt mult mai bine fizicește. Și apoi metoda aduce și oarecare economie, ceiace nu-i de disprețuit în aceste vremuri!..

*

Regina nudului — Pe vestita plajă din California s'a ales zilele trecute „regina nudului“. După atâtea matchuri de frumusețe între femei, trebuia în definitiv și un asemenea concurs.

Au participat 42 candidate, în cel mai sumar costum posibil, adecă cu o pereche de chiloți foarte scurți. Juriul, care timp de patru ceasuri nu s'a plictisit deloc, a ales la urmă pe o d-ră Evlyn Hall din Los-Angeles, care a primit titlul de „Miss Nudul“. Se afirmă că trupul ei are dimensiunile clasice ale zeiței Venus.

Noua „regină“ a împărțit până acum zeci de interviewuri și sute de fotografii. Iar în curând va figura probabil printre stelele de cinema.

*

Căldura și băuturile — Am anunțat că acum câteva zile un puternic val de căldură s'a abătut asupra Angliei. Arșița copleșitoare a provocat un enorm consum de băuturi. La un moment dat, la Londra, n'a mai fost suficientă producția gheței.

Multe localuri au rămas astfel fără gheață, deși fabricile au lucrat necontenit.

Restaurantele și barurile cu băuturi reci au fost pur și simplu asaltate. Un sirop, o limonadă, o bere erau plătite cu prețuri duble, pentru a fi servite dela gheață. Singurii mulțumiți de valul de căldură au fost astfel fabricanții de gheață și restauratorii.

*

Vă plac bărbații îndrăzneți? — Un ziar parisian a întreprins o anchetă printre femei, cu întrebarea: „Vă plac bărbații îndrăzneți în dragoste?“

Majoritatea răspunsurilor au fost afirmative. Dar cele mai multe femei au făcut și o rezervă: ... ca această îndrăzneală să nu degenereze în vulgaritate și să nu lovească bunul simț și respectul față de o femeie“.

Ziarul, care a clasificat răspunsurile, afirmă că din zece femei, cel puțin șapte preferă bărbații îndrăzneți. Dintre acestea cele mai multe au vrâsta între 22 și 35 ani. Ceiace desigur e în totul explicabil!...

Un bazar original

în stomacul unui ucigaș

La spitalul central din Glasgow (Anglia) a fost operat un anume William Kalpper, în etate de 43 ani. Din stomacul pacientului, chirurgul a scos 18 sâmburi de caise, 22 nasturi, 15 butoane de cămașă, 10 monete mici, 16 dopuri (dintre care 4 de sticlă), două inele și un medalion.

Kalpper, într'un moment de disperare, a înghițit toate acestea, cu scopul de a se sinucide. Norocul a fost că obiectele, fiind netede și rotunde, n'au perforat țesuturile din stomac.

Sinucigașul a fost salvat și spre amintire, i s'a dat întregul bazar de mărunțușuri scoase din abdomen.

In pag. 4-a:

ULTIMA ORA

telegrafică și telefonică

Atentat la punga învățătorilor

Anuarul ministerului instrucției

Am anunțat că Ministerul instrucției a proectat să publice un „anuar“, însă nu din fonduri proprii, ci cu banii membrilor corpului didactic. Când va apărea anuarul, cum va fi și ce cheltueli va necesita,... nu se știe. Ceia ce se știe este că s'a oprit câte 100 lei din salarul anemic al fiecărui învățător.

In această privință, primim următorul protest:

N'ași dori ca prin condeiul indignărei mele, să găsesc cuvintele cele mai tari pentru a protesta contra dispoziției Ministerului de Instr. Publică, care a luat hotărârea de a tipări un Anuar al Ministerului cu banii celor cu 5—6 restanțe, cu banii celor ce nu-și primesc la timp dreptul, cu banii celor ce-și primesc salarul ciuntit și redus chiar în foarte multe cazuri la câte 5—600 lei (sute!) din cauza datoriilor și a multiplelor obligații ce le au.

Mă întreb însă cu legitimă dreptate: Ce se va putea vedea în acest anuar plătit de noi cu 100 lei? Mutrele acelora care nu ne plătesc când trebue și cât trebue? E ceva neînchipuit de cinic ca să mi se mai trimiată cu deasila și poza acelora cu salarul la curent, fără nici o restanță, sau acelora care au inventat această nouă sursă de afacere pe spinarea celor torturați de grija zilei.

Ce vom mai putea vedea în acest anuar? Numărul școlilor desființate? No. școlilor în ruine, cu frecventarea redusă la jumătate? No. școlilor de mari proporții, ridicate până la acoperiș și lăsate în părăsire dupăce s'au cheltuit milioane, cum e cazul școalei Normale de fete dela Copou? Aceste ar fi bine să nu ni le mai reamintim, ci să fie înmormântate și pecetluite cu pecetea incapacității noastre.

Protestul nostru e unanim, căci n'am întâlnit dascal, care să aprobe acest gest necugetat. Dar dacă acest „Anuar“ s'a tipărit, trecându-se peste orice simțimânt de dreptate și s'a tipărit cu banul nostru muncit și luat în chip samavolnic, căci ni s'a reținut prin statele de salar, atunci să mi se îngădue dreptul — pentru că'l avem — de a cere socoeală de modul cum s'au întrebuințat acești bani, până la o centimă, întocmai cum fiecare salariat modest își socotește migălos salarul ce'l primește și îl distribue pe categorii: măcelar, băcan, brutar, împrumuturi, dobânzi, tutun, jurnal etc. publicându-se o dare de seamă asupra următoarelor lucruri care trebuesc știute, pentruca să nu planeze vre-o bănuială: 1) care a fost motivul acestei publicații? 2) Cine a emis părerea? 3) Cât s'a încasat dela toți membrii corp. Didactic? 4) Cât costă hârtia, tiparul, broșatu? 5) Cine-l compun și cu ce sumă șunt retribuiți pentru aceasta? 6) Ce mutre vom putea vedea acolo și cât costă fiecare poză?

Sunt, credem noi, legitime aceste întrebări, pentrucă cu banii noștri să tipărește această lucrare; ori noi n'am fost consultați, n'am cerut-o și n'am dorit-o.

Cerem deasemenea „Asociației noastre“ să convoace o întrunire de protest contra acestui atentat la punga noastră, pentru a nu se mai creia și precedente în viitor.

V. Vasilache
institutor
la șc. Carol I Iași

TOTUL E POSIBIL...

scrisori din București

Așa dar, totul e posibil în țara românească...

In plină capitală, la adăpostul unor importante fundațiuni regale, și sub pretextul unui bâlciu întitulat pompos expoziție, s'a deschis un tripou unde ... (... intrarea e modestă) poate să-și lese și ultimul ban reprezentând hrana copiilor sau chiria...

E poate unicul caz în lume. Căci dacă la Monte-Carlo tripoul e în mijlocul orașului, *localnicilor le este interzisă intrarea.*

Suntem siguri că în curând se va auzi, (dacă nu vor ascunde autoritățile), de sinucideri, dar mai ales despre furturi sau fraude, căci tentația câștigului fără muncă, e mare,—mai ales într'o țară unde dragostea de muncă constituie excepția (dovadă miile de așa ziși șomeuri manuali cari se primblă în jurul birourilor de plasare, dar nu sunt bucuroși să găsească de lucru; — o știm din experiență).

Și să nu credeți că acel tripou din parcul Carol, e o mică distracție. Caniota face acolo 5-600,000 lei pe zi; numai pentru bacșișul personalului se strînge peste una sută mii lei.

Iși poate ori cine închipui ce rulaj de bani neprezintă aceasta, acum în vremurile grele de criză.

Și e cu atât mai grozav cu cât acolo își dau obolul pungile mici sau mijlociu, căci cele mari sunt în străinătate, sau la Sinaia;—și cu atât mai mult cu cât ultimele resurse de acasă sunt aproape de Parcul Carol și la nevoia chiar lada de fier a stăpânului său, ferească Dumnezeu, chiar a stăpânirii.

Și pentru ca porcăria să nu fie lipsită de tovărășia unei mici șnapanării, la viza biletelor de căi ferate, pentru reducerea iluzorie, pe ... mare și anihilizează reducerea pe distanțele mici, ți se ia, prin simplu abuz specific al pământului, o taxă de 3 lei, neprevăzută nicăieri, în chimbul căreia ți se dă un mic pachețel de biscoturi din acelea care se vând pe stradă 3 la un leu. Nu știm cui o profita acest abuz pur oriental.

Totuși nimeni nu protestează; nici unul din confrații noștri Bucureșteni nici din acei car se intitulează, — e drept fără a dovedi prin fapte, —cei mai curagioși, nu găsesc nimic de zis.

Teodor Badareu

Cea mai lungă

și cea mai scurtă căsătorie

Un ziar din Londra publică un reportaj interesant despre cea mai lungă și cea mai scurtă căsătorie.

Cea mai lungă căsătorie a fost aceia a chinejilor H.-Ly-Chiang și F.-Chiang, din apropierea Pekingului, care au trăit împreună 104 ani. Bărbatul a murit acum un an în etate de 128 ani, iar femeia mai trăește.

Cea mai scurtă căsătorie a fost a americanilor Jim Chillen și Edith Lawrence din San-Francisco. Era un mariaj de formă, urmat imediat de divors. Căsătoria n'a durat legal decât o singură minută. Se poate un record mai rapid?..

Un circ atacat

se apără cu fiarele

O întâmplare sângeroasă s'a înregistrat la Mukden, în condițiuni puțin obișnuite.

100 de soldați mandciureni au atacat un circ, pentrucă directorul a refuzat să le acorde intrarea liberă. Soldații au început să maltrateze personalul și să devasteze mobilierul, amenințând cu revolverele.

Pentru a se apăra, funcționarii circului au adus un leu și doi tigri. Fiarele s'au repezit asupra atacanților, care deși aveau arme, au luat-o la fugă, fiind cuprinși de groază.

In această încăerare au fost ucise și rănite mai multe persoane de ambele părți. Interesant este că fiarele au ascultat în totul ordinele dresorului, reîntorcându-se apoi, resemnate, în cușcă.

Autoritățile japoneze au făcut mai multe arestări.

Cronica cinematografică

de WRATISLAVIUS

TRIANON: „Copilul Nimănui“ și „Aspecte din Junglă“

SIDOLI: DIAVOLUL după (MOLNAR)

La *Trianon* rulează două filme extrem de interesante. Primul, prin aceia că dă posibilitate tuturor acelora care au avut prilejul să admire intuiția genială a copilului *Jackie Cooper* („*Piciul*“) să'l audă pe acesta vorbind și al doilea, fiind-că e o admirabilă contribuție la *filmul cultural* ... filmului zoologic. Importanța dacă ... rulează acum este anterior sau e turnat *după* ce a apărut „*Piciul*“, film care l'a făcut universal cunoscut pe copilul *Jackie Cooper* (și despre care noi am scris aici pe larg, la timpul său). Dar e foarte important, tocmai — cum am spus mai sus, pentru aceia care au văzut „*Piciul*“, și la care au auzit versiunea germană (admirabilă ca sincronizare și ca găsire de echivalent cu timbrul interpreților) să audă de data aceasta și glasul *cutentic* al copilului genial.

Cu toate că sunt câte-va scene (tocmai cele mai elocvente) care pledează pentru ipoteza că filmul acesta e *anterior „Piciului“*, totuși impresia generală e încă neobișnuit de puternică și confirmă cele afirmate de noi data trecută, că *Jackie Cooper* e un fenomen, capabil să zgudue puternic până și pe cel mai blazat sau sceptic spectator.

Al „doilea“ film, dacă nu prezintă pe vre-un interpret cu nume răsunător, are în schimb, un alt mare merit: e o minunată contribuție la studiul zoologiei *vii*, al animalelor prinse de obiectiv în plină manifestare a instinctelor celor mai elementare și a luptei pentru existență.

La seria întreagă (Africa vorbește, Tradet-Horn, Umbrele albe, Expediția lui Byrd, etc.) și care la un loc formează o comoară de învățătură, pe care noi o prețuim mai mult decât toate cărțile de zoologie din lume, se adaugă, cu episoade neobișnuit de palpitante (deci pentru multă vreme fixabile în memorie) și filmul zoologic despre care vorbim acum.

Ne este complectamente indiferent până la ce punct merge trucajul și deasemenea nu ne interesează dacă e vorba de animale surprinse în junglă sau o junglă... construită la Hollywood și cu animale dresate, împrumutate de la vre-un *Kludski* sau vreo grădină zoologică. Iluzia este complectă.

Iar mai presus de iluzia autenticității acestei atmosfere, stă etalarea instinctului în luptă ... a animalului posibil ... adversarul și la ...

După cum imposibilă este desfigurarea sau grimarea unui animal, așa fel, ca să prefaci o maimuță fără nas și una cu nasul extrem de lung—exemplare foarte rare, dar care există în natură, sau să truchezi existența unei șopârle uriașe—iarăși *încă* aflatoare în anumite regiuni.

Deaceia, noi privim acest film ca o importantă contribuție culturală și dacă voiți didactică și la care îndemnăm tot școlăritul local să se ducă să'l vadă. Ora acesta este una din cele mai fructuoase lecțiuni de „*științi naturale*“, și se imprimă cu multă putere în memoria spectatorului.

*

La *Sidoli* rulează „Diavolul“ lui *Molnar*. Ca să fim exacți, un film *cu fragmente*, din textul cunoscutei lucrări teatrale. Pentru acei, care au avut prilejul să vadă drama pe o scenă de teatru... viu, inscenarea nu prezintă interes decât prin unele scene de regie sau plin aer — aceasta constituind oare cum o complectare a imaginei fixate. Poate pentru lumea cealaltă (adică aceia care nu cunoaște piesa) filmul să prezinte mai mult interes.

Iar filmul prim „Loteria diavolului“ — un fel de „*Fregoli*“ (cine cunoaște piesa, va ghici asemănarea) este o excelentă pildă a profundei deosebiri ce există între mentalitatea spectaterului american și cea a noastră.

Toți interpreții sunt de rang prim și înscenarea e uluitoare. Nu e glumă să redai *veridic* atmosfera înfrigurării curselor de cai din Anglia și viața de somptuozitate a lorzilor miliardari.

Cu toate acestea (actori excelenți și regie splendidă) dacă fondul e à la romanele polițiste ale lui *Wallace* etc. ele nu găsesc decât ecoul genului respectiv, adică: un passe-temps agreabil; ai omorât, o oră după o zi de căldură și de enervări,—privind uluitoarele splendori ce rulează vertiginos în fața ochilor.

W.

Un tratat întârziat

despre Amiezită și Asfaltaj,

în locul unui „contract rutier“-riguros

de I. Andriescu-Cale
inginer, inspector general

Domnii *Gh. Nicolau, N. Hoisescu* și *N. Profiri* au dat recent la iveală un frumos și impozant volum intitulat:

Sisteme moderne de asfaltaj și purtând subtitlul, mai cuprinzător și mai explicit: *„Discuțiuni asupra sistemelor din contractul suedez“*.

Lucrarea aceasta, foarte îngrijit tipărită și luxos prezentată, cuprinde 414 pagini; nu costă de cât 160 lei și se poate ceti de către orice profan, cu ușurința și cu interesul viu, cu care se citește *un pamflet viguros*, ea fiind scrisă cu o deosebită măestrie in arta de a mânui ironia și foarte bogat asezonată cu anecdote și cu citațiuni din numeroși autori și din toate domeniile și care alcătuesc substanța și deliciul ei la o primă cetire.

Intr'adevăr, din cele 414 pagini, numai 128 sunt ocupate cu descrierea științifică a sistemelor de asfaltaj pe baza ultimelor izvoare de informațiune, restul fiind consacrat numai „discuțiunilor“, asupra acelora dintre pavajele în asfalt, care au făcut obiectul, deacum, celebrului *contract suedez* și care au provocat aceste discuțiuni. Autorii acestei lucrări au fost, primul,

Președintele Consiliului de Administrație al Casei autonome a Drumurilor; al doilea,

Directorul general al acestei case și însărcinatului Consiliului pentru a trata și redija la Paris, *contractul rutier“* și al treilea,

Specialistul, desemnat de Consiliu, în *Comitetul său de Direcție*.

Domniile lor ne prezintă lucrarea, în prefața ei, ca un răspuns la acuzațiunele ce socotesc că li s'au adus: direct și indirect, prin publicațiuni, în parlament și în fața justiției, pentru felul cum au redijat și acceptat contractul suedez, *în prima lui formă*, sub care s'a aplicat în campaniile de lucru ale anilor 1931 și 1932.

Obiecțiunele care s'au făcut acestui contract: printr'un memoriu întocmit de către o comisiune de specialiști desenați de asociația inginerilor și prin alte câteva memorii și avize prezentate Ministerului de Lucrări Publice: fie de Ingineri specialiști din Consiliul de Administrație, *preminent*, al casei autonome a Drumurilor, fie de Ingineri din serviciul acestei case însărcinați cu punerea în executare a contractului, fie, însfârșit de Consiliul technic superior, se reduc, în esență la constatarea că *acest contract n'a fost suficient studiat*: nici în ceia ce privește alegerea sistemelor de pavaje, menite a asigura șoselelor noastre o îmbrăcăminte *modernă, trainică, lesne*, și *economic de întreținut*; nici în ceia ce privește garanțiile de bună executare și comportare a lucrărilor *și nici în ceia ce privește costul și finanțarea lor, care nu pot fi dispărțite de latura technică a contractului.*

Autorii, care semnează *cantitativ*: ingineri, inspectori generali, înfățișează cetitorilor problema modernizărei șoselelor noastre descompusă în felul următor:

a) *„Sistemele moderne de asfaltaj, și în special beton-*

(Continuarea în pag. II-a)

Grădina Pomul Verde Astă seară Joi 10 August 1933
DEBUTUL MARELUI ARTIST Mişa Fiszon
cu concursul excelentului comic Max Zelniker şi drăgălaşei subrete Sarah Ghingold
DER GROISE ARISTOCRAT
COMEDIE MUZICALA

Magazinul Fotescu
Strada Lăpuşneanu No. 9
Bine asortat cu piese de schimb originale Ford, accesoriile diferitelor maşine precum şi accesorii de biciclete. Radio şi gramafoane.
Plăci şi patefoane se vând în rate, fără aconto, la funcţionarii şi pensionarii statului. Stok Cauciuc Goodrich.

Cămăşi dejalin ultimele modele gata şi de comandă cu preţuri fără concurenţă găsiţi la magazinul „SURSA"

Strandul Iaşilor
Mare Serbare Veneţiană
Dată în folosul şcoalei
„CULTURA"
In ziua de 13 Aug. a. c. — Jaz şi Orchestră
Surprize originale.

Imediat şi ori cine poate fotografia, cumpărând un aparat fotografic, cu un curs complect de fotografie, pentru suma de Lei 250
Numai la FOTO MIMOSA
str. Cuza Vodă 7 (vis-a-vis de Chestura Poliţiei)

ARŞIŢA SOARELUI

PRODUCE
MIGRENE-TOROPEALĂ
NĂDUŞEALĂ
NEVRALGII-JUNGHIURI
TESTA
COMBATE ŞI VINDECĂ

Către cetitorii noştri din Huşi

Ziarul „Opinia" soseşte la Huşi la ora 4 jum. aducând ultimele ştiri din ţară şi străinătate.

Ziarul se găseşte de vânzare atât la vânzătorii de ziare cât şi la depozitul nostru Librăria „Leontin" până la ora 10 seara.

Primăria Municipiului Iaşi
PUBLICAŢIE
No. 25103 din 7 Aug. 1933

Se aduce la cunoştinţa celor interesaţi că în ziua de 4 Septem. 1933, orele 11 dimineaţa se va ţine în localul acestei Primării situată în Iaşi str. Alexandri 14, licitaţie publică pentru vânzarea parcelor:

Parcela No. 38 din regiunea Mah. Adunaţi (Trancu) în suprafaţă de 399.50 m. p. Licitaţia va începe de la 12 lei m. p.

Parcela A situată în strada Ţuţora de sud în suprafaţă de 438.82 m.p. Licitaţia va începe dela 12 lei m.p.

Licitaţia se va ţine în conformitate cu art. 88-110 inclusiv din Legea Contabilităţei publice, Regulamentul O. C. L. şi normele publicate în Monitorul Oficial No. 127 din 4 Iunie 1931.

Toate persoanele care vor lua parte la licitaţie vor depune pe lângă ofertă o garanţie de 5 la sută din valoarea sumei oferite pe lingă ofertă. Planul locurilor se poate vedea în fiecare zi de lucru de la 8-12 în localul acestei Primării.

D-RUL HORNŞTEIN consultă boli, operaţiuni, Nas, Gât, Urechi, str. Mârzescu 4. (3—6).

VAND un cărucior de copil, tip „Auto-Lux", stare perfectă. Vizibil între 9—10 a. m. şi 6—8 p. m. A se adresa Doctor str. Căpitan Păun 10.

DE INCHIRIAT construcţie nouă, două apartamente separate, parter şi etaj cu câte 3 odăi, antrete, bucătării, instalaţie de lumină electr. şi apă. Aleea Copou, dreapta prima haltă tramvay prin str. Mareşal Presan în str. Căpitan Tomida 9. Doritorii se vor adresa d-lui Anton Slavicek, Uzina electrică str. Uzinei.

Cereţi Heco Pasta pretutindeni
cea mai bună cremă de ghete

Dr. Leon Balif
Boli nervoase
Cons. 5—7
Str. Cuza-Vodă 23
(colţ cu str. Armeană)

Orice fel de
PUBLICAŢIUNI
pentru
Monitorul Oficial
se primesc
la administraţia ziarului
OPINIA
str. Lăpuşneanu 37

CE URMĂREŞTE HITLER IN ROMÂNIA

Un partid naţional-socialist, prin fuziunea antisemiţilor cu ungurii şi germanii — S'a trimis din Germania un stoc mare de insigne

Din cercuri în măsură să cunoască situaţia, ni se precizează că Hitler se ocupă personal de propaganda în străinătate.

In România, cancelarul Reichului urmăreşte înjghebarea unui partid naţional-socialist. In acest scop d. Hitler şi-a exprimat dorinţa, ca cele două grupări antisemite dela noi (L. A. N. C.-ul şi Garda-de-fier) să fuzioneze în eventualele alegeri generale.

In legătură cu acest proect, se mai afirmă următoarele:

Partidul naţional-socialist în România

După cum se ştie, fostul sub-secretar al minorităţilor d. Rudolf Brandsch a plecat

D. Rudolf Brandsch

în Germania, pentru a trata cu guvernul Reich-ului diferite chestiuni comerciale între România şi Germania.

Pe lângă aceste însărcinări economice, se spune că d. Brandsch va discuta cu cancelarul Hitler şi chestiuni politice.

Probabil d. Hitler va propune şefului partidului german din România să fuzioneze cu cuziştii şi să schimbe firma partidului, din partidul german în naţional-socialist.

Brandsch va accepta propunerea.

Ungurii de partea hitleriştilor

Fapt mai sigur este că ungurii din Ardeal sunt de partea hitleriştilor.

Şi se ştie pentru ce Hitleriştii, în programul lor, prevăd şi revizuirea tratatelor. Or, tocmai asta urmăresc ungurii.

Se pune însă întrebarea: cum vor putea sta alături naţionaliştii noştri cu cei ce doresc modificarea graniţelor?

Se pare totuş că în Basarabia, germanii antisemiţi se vor contopi cu cuziştii.

Insigne hitleriste în România

Totodată suntem informaţi din sursă sigură că legaţia germană a răspândit în România zeci de mii insigne hitleriste, trimise special din Germania în scop de propagandă.

Dealtfel insigne de acestea se văd şi la numeroşi cuzişti din oraşul nostru.

*

La Cetatea-Albă se fac pregătiri pentru demonstraţia batalioanelor de asalt, ce va avea loc către sfârşitul acestei luni. La aceste demonstraţii vor lua parte şi mai mulţi emisari ai d-lui Hitler.

Guvernul n'are nimic de spus?

GR. SPIRU

Se menţine încă starea de asediu

într'o comună de lângă Chişinău ?

Chişinău 10.— La Teleneşti-Lăpuşna, după cât se pare, încă nu s'a ridicat starea de asediu. E unicul caz din România.

Dela 10 seara, e strict interzis a se circula pe stradă. Persoanei întâlnite în stradă, i se întocmeşte proces-verbal şi este dată în judecată! Cel puţin aşa anunţă un ziar din Chişinău.

Pentru săptămâna trecută era anunţată o serbare a asociaţiei „Makaby". Serbarea avea autorizaţia prefecturii, totuşi nu s'a putut desfăşura.

Arestarea unei bande de ţigani

Autorităţile basarabene au reuşit să aresteze o temută bandă de ţigani nomazi care jefuiau bisericile.

Nomazii au prădat bisericile din Bogdăneşti, Petreşti şi Făleşti.

Cor.

Curse de automotoare pe distanţa Iaşi-Paşcani

Inspecţia de mişcare Iaşi a pus în circulaţie o pereche de automotoare pe distanţa Iaşi-Paşcani.

Aceste automotoare vor circula cu începere de mâine, Vineri 11 cor., după următorul intinerar:

Automotorul Nr. 608 va pleca din Iaşi la ora 20.28 şi va ajunge la Paşcani la ora 22.02; iar automotorul Nr. 607 va pleca din Paşcani la ora 2.55 şi va sosi la Iaşi la ora 4.22.

Spectacolele zilei

UNDE MERGEM ASTAZI ?..

10 AUGUST

Cinema Trianon.— *„Copilul nimănui"* cu Jackie Cooper şi Boris Karloff; *„Paradisul diabolic"* (film ştiinţific — documentar).

Cinema Sidoli (grădina şi sala). — *„Loteria diavolului"* cu Charles Farell. Jurnal sonor *Fox.*

Grădina Pomul Verde — *„Marele aristocrat"* cu ansamblul Mişa Fişsohn—Sara Ghingold-Max Zelniker

Strandul Iaşilor (strada Palat). Distracţii în aer liber, inot, plajă, canotaj, dans, tennis, exerciţii gimnastice.

Bufet bine asortat.

x *Sportul.* — Duminică 13 crt. se va desfăşura la parcul sportiv un interesant match de foot-ball între grupările „Textila" şi „Unirea C. F. R." din Paşcani.

Ca deschidere, va fi o întâlnire între „Victoria" şi „Concordia" juniori.

x Doctorul **BRENER** *specialist mamoş*, boli de femei consultaţii dela 2 până la 4 p. m.

Informaţiuni

x In închisoarea Galata a stat în greva foamei timp de 11 zile deţinutul N. Radeţchi. După acest interval a făcut şi greva setei, spre a fi eliberat.

Eri însă parchetul a fost înştiinţat că Radeţchi a încetat greva.

x *Apelurile fiscale.*— Se aduce la cunoştinţă că toate apelurile sorocite a se judeca de Comisiunea de Apel depe lângă Administraţia de Constatare, în ziua de 14 August crt., dimineaţa ora 11 şi după amează ora 5, se amână pentru un alt termen, când se vor emite noi citaţii.

x Bătrânii Leopold şi Roza Osfelrich din str. Fulger au acţionat în judecata tribunalului pe fiul lor Anton Osfelrich din str. Florilor 1.

Bătrânii arată că sunt săraci şi pretind fiului o pensie alimentară.

x Casa Autonomă C. A. M. a intervenit la parchetul local, cerând o anchetă în legătură cu un nou memoriu introdus de fostul contabil al fabricei de tutun din localitate, anume Const. Rozopol, implicat în neregulile dela această instituţie.

Prin noul memoriu, fostul contabil aduce o serie de acuzaţii unor înalţi funcţionari şi scoate din culpă pe unii dintre cei trimişi în judecată.

x Ultimele înscrieri pentru escursia organizată de un grup de studenţi se mai primesc mâine şi Sâmbătă, la d. M. Admar, ziarul „Opinia". Duminică dimineaţă va avea loc plecarea.

S'a omis ieri a se preciza că în itinerarul excursiei intră şi Borsecul cu împrejurimele; iar înapoierea se va face pe ruta Roman-Strunga-Iaşi.

Excelentul săpun
„Virginia"
nu trebuie să lipsească la nici o toaletă.

Liceul Ortodox de fete
„Elena Odobescu"
strada Lascar Catargi 20
Relaţiuni informaţiuni pentru inscrieri se pot lua zilnic, între 4—6 p.m. la cancelaria şcolii.

Reprezentant
pentru vânzarea de ornamente moderne de mobile din Inveltte (Moebelbeschlaege) pentru Iaşi şi împrejurimi, care ar fi gata să instaleze contra cassa un depozit pe spezele proprii. Exclusivitatea vânzărei este garantată. Oferte serioase se adresează la Norbert Rath precher Cernăuţi, Petru Rareş 82.

x Publicaţiuni pentru „Monitorul Oficial" se primesc la ad-ţia ziarului „Opinia".

Wagons-Lits\Cook
ORGANIZAŢIUNE MONDIALĂ DE VOIAJ
Dela 20—30 August va avea loc o mare excursiune la
PRAGA
cu tren special. Condiţiuni extrem de avantajoase. Paşaport colectiv. Preţurile: Drumul dela Cernăuţi-Praga şi retour cl. II Lei 2200; cl. III 1600; Intreţinere complectă, hotel, bacşişuri şi transfert Lei 5470 cl. II; Lei 4670 cl. III, inclusiv drumul.
Inscrierile NUMAI până la 12 August a.c. la Agenţia WAGONS-LITS Iaşi, Piaţa Unirei

CEREŢI la farmacii
Gofreta de şocolată
AGOL
PURGATIVUL
cel mai nou şi mai bun
Gustul Delicios
şi
EFECTUL SIGUR
şi PLACUT
FAC
Agolul, Purgativul
cel mai preferat de
Adulţi şi copi
Gofrota lei 4

DOCTOR
A. Hoffman
strada Enescu No. 2
(fost Vovidenie)
(colţ cu str. Cuza-Vodă)
Consultă: Boli nervoase şi Boli de nutriţie
Dela 10-12 4-7

Cîntecul de totdeauna şi de niciodată
de Guido da Verona
Editura „CUGETAREA"
280 pagini. Preţul 55 lei
de vânzare la toate chioşcurile, debite şi la S. Peretz-Iaşi str. Unirei.

Pentru sezonul de vară!
Ondulaţiuni permanente
specialistul DEMEK S-sor

Un Tratat întârziat despre Amiezită şi Asfaltaj

în locul unui „contract rutier"—riguros

(Continuarea din pagina I-a)

nele asfaltice, pot fi ele aplicate pe şoselele noastre?

b) *Condiţiunele noastre de materiale, trafic şi climă, îngădue ele modernizarea prin asfaltaj a reţelei rutiere din România?*

c) *Technica este ea atât de avansată ca să permită executarea unor sisteme de asfaltaj fără a mai recurge în prealabil la încercări şi experienţe de adaptare şi ajustare?*

d) *A eşit această technică rutieră din faza tatonărilor?*

e) *Se poate dispune actualmente de un stoc suficient de calcule şi norme care să procure siguranţa necesară în proectare şi executare de asfaltări?*

f) *Faţă de condiţiunile din ţara noastră, se pot oare proecta şi executa, pe baza ştiinţei actuale, lucrări de asfaltaj care să reziste şi să se comporte satisfăcător?*

g) *Există azi atâta ştiinţă în technica asfaltajului, încât inginerii să poată avea încrederea şi siguranţa fără de care arta construcţiilor n'ar mai avea nici un înţeles?*

La toate aceste întrebări Domniile lor răspund cu un categoric şi peremtoriu **Da,** în opoziţie cu avizul Consiliului Technic Superior şi cu mai toţi acei, care, au publicat ceva, sau au prezentat memorii Ministerului Publice, cu privire la „contractul rutier.

Apoi Dumnealor mai urmează cu chestiunea:

Nu cumva prudenţa ar reclama să mai aşteptăm rezultatele încercărilor şi experimentelor ce ar trebui făcute pe şoselele noastre cu diverse sisteme de asfaltări? şi la care Domniile lor *răspund prompt şi decisiv*: **Nu,** iaraşi în opoziţie cu toţi cei menţionaţi mai sus.

Pentru a sprijini afirmaţiunele şi negaţiunele Dumnealor, *s'au străduit,* în Tratatul publicat, să pună într'o lumină *cât mai orbitoare*: neseriozitatea unora dintre adversari, lipsa de pregătire şi chiar ignoranţa altora; reaua credinţă izvorâtă din subtile şi diafane interese politice, împinsă până la şarlatănie a unora, sau prostia, pur şi simplu, a altora.

h) **Autorii** urmează apoi cu întrebarea: *dece nu se arată motivele ştiinţifice ce ar impune efectuarea încercărilor?*

i) *Dece nu se arată în ce anume împrejurări, technica actuală devine nesigură, încât e nevoie ca ea să fie pusă la punct prin experimentare?*

La aceste întrebări Domniile lor răspund că sunt încă mai pretenţioşi de cât adversarii opiniilor Dumnealor, sintetizate în „contractul rutier".

— „Noi mergem, spun autorii, până a susţine că asfaltările au vechimi respectabile, chiar în ţara noastră „unde, în oraşe, au fost încercate multe sisteme de asfaltaj, care au fost în stare „să reziste, atât la capriciile „climatului nostru, atât la obiceiurile noastre barbare, „cât şi la...urina excepţională „a cailor din România. Şi „dacă au putut rezista aceste „asfalturi, confecţionate după „vechile metode empirice, de „ce oare n'ar rezista noile „asfalturi, ce azi se confecţionează după metode riguros ştiinţifice?

„Doar îşi încheie Domniile „lor această opinie pretenţioasă (?!) Chimia, Fizica, şi „Matematica stăpânesc acum „domeniul asfaltajului şi *Kant* „a spus: l-atâta ştiinţă într'o „disciplină, câtă matematică „cuprinde acea disciplină!

După ce anulează pe adversarii părerilor Domniilor lor cu astfel de *afirmaţiuni* şi *constatări originale* (!) administrându-le fiecăruia, la timpul şi la locul potrivit, câte o lecţie de gramatică, de stilistică, de traducere, de exprimare, de ţinută civilizată, de oratorie, în combinaţie cu câte una de asfaltaj; după ce se vânzolesc cu ironii şi cu vorbe de duh, unele mai căutate de cât altele, spre a dovedi din ce competenţe ridicule şi pretenţioase este alcătuit Consiliul Technic Superior, — din care mai face parte totuşi unul dintre autori — după ce au ajuns să creadă că au dovedit, *cu metoda* şi *în felul Domniilor lor,* că *absolut toţi inginerii,* care au fost însărcinaţi cu executarea contractului suedez, în frunte cu Directorul lor general şi toţi aceia care şi-au îngăduit a nu lua drept *tabu* hotărârele şi părerile Domniilor lor, exprimate prin contractul rutier, sunt nişte moftangii şi nătăfleţi, care au căzut în cursele întinse de clauzele subtile ale acestui contract (vezi pag. 195), ajung la următoarea încheiere, care le răcoreşte inima şi le dă satisfacţia supremă:

„Spre profunda noastră părere de rău, am fost siliţi să „întrebuinţăm unele expresiuni mai *„tari"*. De multe „năzbâtii technice am căutat „să facem haz. *(Castigat ridendo mores)*, se consolează, *„condescendent,* Domniilor lor *„şi pe latineşte!)* Dar, în general realitatea desvăluită „de polemicele asupra asfalturilor moderne aşa de dezesperată că de cele mai multe „ori a trebuit să fim cuprinşi „de legitimă indignare în contra nechemaţilor, care la noi „joacă un rol şi au cuvânt.

„Cuvintele noastre "tari" „sunt cu mult mai prejos de „cât epitetele adectivate „ce „ar exprima adevărul".

„Şi situaţia e aşa de tragică ca ar fi trebuit ca după „vorba veche — să spunem „lucrurilor pe nume: boului, „bou şi şarlatanului şarlatan.

Şi astfel se încheie un *„tratat despre sistemele de asfaltaj"* conceput după ideologia technică şi ştiinţifică *cea mai nouă şi mai înaltă, deşi autorii ştiau, la întocmirea tratatului publicat,* că lucrările de Amiezită, executate în campania anului 1931, *după contractul întocmit de Domniile lor,* au constituit *o tristă experienţă*: şi pentru Statul nostru, şi pentru Societatea Suedeză.

Aceasta a trebuit să-şi aducă un expert canadian spre a-i arăta că greşelile făcute de ea la executare *au ca pricini principale tocmai pe acelea, care au fost semnalate antreprizei de către inginerii români, ignoranţi, dar cutezători,* cari şi-au permis să-şi exprime îndoeli asupra comportării Amiezitei, chiar când ea ar fi executată de o Societate Suedeză, cu Ingineri suedezi şi după un patent suedez şi chiar când alegerea ei ar fi fost dictată de competenţele cele mai notorii.

Concluzia domniilor lor se datoreşte, credem noi, faptului că autorii stăruesc încă *în a confunda — voit, et pour cause — technica din cărţi cu technica unui contract* şi pe cercetătorul de laborator, care îşi exprimă în mod obiectiv părerea că negustorul, *„care trebue să fie în stare a vinde un ţap râios, drept o vacă lăptoasă".*

Numai astfel ne explicăm faptul că Domniile lor, socotesc *complect valabile şi respectabile numai părerile exprimate la noi despre Amiezită de dl. Ing. Hartstein,* negustor de bitum şi antreprenor de pavaje asfaltice şi *de dl. Charles Mullen, expertul exclusiv al societăţei suedeze.*

Dar lucrarea aceasta este prea interesantă prin conţinutul şi ţinuta ei, ca să nu revenim asupra ei.

Ing. I. Andriescu-Cale
fost membru în Consiliul de Administraţie şi în Comitetul de Direcţie al Casei autonome a drumurilor de Stat
Iaşi 5 August 1933

x **Laboratorul de analize** Dr. Beceanu Piaţa Halei execută în cele mai perfecte condiţiuni, **analize complecte de urină.** La cerere se pun la dispoziţie vase speciale de colectat urina.

CE POATE DRAGOSTEA!

Un tânăr german, înamorat de o evreică din Iaşi, trece la iudaism

In strada Păcurari — ca dealtfel în tot Iaşul — există multe fete frumoase.

O domnişoară evreică din Păcurari, fiind foate drăguţă, trece actualmente printr'o aventură destul de agreabilă.

Tânărul Wilhelm I. Branke, originar din Cehoslovacia, de origine german, e stabilit de vreo doi ani la Iaşi. Aici a cunoscut pe domnişoara în chestiune.

Dintr'un flirt nevinovat, legătura lor a evoluat într'o dregoste sinceră. D. Branke, tipul specific al germanului (statură înaltă, ochi albaştri, păr blond), un excelent sportsman, nelipsit la Strand, — a cerut mâna fetei a cărei inimă îi aparţine de mult.

Părinţii ei au aprobat căsătoria. D. Branke, care a fost întâi catolic; apoi protestant, va trece acum la iudaism. In acest scop, d-sa va suporta şi circumcizia rituală.

D-sa s'a pus sârguincios să înveţe limba ebraică.

In curând se va oficia căsătoria; după care, tinerii însurăţei vor lua drumul Palestinei, pentru a se stabili acolo definitiv. **Admar**

O modalitate satisfăcătoare

pentru rezolvarea problemei apei

Planul d-lui M. Duff, consilier comunal

D. consilier municipal Moses Duff, de fapt iniţiatorul măsurilor urgente pentru realizarea lucrărilor urgente absolut necesare la instalaţia de Apă Timişeşti, a găsit un nou fond ce-ar putea fi folosit în scopul urmărit.

E vorba de depozitul pe care Primăria Municipiului Iaşi îl are la Banca Naţională în contul anuităţilor pentru împrumutul în Belgia din 1916. Acest fond n'a fost ridicat de cei în drept din cauza unui diferend resultat din interpretarea convenţiei dintre părţi, relativ la valută. Belgienii cer să fie achitat împrumutul în lei aur; iar Primăria înţelege să plătească în lei curenţi.

Acest fond ar putea fi ridicat şi folosit pentru Apă. La nevoe Primăria va garanta printr'o parte a veniturilor ei, restituirea sumei celor în drept. In cazul cel mai rău, Primăriei îi revine 50 la sută din acest fond, adica cota cu care statul s'a obligat a veni în ajutorul Comunei, pentru stingerea acestui împrumut. Iar la această sumă, ce se ridică la cel puţin 4 milioane, se va adăuga rata anuităţilor pe anul în curs, cu care Primăria urmează să rămâe în restanţă. In tot cazul o sumă cu care s'ar putea începe imediat lucrările proectate.

Pentru a intra în posesiunea ei, dl. primar P. Bogdan a trimis o adresă Ministerului de Interne, expunând situaţia şi rugând a se face intervenţii la Ministerul de Finanţe, pentruca suma blocată să revie Primăriei. De altfel d. primar Bogdan va pleca în persoană la Bucureşti pentru a stărui şi face demersurile necesare. N'ar fi exclus şi-o audienţă la Rege, pentru a atrage Inalta Protecţie a Suveranului, întru cât priveşte soluţionarea Problemei Apei la Iaşi.

Rep.

Institutul de Educaţie Fizică

Se aduce la cunoştinţa amatorilor şi amatoarelor de orice vârstă că se predau zilnic lecţii de gimnastică suedeză, engleză, ceho-slovacă (la aparate) şi gimnastică „par terre". *Se predau exerciţii pentru cei ce urmează prescripţii medicale gimnastice şi cursuri speciale pentru copii.*

Cursurile sunt predate de bine-cunoscutul sportsmen Ludowig Alé (Uţa).

Informaţiile se pot lua zilnic, între 10—12 a. m. la „Soc. de Gimnastică Sport şi Muzică" din Iaşi, şi între 3—4 p. m. la Strand, la dl. cassier Mitică Budeanu.

x In clinicile somităţilor medicale **„DALIN"** este recunoscut ca cel mai bun antinevraigic. Puternic şi nevătămător. Vindecă: *dureri de cap, nevralgii, junghiuri, gripă, răceli, guturai* etc. Dalin este aprobat de Serv. Sanitar Superior cu No. 39587 din 22 Iunie 1932.
De găsit la toate Farmaciile. 8

Ştii tu, asupra acestui lucru nu mai incape nici-o indoială:

Aâi cremele de lux, cum şi aşa zisele creme „miraculoase", cât şi imitaţiunile, nu pot înlocui Crema-Nivea fiindcă nu există în toată lumea o altă cremă, care să conţină „Eucerita" substanţă unică în felul ei, pentru întreţinerea pielei şi pe care se bazează efectul surprinzător de binefăcător. Acesta este tot secretul, şi apoi, costă puţine parale! Cumpăraţi deci, numai Crema Nivea, nimic altceva!

Preţurile: Lei 16.— — 72.—

Staţiunea Meteorologică Agricolă Copou-Iaşi

Buletin Meteorologic

din 10 August 1933

Temperatura aerului la 8 ore dim. 19,5 grade.

Temperatura minimă absolută în cursul nopţii 16,2 grade.

Temperatura maximă absolută a zilei precedente 31,8 grade.

Apa căsută în ultimele 24 ore litri pe metr. p. 2,6

Prevederi de timp. — In urma depresiunei regionale, ce se localizasă încă de la 8 curent şi a căldurei înăbuşitoare de eri, s'a produs din nou un regim de umeditate şi sub influenţa timpului cald se vor produce ploi regionale; temperatura însă se va menţine rădicată şi timp liniştit, presiunea fiind mult ridicată.

Starea agricolă şi prevederi agricole.—Grâul în mare parte strâns şi dă o producţie bună peste 1500 la hectar şi de greutate bună; popuşoii prezintă o vegetaţie luxuriantă şi ploile dese şi înalta temperatura vor da o mare producţie.

Şeful Staţiunei, *I. TITU*

Colonia de vară

de la Strunga

„Joint"-ul a luat şi anul acesta iniţiativa organizării de colonii de vacanţa în întreaga Europă.

Una din aceste colonii, din România, ia dă astăzi fiinţă la Strunga,— un număr de 65 copii debili din Iaşi, Trg. Frumos şi Podul-Iloaei, urmând să se recreieze, căpătând şi îngrijirea medicală.

Spre deosebire însă de anul trecut, nu s'a putut obţine decât 50.000 lei, (în 1932 subvenţia era de 100.000 lei).

Deaceia s'a recurs şi la ofrandele câtorva oameni de bine din Iaşi, care au subscris mici ajutoare.

La Struga, copiii vor avea asistenţa medicală a d-nei dr. A. Horovitz, bucurându-se de îngrijirea părintească a d-nei Basarabeanu care are conducerea efectivă.

Supravegherea coloniei o deţine un comitet compus din d-nele: Otilia Braunştein, Heiter şi Einhorn.

Asociaţia Comercianţilor şi Industriaşilor din Iaşi

Se aduce la cunoştinţa Domnilor comercianţi şi industriaşi că începând din ziua de 10 August a. c. li sunt puse la dispoziţie în localul Camerei de Comerţ şi Industrie din Iaşi, listele de alegători pentru viitoarele alegeri dela această Cameră

Domnii Comercianţi şi Industriaşi sunt rugaţi a cerceta imediat cu toată atenţiunea aceste liste şi a ne comunica dacă sunt înscrişi în ele şi dacă sunt înscrişi la categoria din care fac parte în mod legal.

De asemenea sunt rugaţi a ne comunica şi dacă cunoscuţi de ai d-lor sunt trecuţi la categoria respectivă legală sau dacă nu cumva au fost cu totul omişi.

Asociaţia are un birou special pus GRATUIT la dispoziţia d-lor Comercianţi şi Industriaşi, pentru a face toate contestaţiunile şi înscrierile conform legei, obligându-ne a le şi susţine.

Aceste semnalări trebuiesc comunicate Asociaţiei la sediul ei din str. Lăpuşneanu 8— cel mai târziu până la 21 curent deoarece în ziua de 25 August a. c. expiră termenul până când aceste contestaţii trebuesc înregistrate la Camera de Comerţ.

Preşedinte, N. GHEORGHIADE

Cea mai bună încălţăminte
puteţi cumpăra cu 30% mai eftin
LA MAG. **„Pantofil"**
Strada Cuza-Voda 35
(alăturea de Bolangeria „Fulgerul din Bucureşti")
PROFITAŢI DE OCAZIE.

UN MOD INGENIOS DE COMBATERE

A TUBERCULOZEI

prin asigurări comerciale cetăţeneşti. — Propunerea unui medic ieşan

La ultimul congres de tuberculoză ţinut zilele trecute la Bucureşti, luându-se în discuţie situaţia precară a instituţiilor de asistenţă socială, şi mai ales a sanatoriilor pentru tuberculoşi, medicul ieşan d. dr. Corneliu Gancevici şeful sanatorului „Bârnova" a arătat că singurul mijloc de luptă eficace împotriva acestui teribil flagel care subminează societatea, ar putea fi numai *asigurarea tuturor cetăţenilor* împotriva tuberculozei.

Medicul ieşan şi-a susţinut teza citând câteva ţări din occident unde sistemul a fost introdus cu rezultate strălucite.

Propunerea a fost discutate la congres; dar nu s'a luat nici o hotărâre.

*

Totuş propunere d-lui dr. Gancevici a avut ecou, formând obiectul de preocupare a unor distinşi specialişti şi vajnici luptători împotriva tuberculazei.

Recent, d. Gancevici a primit o scrisoare din partea d-lui dr. Irimescu, preşedintele Societăţii „Profilaxia tuberculozei", prin care-i face cunoscut că ultima concluzie la care a putut ajunge, pentru combaterea viguroasă a tuberculozei care tinde să ia proporţii formidabile la noi, ar putea fi numai introducerea obligatorie a asigurărilor de tuberculoză, inspirat fiind de ideia elaborată de medicul ieşan, la Congres.

In vederea acestei realizări, d. dr. Irimescu a plecat în Italia, (unde sistemul a fost introdus de d. Musolini în urmă cu câţiva ani), pentru a studia mijloacele practice de aplicare a asigurărilor.

In toamnă, la redeschiderea corpurilor legiuitoare, chestiunea va fi pusă în discuţia parlamentului *Z. Dessmond*

x **Crema Miraculoasă** distruge petele de pe obraz, albeşte şi catifelează pielea, dându-i o fineţă deosebită şi un parfum delicios. Depozit Farmacia Dr. Rătianu, str. Cuza Vodă 48. Se trimite contra ramburs ori unde s'ar cere.

Numărul automobilelor în Iaşi

a trecut de 500

In schimb se împuţinează trăsurile

La biuroul de circulaţie s'au terminat formalităţile de înscriere în registre a tuturor vehiculelor ce există în oraş.

Pe baza statisticei întocmită de d. Traian Neagu, şeful biuroului de circulaţie, rezultă că la Iaşi avem următorul număr de vehicule:

Automobile sânt în total în Iaşi 427 particulare. La acestea trebuesc adăogate şi 36 maşini ale autorităţilor şi armatei, deci sânt în total 463 automobile.

Mai avem la Iaşi un număr de 96 camionete şi autobuze pentru transportul marfurilor şi pasagerilor. Aşadar, un total de 559 vehicule automobile.

*

Numărul *trăsurilor* descreşte din an în an. Mai există pe piaţă astăzi 230 birje cu un cal; iar din falnicele trăsuri de odinioară cu doi cai, au mai rămas în tot Iaşul... numai 8 exemplare!

Ieşenii însă sânt amatori biciclişti. Avem la Iaşi 840 *biciclete* înscrise la biroul circulaţiei şi multe altele clandestine.

Motocicletele sânt în număr de 15.

Cât priveşte *cotigarele* şi *căruţele* înregistrate în matricolele biuroului de circulaţie, numărul lor atinge cifra de 658.

Din datele de mai sus se poate lesne constata că automobilismul a luat avânt şi că în curând taximetrele vor înlocui definitiv trăsurile ce se împuţinează pe z ce trece.

nst.

Avioanele în raid

de antrenament

au părăsit astăzi Iaşul

După cum am relatat, ieri la ora 5 cele 13 avioane de sub conducerea d-lui general Henţescu, care fac raidul României, au decolat depe aerodromul local, luând zborul spre Cluj.

Insă dela Tg. Frumos avioanele s'au reîntors, deoarece situaţia atmosferică nu era favorabilă.

Intre timp dela Cluj s'a anunţat că acolo s'a deslănţuit o furtună puternică.

Din această cauză d. general Henţescu a schimbat întinerarul raidului.

Astfel astăzi dimineaţă avioanele au decolat de pe aerodromul Abator, luând sborul spre Constanţa, iar de acolo la Bucureşti.

D. căpitan Stavrescu, comandor-interimar, a însoţit avioanele până la Galaţi.

Sp.

INFORMAŢIUNI

x Aflăm că un delegat ministerial va verifica gestiunea Camerei de Comerţ din localitate.

x Consiliul Camerei de comerţ şi industrie a fost convocat în şedinţă pentru mâine seară.

x Un grup de asiguraţi ai Soc. „Urania" „Aqvilla Română" şi „Prevederea" s'au adunat într'o consfătuire în vederea apărării intereselor lor în raport cu concordatul solicitat de Soc. „Urania".

Dl. avocat Beno Marcus, a fost însărcinat cu susţinerea intereselor acestor asiguraţi.

In ziare a aparut înştiinţarea că un domn ajutor de primar studiază chestiunea ieftenirii pânei.

Ştim însă că sântem sub regimul comerţului liber şi deci nu poate avea loc o intervenţie a primăriei.

Dacă însă primăria a hotărît —pe neştiute— să intervie în problema pânii, atunci i se poate cere socoteală publicul este specula la preţ şi la calitate.

Aşa dar,—sau o intervenţie serioasă şi eficace a primăriei; sau să fim scutiţi de comunicatele despre „studii" al căror rezultat nu-l vede nimeni niciodată.

Indiferent însă de regim, primăria ar putea veghea să se fabrice o pâne bună, deoarece calitatea pânii de la Iaşi e —permanent— scandaloasă.

x D. primar Bogdan a dispus ieri să se cureţe de bălării monumentul lui Ferenţ din Nicolina. Din cauza bălăriilor monumentul devenise...invizibil!

x *Atelierele de meserii* ale judeţului Iaşi, din com. Bucium, au de vânzare, cu preţuri moderate, butoae pentru vin, de diferite mărimi, lucrate din material nou de stejar şi executate ireproşabil.

La aceleaşi ateliere (pentru secţia butnărie) se primesc înscrieri de elevi, în tot cursul acestei luni, până la 1 Septembrie. Tinerii trebue să prezinte actul de naştere, certificatul de 4 clase primare şi actul de vaccină şi să aibă etatea de 12—16 ani.

x D-na Rebeca Şmilovici din Bul. Brătianu 35, suferindă în ultimul timp, a căzut asta noapte în nesimţire pe str. Palat. Ea a fost transportată la spitalul israelit, unde i s'au dat îngrijiri.

O telegramă a Regelui

către Mitropolitul Moldovei

Majestatea Sa Regele a binevoit a răspunde I. P. S. Metropolitul Pimen al Moldovei, cu prilejul marelor serbări dela Mărăşăşti prin următoarea telegramă:

Castelul Peleş

I. P. S. S. Pimen Mitropolitul Moldovei

Iaşi

„Regretând din adâncul sufletului că starea sănătăţii I. P. S. S. Tale v'a împiedecat de a lua parte la frumoasa serbare dela Mărăşeşti, vă asigur de toată solicitudinea Mea pentru ducerea la bun sfârşit a criptei de pe câmpul de luptă".

CAROL

x **Căsătorie.**—Duminică 20 August va avea loc la moşia Furdueşti jud. Argeş, căsătoria d-rei Florica Vasiliu-Bordea (fiica d-nei şi d-lui Vasiliu-Bordea inspector în ministerul muncii), cu d. sub-lt. Scarlat Constantinov, fiul distinşilor noştri concetăţeni d-na şi d. colonel Constantinov.

x *Un incident* s'a înregistrat aseară în trenul Iaşi-Bucureşti. D. prof. Corneliu Vintilescu dela şcoala C. F. R. din Bălţi, a avut un conflict în compartiment cu d. Iuliu Deliu din Şoseaua Naţională, cu care s'a încăerat în văzul publicului.

Comisia gării a dresat actele cuvenite.

x **Grădina publică Ghica Vodă** situată pe strada cu acelaş nume, e un loc foarte bun pentru odihna multor cetăţeni din cartier; dar porţile grădinei se închid la ora 8 jum. seara.

Numeroşi cetitori ne roagă să atragem atenţia celor în drept asupra acestei stări de lucruri.

E necesar ca grădina să fie deschisă seara, timp de câteva ore, pentru satisfacţia persoanelor care găsesc acolo un loc de recreare.

x In cursul acestei luni, redactorul nostru dl. H. Burileanu-Grancea va face să apară în localitate ziarul săptămânal **„Tot"**,—Viaţa ieşană în cuvinte şi imagini.

Noul ziar şi-a asigurat colaborarea permanentă a câtorva gazetari, scriitori şi desenatori de seamă.

INSERŢIE

Primim următoarele:

Faţă de cele publicate în ziarele de azi dimineaţă subsemnatul David Polak din str. C. Negri 40 ţin să precizez următoarele:

Sunt funcţionar la mag. H. Schönfeld din str. C. Negri şi fiind trimes cu un geamandan cu mărfuri (mosoare de aţă, papillote de mătasă, etc.) la un client din str. Uzinei, am fost oprit pe stradă de un gardian şi condus la poliţia gării, de oarece i-am părut suspect. Acolo lucrurile s'au lămurit şi am fost pus imediat în libertate.

DAVID POLAK

Tratamente de
Slăbire şi îngrăşare
Dr. A. HOFFMANN
strada George Enescu 2

x **ABONAMENTE** în orice localitate balneară sau climaterică, 50 lei lunar.

AMERICA

ŢARA TUTUROR POSIBILITĂŢILOR VA INVITA LA
Expoziţia Internaţională din Chicago
cu voiajul Hapag care va avea loc dela 18 Sept. până la 23 Oct. 1933

Această expoziţie grandioasă întrece tot ce a existat până acuma. Denumirea „A century of progress—un secol de progres— este leitmotivul acestei expoziţii şi precizează intenţiunile organizatorilor In Chicago—unde s'a dat un nou curs unui fluviu, unde s'au clădit cei dintâi sgârie nori, unde invenţiunile în domeniul ştiinţific şi technic s'au pus în serviciul omenirei, există toate condiţiunile necesare creierei unei foarte impresionante capo de opere a culturei

Prospecte şi informaţiuni cereţi la Biroul de voiaj HAMBURG-AMERIKA LINIE S. A. R.
Repr. IAŞI: strada Lăpuşneanu No. 40.

Lei 400 cumpăraţi un aparat otografic KODAK. X161, cu care obţineţi în rezultate surprinzătoare. Fotografiaţi imediat fără a greşi după primile explicaţii cari se dau fără nici o plată.
La Fotograful Curţii Regale
Z. Weiss Piaţa Unirei

DEPOZITUL
Lupu Stănescu
Str. Pantelimon 17
este asortat cu toate materialele de construcţie ca: **var bulgăr gras, var stâns, ciment, asfalt, ghips, cretă, humă, fer beton, tablă, cărămizi, mozaic, piatră vânătă pentru stropitul viilor, catran etc.**
Se vinde *Preţuri care destid cu orice concurenţă*

2 splendide călătorii spre
INSULELE ATLANTICE
EFECTUATE CU LUXOASELE VAPOARE
„CORDILLERA" şi „OCEANA"
Prima călătorie are loc dela 8-31 August
A 2-a călătorie are loc dela 9 Septembrie la 5 Octombrie
Ruta: Bucureşti, Hamburg, Boulogne, Insula Wight, Biarritz. Vigo, Lisabona, Tanger, Las Palmas, Santa Cruz de Tenerife, Santa Cruz dela Palma, Funchal, Ponta Delgada, Hamburg- Bucureşti.
Prospecte şi informaţiuni cereţi la biroul de voiaj
HAMBURG-AMERIKA LINIE S. A. R.
Iaşi, Strada Lăpuşneanu No. 37

ULTIMA ORĂ

Creditul Agricol

VA FI TOTUŞI DIZOLVAT

Bucureşti 10. — Ministerul de Finanţe a rămas neclintit în hotărîrea de a dizolva Creditul agricol hipotecar.

In acest scop, Ministerul a trimis Creditului o adresă invitându-l să întocmească de urgenţă un raport asupra cheltuelilor angajate până acum.

Din date oficiale se constată că Creditul agricol hipotecar a făcut plasament numai de 60 milioane lei, în timp ce statul a trebuit să plătească 340 milioane lei ca dobânzi pentru creditorii străini ai creditului. E deci o situaţiune care impune dizolvarea instituţiei.

Consiliul de administraţie al Creditului agricol a fost convocat pentru Sâmbătă.

„Valorificarea"

Banca Naţională a hotărât să pue dânsa, la dispoziţia guvernului, suma de 900 milioane lei. Cu acesti bani, guvernul are de gând să intervie în piaţa agricolă pentru susţinerea preţului grâului, preţ aflat în scădere.

Guvernul avizează şi la alte mijloace de „valorificare". Depildă, examinează oferta unui trust germaan pentru cumpărarea de mari stocuri de cereale din Romănia.

UN VAPOR SOVIETIC

IN APELE CONSTANŢEI

Constanţa 10.—Ieri la prinz în dreptul portului Constanţa, cam la 10 mile de ţărm, a apărut un mare vas rusesc de război, cu 3 coşuri.

Numeros public a venit la ţărm, urmărind cu binoclurile timp de un ceas, evoluţiile vasului.

Vaporul a trecut încet spre Mamaia, stând puţin în loc; apoi a dispărut în larg.

Autorităţile locale au întocmit un raport amănunţit, pe care l-au expediat la Bucureşti.

Au eşuat tratativele

între Litvinow şi Trotzki

Moscova 10.—Tratativele dela Royat între d-nii Litvinow şi Trotzki, au eşuat.

In consecinţă, comitetul central al partidului comunist a trimis circulări către toate reprezentanţele sovietice din străinătate, înştiinţându-le că sânt obligate a refuza orice contact cu Leon Trotzki.

CONFLICTUL GRAV

dintre Cuba şi Statele-Unite

Havana 10.— Ministrul din Havana al Statelor-Unite, s'a prezintat preşedintelui Machado şi i-a cerut demisia din preşedinţia Cubei, — ameninţând că în caz contrar Statele-Unite vor interveni cu armele.

D. Machado a respins această cerere insolită.

Imediat, preşedintele s'a consfătuit cu membrii guvernului şi cu şefii de partide. Apoi s'a lansat un apel către poporul cuban, invitându-l să ia armele împotriva orcărei agresiuni

Machado

a unei puteri străine.

Tragedia familiei Ion Jacotă

După dispariţia controlorului ceferist dela Cluj

Am relatat acum citva timp dispariţia curioasă a controlorului ceferist Ion Jacotă din Cluj, fratele deputatului ieşan d. M. Jacotă.

Toate cercetările făcute au rămas fără rezultat, misterul acestui caz neputând fi desluşit.

La un moment dat, s'a crezut poate că ar fi vorba de vre-o neregulă în serviciu, ceiace ar fi putut determina dispariţia.

Dar ancheta autorităţilor c. f. r. a spulberat această bănuială, stabilind că funcţionarul Jacota a fost de o corectitudine ireproşabilă.

După dispariţia controlorului Jacotă, soţia şi cele două fiice ale lui au trait zile de disperare.

Fiica mai mare, Maria Jacotă, în etate de 16 ani, s'a îmbolnăvit din cauza desnădejdei şi a încetat din viaţă în chinuri grele.

După această dublă lovitură, d-na Ana Jacotă, nefericita mama şi soţie, a căzut într'o stare letargică şi se află în căutarea medicilor.

Tragedia acestei familii, bine cunoscută la Cluj, a impresionat adânc toate cercurile din acel oraş.

x **Siropul Iodotanic Dr. Rătianu,** aprobat de Consiliul Sanitar Superior, se recomandă cu mare succes copiilor lymfatici, anemici, scrofuloşi şi rachitici pentru purificarea şi regenerarea sângelui. Nu produce jodism. Depozit Farmacia Dr. Rătianu, Iaşi, Cuza Vodă 48.

Informaţiuni

x **Bunătăţi de tot felul şi trufandale, găsiţi cu preţuri eftine, la Fr. POGOR.**

x Astăzi la ora 6.30 p. m., se va face cursa de probă a auto-motorului de pe linia Iaşi-Paşcani.

In automotor vor lua loc d-nii inspectori: Dionisie Heul, Viţeleanu, Beke şi reprezentanţii presei.

x Parchetul a emis rechizitor împotriva comercianţilor Gh Nicolau şi P. Stratilat din Piaţa Halei pentru că au ultragiat pe gardianul public I. Lamaşan.

Legăturile comerciale

anglo-ruse

Londra 10.— Tratativele comerciale **anglo-ruse sunt aproape terminate. Tratatul este redactat şi s'a cerut avizul Dominionurilor, întrucât unele din ele (în special Canada) se tem** de concurenţa comercială a Rusiei.

Ştiri politice

Bucureşti 10—D. prim-ministru A. Vaida pleacă astazi la Sinaia, unde va fi primit în audienţă de Rege.

*

La Ministerul de interne sosise o telegramă dela Craiova a d-lui Gr. Filipescu, în care se plânge că a fost bruscat la întrunirea de Duminecă.

D. Gr. Filipescu a trimis o scrisoare în care arată că n'a expediat nici o telegramă din Craiova. Şi cere să se cerceteze cine e autorul acelei telegrame apocrife.

x Coşuri, pete, pistrui, riduri dispar după întrebuinţarea unui flacon de **Cremă de Lăcrămioare de noapte. Depozit : Farmacia Dr. D. Beceanu, Piaţa Halei Iaşi.** 15

SINUCIDERE

Bucureşti 10. — Aseară, în staţia B. M. un tânăr s'a aruncat în faţa unui tren care i-a tăiat ambele picioare. In stare foarte gravă, a fost transportat la spitalul Filantropia.

Identitatea sinucigaşului încă nu se cunoaşte.

Hitlerisme

Berlin 10 — Ministerul instrucţiei a dat un decret prin care anunţă că studenţii marxişti şi anti-naţionali, vor fi excluşi din universităţile germane.

IMBUNATAŢIRI

la imobilul chesturei

Din iniţiativa d-lui chestor prof. Eug. Pavlescu, s'a început la poliţie efectuarea unor noui luorări.

Astfel s'au construit două garduri înalte, care despart curtea poliţiei în două părţi. Prima, cea din faţă, unde s'a amenajat o frumoasă grădină cu un isvor de apă rece la mijloc; iar a doua parte unde se află instalate biourile de siguranţă, şcoala gardienilor, arestul preventiv, etc.

D. chestor Pavlescu proectează şi alte îmbunătăţiri, între care construirea unor noui clădiri în curtea poliţiei, pentru extinderea diferitelor servicii.

Germania va continua

lupta contra Austriei

Bucureşti 10 — „Curentul" inserează o telegramă particulară din Berlin, în care se arată că Germania nu va ţine în seamă demersul Puterilor, ci va înăspri lupta contra guvernului austriac al d-lui Dollfuss.

Totodată va continua represiunea contra supuşilor austriaci aflători în Germania.

Un automobil

intră într'o farmacie!

Ploeşti 10.—Maşina No. 472 Târgovişte a d-lui N. Marinescu. trecând cu viteză pe calea Câmpinei, s'a urcat pe pe trotuar şi a pătruns în vitrina farmaciei „Mihai Bravu" provocând stricăciuni mari. Cu acest prilej au fost rănite grav două persoane. Şoferul este arestat.

RAIDUL BALBO

s'a apropiat de sfîrşit

Un zbor de 20000 km.

Lisabona 10 — Hidroavioanele italiene, conduse de generalul Balbo, au fost primite cu entuziasm la Lisabona. O escadrilă portugheză a ieşit în întâmpinarea escadrei italiene.

Escadra generalului Balbo îşi continuă imediat zborul spre Ostia (lîngă Roma).

Performanţa e cu totul remarcabilă. De la Orbetello la Chicago, hidroavioanele au străbătut 11,300 Km. Iar dela New-York la Ostia, 8500 Km. Deci un zbor total de circa 20,000 Km. cu o dublă traversare a Atlanticului.

Câteva complectări informative

asupra situaţiei Soc. „Salvarea"

Am publicat într'un număr anterior al „Opinieî", unele constatări pe care le-am făcut la Societatea „Salvarea" din Iaşi cu ocaz a unei vizite la această instituţie.

In legătură cu cele relatate de noi în reportajul pomenit, e necesar să mai facem următoarea complectare.

Localul în care funcţionează „Salvarea" aparţine Inspectoratului sanitar; iar d. dr. T. Bulău, inspector general sanitar, a promis tot concursul.

Primăria, pe lîngă o subvenţie lunară, mai pune la dispoziţie benzină şi materiale de reparat. Deasemenea, primăria plăteşte şi telefonul.

Societatea de electricitate, prin bună-voinţa d-lui director general M. Volanschi, oferă suma de 2000 lei lunar, pe lîngă curentul electric pe care-l acordă gratuit.

Bugetul general al „Salvării" însumează la cheltueli 120 mii lei anual; iar veniturile, pînă în prezent, se soldează cu un deficit de 50 la sută în fiecare lună.

In astfel de condiţiuni, evident că funcţionarii nu vor putea fi plătaţi de cât cu sume derizorii; iar în ceiace priveşte aprovizionarea cu materiale, ea nu se poate face de cât în limitele sumelor disponibile. Societatea are şi concursul devotat al d-lui dr. Boghen, unul dintre iniţiatorii „Salvării."

Din partea noastră, îndemnăm publicul ieşan, ca din proprie iniţiativă, să acorde societăţii sprijinul de care are nevoie. Ad.

Ştiri poliţeineşti

Furturi.— Agresiuni.— Diverse

In serviciul d-lui Leizer Cociureanu se afla de câtva timp, tânăra Elena Pribeagu, Eri în lipsa stăpânilor de acasă, fata a sustras dintr'un bufet câteva obiecte preţioase de argint, un ceasornic şi alte lucruri dispărând dela domiciliu.

Lucrurile furate au fost însă găsite apoi la locuinţa ei din str. Pantelimon 18.

Hoaţa a fost arestată.

Când dormi cu geamurile deschise... îţi pătrunde în casă aer răcoros, dar îţi vin şi muşterii nepoftiţi. Aşa au pătit d. Toma Vasile din str. Hotin 52 şi d-na Etla Solomon din str. Sfîntul Ştefan, în casele cărora au intrat hoţii prin ferestrele deschise, furând costume, cuverturi, albituri, etc.

Agresiuni. — D. S. Braunştein din str. Sf. Lazăr 73 a reclamat poliţiei că în urma unui diferend comercial cu Gheorghe Ciobanu din str. Făinei 9, acesta i-a aplicat o lovitură de cuţit în mâna stângă, provocându-i leziuni. Agresorul a fost înaintat poliţiei.

— D. L. Ozias din strada Păcurari, s'a plâns poliţiei că a fost victima unei agresiuni din partea lui Alex. Lupuleac din str. Cuza Vodă 3.

Când se topeşte amorul... — D. Gh. Morraru din str. Obreja 69 s'a prezentat azi la comisia V-a şi a reclamat că concubina sa Maria Puică, a dispărut de acasă, însuşindu-şi la plecare o sumă de bani şi diferite obiecte casnice.

Intre socru şi ginere. — D. Ioan Gheorghiu din str. Prudenţei, a reclamat că a fost bătut de ginerele său d. Const. Stejar, pe care-l ţine cu chirie.

Jaf.— Răufăcători s'au introdus în casa d-lui Michel Braunştein din str. Ştefan cel Mare 39, furând costume, haine de damă şi un pateion cu 25 plăci.

Diverse.— A fost înaintat comenduirei Costache Clampariu, care a dezertat din Reg. 1 C. F. R.

— Un furt de păsări s'a comis la d. Iulius Climer din str. Lascar Catargi 2. Rep

Conflict de muncă

Un conflict de muncă s'a înregistrat la o instituţie industrială din localitate. E vorba de fabrica de statui şi tuburi de ciment a d-lui Daniel Danielini din str. Uzinelor 9.

Eri, toţi lucrătorii dela această fabrica au declarat grevă.

Ei se plâng că patronul fabricii n'a achitat salariile cuvenite angajaţilor pe ultimele 4 luni. Sînt unii lucrători, care n'au mai primit lefurile de 6 şi 8 luni.

Despre acest conflict au fost înştiinţate poliţia şi Camera de Muncă spre a se lua măsuri. Salariaţii însă sînt intrasigenţi şi au declarat că până nu vor primi banii, nu vor reintra în serviciu.

INFORMAŢIUNI

x **Un cadavru în Bahlui.** In apropiere de Tomeşti mai mulţi locuitori au pescuit în Bahlui azi dimneaţa cadavrul unui tânăr.

După cercetările întreprinse de şeful de post, s'a stabilit că este vorba de un tânăr anume Mihai Buru din Iaşi str. Ţutora.

S'a ordonat o anchetă.

x **Soc. „Paza Cetăţenească".**— In legătură cu o informaţie de ieri, primim o comunicare din care rezultă următoarele:

S'a iscat un conflict între d-nii C. Elefterescu şi M. D. Atanasiu. Pe bază de acte juridice, d. Const. Elefterescu exercită funcţia de director administtativ, având ca inspector pe d. C. Oanea; iar pe d. Atanasiu îl consideră funcţionar de birou, contestându-i calitatea de director general.

D. Elefterescu ne anunţă că d-sa, împreună cu d-nii C. Oanea, N. Fulga şi Ion A Ioanei, vor face încasări valabile în numele Societăţii.

x Pentru a stârpi furturile şi jocurile de noroc ce se practică la iarmarocul din str. Abator, s'a făcut astăzi dimineaţă o razie sub conducerea d-lui director al Chesturii Grig. Teodoru.

S'au efectuat 25 arestări.

ORA 3

UN VAPOR IN FLACARI

Paris 10.—Vaporul francez „Forbin", cu o capacitate de 7290 tone, s'a aprins pe oceanul Indian, în drum spre Indochina. Vasul are un echipaj de 58 oameni. Două vapoare i-au plecat în ajutor.

Oferta germană pentru cumpărarea de cereale

Buc. 10.—Astă seară are loc o consfătuire interministerială la departamentul industriei, subt preşedinţia d-lui Vaida.

Se va discuta oferta Germaniei pentru cumpărarea de cereale.

Procesul Seletzki

Buc. 10.— In şedinţa de azi-dimineaţă a procesului Seletzki, a fost audiat d. avocat Rapaport. Preşedintele îl întreabă ce ştie despre cazul dr. Saligny.

D. Rapaport declară că dr. Saligny, înainte de a muri, i-a mărturisit că a luat dela Seletzki 1,200,000 lei împreună cu colonelul Popescu şi că amândoi şi-au făcut o casă.

Seletzki râde.

D. Rapaport: — Nu rîde!

(Procesul continuă).

DIVERSE

— *La Viena* a provocat agitaţie faptul că fruntaşul hitlerist Habicht a ţinut un discurs la München, atacând guvernul Dollfuss, ceiace e în contradicţie cu promisiunea germană făcută Italiei.

— *Aviatorii* Codoss şi Rossi au plecat dela Rayak (Siria) spre Marsilia.

Informaţiuni

x **Numai la „MOCA" cumpăraţi cafea bună, fiind zilnic prăjită proaspăt.**

x D. prof. univ. Haralamb Vasiliu aflându-se el la gară, a fost victima unui accident din fericire fără urmări grave. D-sa a fost lovit la picior de un vehicul pentru transportat francaturi C. F. R., condus de tînărul M. Rosenfeld din str. Elena Doamna 7.

Acesta din urmă a fost înaintat la comisariatul gării, unde se fac cercetări.

x **„Garda Financiară".** — Unii comercianţi de băuturi spirtuoase ne atrag atenţia asupra faptului că „Garda Financiară" îşi exercită controlul în aşa fel încât negustorii sufere tot soiul de şicane.

In special „Garda" se ocupă de gradarea rachiului de 40 grade. Comercianţii primesc rachiul monopolizat, fără a avea putinţa să-l verifice.

Iar după aceia „Garda" face control şi găseşte lipsă câte un gard sau două. Şi de aici, —amenzi de mii de lei pe spatele comercianţilor.

Asemenea procedare nu poate folosi nici Monopolului Alcoolului; aşa că „Garda" ar trebui să se tempereze.

x Nevralgii, dureri de cap, migrene se înlătură sigur cu **Pyrophen Werner** Tablete antinevralgice. Preparatul Farmaciei Werner Iaşi.

x **Articole de Strand,** assortiment mare şi eftin la **„Elefant" str. Cuza-Vodă 62.**

x **Dr. Gancevici** *consultă Boale de piept: Luni, Mercuri, Vineri orele 1—4 str. Ciamăriei 21.*

LINGERIE DE VARA. Preţuri reduse, vinde „Lido" str. Cuza-Vodă 55.

CHEVROLET de vânzare. A se adresa d-lui Lt. Colonel Moldoveanu, Legiunea de Jandarmi Iaşi.

DOCTOR

SOLO SCHREIFEL

BOLI INTERNE, PIELE, VENERICE, SIFILIS

Raze Ultraviolete, Diathermie, Analize de singe

Consultaţii şi tratamente zilnic între 8-11 şi 2-9 seara

Strada Anastasie Panu 70 (vis-a-vis de Palatul Ad-tiv)

INSCRIERILE

la Şcoala de surdo-muţi

Direcţiunea Institutului de surdo-muţi *„Marele Voevod Mihai" din Iaşi*, str. Vasile Lupu No. 37, aduce la cunoştinţă că pentru anul şcolar 1933—34 se primesc ca interni fetiţe şi băieţi în etate de 7—12 ani, fiind vacante următoarele locuri: 15 pentru clasa I-a de articulaţie, 4 pentru cl. III-a şi 4 pentru cl. IV-a de surdo-vorbitori.

Cererile se vor înainta până cel mai târziu 15 August a. c. la Direcţiunea Institutului. Ele vor fi însoţite de următoarele acte: naştere, vaccină, sănătate şi paupertate pentru părinţii cari pretind locuri de bursier sau semibursier.

Solva este de 6000 lei anual, plătibilă anticipat trimestrial. Ea se va reduce resp. scuti numai în cazuri excepţionale şi în baza actelor oficiale.

Copilul se va prezenta la primire cu rechizitele prescrise şi echipat cu cele prevăzute în regulamentul şcoalei. Detalii la Direcţiunea Institutului.

x **Inainte de a pleca la băi sau la ţară, nu uitaţi să vă abonaţi la „Opinia". Abonament lunar 50 lei.**

Agol?
Agol?
Agol?

„Junimea în anecdotă"

Sub titlul acesta, colegul nostru dl. *C. Săteanu* prepară o lucrare evocativă şi istoriografică în care va prezenta în anecdote vesele sau triste pe „primul junimist" *Costache Negruzzi, V. Alecsanari*, apoi pe întemeietorii „Junimei" *Maiorescu, Carp, Th. Rosetti, V. Pogor* şi *Jak Negruzzi*; pe scriitorii luceferi ai cenaclului: *Eminescu* şi *Creangă*; pe *Haşdău* şi *Gheorghe Mârzescu* ca adversari, şi pe *N. Gane, A. Naum, Samson Bodnărescu, V. Ianov*, „cantonetistul"; pe *Al. Lambrior, V. Burlă* şi *Pavel Paicu*; *Grigore H. Sa.u* (Galicul) pe *St. S. Vîrgolici* (spaniolul) pe *I. P. Florentin* nuvelistul istoria, pe *N. Culianu I. M. Melik* etc. etc. Volumul va fi ilustrat cu portretele (sau caricaturile) junimiştilor. Toţi admiratorii faimosului cenaclu (care a făcut şi continuă a face epocă), cari deţin *amintiri autentice*, scrisori, fotografii, etc. şi doresc ca ele să nu rămâe necunoscute, sunt rugaţi a le comunica d-lui *C. Săteanu* la Iaşi (str. I. C. Brătianu 120).

x Publicaţiuni pentru „Monitorul Oficial" se primesc la ad-ţia ziarului „Opinia".

ANUL XXIX No. 7890

ABONAMENTE
Lei 600 . . . . pe un an

2 (doi) lei exemplarul

SAMBATA 12 AUGUST 1933

BIBLIOTECA UNIVERSITATII

Biblioteca Universităţii Loco

OPINIA

ZIAR POLITIC COTIDIAN

IASI — STR. LĂPUŞNEANU 37

OPINIA
BON DE PREMII
No. 31
Bani, Biciclete, Imbrăcăminte.
Detaşaţi seria complectă.

PROBLEME EXTERNE

SPRE ANSCHLUSSUL AUSTRO-MAGHIAR

Noua orientare italo-franceză

Proectul de uniune vamală austro-german, supus spre aprobare în 1931 foştilor aliaţi, fu primit cu cea mai mare ostilitate la Paris şi Roma ; dar cu simpatie la Londra. Franţa—firesce—nu avea interes ca Germania să iasă din războiul pierdut, cu o populaţiune superioară celei din 1914.

Pe de altă parte o graniţă comună între Italia şi blocul germanic era indezirabilă din punct de vedere militar, căci în caz de conflict armat, germania ar fi putut furniza italienilor cărbunii şi fierul de care duc lipsă. Tot aşa Jugoslavia şi Cehoslovacia—ţări direct vizate de revendicările teritoriale italo-germane şi deci aliate *naturale* ale Franţei (nu *diplomatice* ca România)—ar fi fost tăiate de orice comunicaţie terestră cu Parisul.

Italienii, nu doreau nici ei un vecin atât de puternic ca germania întregită, care cu siguranţă ar fi susţinut cu altă vigoare decât Austria istovită de azi, revendicările teritoriale ale germanismului în Tirol.

*

Altfel, însă, apărea situaţiunea la Bucureşti :

Aci, forurile înalte cari până atuncea aveau, prin tradiţie, răspunderea politicei externe, priveau chestiunea prin prisma românească şi *constatau că,—independent de spiritul tratatului de la Versailles clădit pe principiul dreptului de autodeterminare a naţionalităţilor—România avea înainte de toate interes să se înlăture odată pentru totdeauna—graţie uniunei austro-germane —* **pericolul unei noui formaţiuni austro-ungare, care din cauza** *poziţiunei slăbite a Austriei ar fi însemnat o mărire a potenţialului maghiar veşnic îndreptat spre recucerirea Transilvaniei.*

Din nefericire acest punct de vedere românesc a fost abandonat sub presiunea unor necesităţi diplomatice străine; iar Anglia, care nu'şi schimbase atitudinea favorabilă Anschlussului, găsindu-se în acel moment slăbită şi cu prestigiul internaţional financiar atins prin retragerile neîntrerupte de aur din Mai, Iunie şi Iulie 1931, s'a găsit în minoritate la Geneva unde se supusese chestiunea uniunei vamale.

Austria şi-a continuat deci existenţa independentă, trăind din împrumuturile acordate de Franţa din 6 în 6 luni, ameninţând veşnic Parisul că va cădea din înaniţie — bine înţeles, în braţele Germaniei—dacă aceste împrumuturi vor înceta.

*

Noul regim în Germania şi pactul celor patru au schimbat însă cu totul situaţia în Europa. Franţa a găsit un nou teren de alianţe în Italia şi Rusia. Faţă de aceste perspective, importanţa Micei Înţelegeri scade în ochii Parisului unde se judecă că prietenia italiană merită concesiuni.

Cert, şirul revendicărilor d-lui Mussolini este lung: Tunisia, Corsica, Nizza, Savoya şi „paritatea navală" ; însă în chestia cea mai arzătoare a zilei — *împiedecarea uniunei austro-germane* — s'a găsit o bază de interes comun franco-italian.

Franţa înţelege, că or cât ar fi de bogată, s'ar putea afla într'o bună zi în faţa unui parlament care nu ar mai vota subsidiile necesare menţinerei unei Austrii independente.

In ziua aceia, rezistenţa social-democrată la Viena ar fi înecată sub valurile de asalt hitlerist. Trebue deci găsit un „modus vivendi" pentru Austria bazat pe realităţi economice şi nu pe baloane de oxigen.

In Anschlussul economic austro-maghiar d. Mussolini a găsit la această problemă o soluţiune în vederile politicei italiane postbelice. Altă dată Franţa s'ar fi opus, căci este clar că Buda-Pesta va dicta la Viena, acesta fiind chiar scopul întregului proect. Se pare că şi Berlinul şi-a dat consimţământul la acest nou plan, în urma ultimei vizite făcute acolo de d-nul Gönbös.

*

Importanţa Ungariei în bazinul dunărean, în urma acestei investiţiuni de încredere franco-italiană, va creşte peste măsură; iar în curând idea revizionismului va deveni şi mai virulentă.

Il întrebăm deci pe d. Titulescu dacă împiedicarea Anschlussului austro-german—din care şi'a făcut altă dată o faţă—este de fapt un succes diplomatic pentru România ?

Credem că mai mult ca ori când este cazul de a'i aminti proverbul francez: *Gouverner c'est prévoir.*

R. D. Lecca

Interese locale

Oraşul în ruină

Ne-a vizitat ieri un bătrân basarabean care ni s'a plâns că, de ani de zile, nu s'a făcut nimic pozitiv în provincia de peste Prut, că oraşele basarabene n'au progresat de loc.

Dar interlocutorul nostru a exclamat brusc :

— „Lasă că şi Iaşul dumneavoastră e într'un hal... !".

*

Într'adevăr, Iaşul nostru e într'un hal...

Rămânem veşnic nedumeriţi de cum se lucrează la noi. Depildă mereu se cârpeşte asfaltul în Piaţa Unirii şi în str. Lăpuşneanu ; şi mereu apar stricăciuni, fiind nevoe permanent de reparaţiuni. Ce fel de material se pune ? Cine-l controlează ? Cine supraveghează lucrul ? Cum se lucrează ?

Aceste întrebări fără răspuns, se pot repeta la orce cârpeală edilitară (căci numai de cârpeli proaste avem parte).

Şi doar personal municipal de birou şi de control, avem cu duiumul ; şi se plătesc la teţuri...

*

Nu ştim ce fel de meseriaşi şi ce materiale sânt la Iaşi, că în general lucrul lasă prost. Vedeţi aspectul mizerabil al caselor, chiar în străzile principale : pereţii mereu jupuiţi şi tencuiala căzută în partea de jos a zidurilor. Asemenea lu ru se întâlneşte rar în alte oraşe (în special cele ardelene). Se vede că la noi avem meşteri de mântuială, materiale proaste şi o populaţie cu socoteli de economie personală, fără un pic de grijă pentru estetica târgului.

Şi aceasta, pentrucă nu-i cine să supravegheze, să comande şi să sancţioneze. Serviciile primăriei vegetează...

Şi astfel, Iaşul devine din an în an un oraş în ruină !

Lr.

În pag. 4-a:

ULTIMA ORA
telegrafică şi telefonică

DIN TOATA LUMEA

După 30 ani. — La Edinburg (Anglia) a fost pus în libertate un anume George Paterfield, care-şi ispăşise pedeapsa de 30 ani închisoare. El fusese condamnat în anul 1903, pentru o crimă săvârşită din răzbunare.

După cinci zile dela eliberare, Paterfield a fost găsit mort într'o cameră de la mansardă. El s'a sinucis, lăsând deschis robinetul dela lampa cu gaz aerian. Pe masă se afla o scrisoare cu următorul conţinut:

„Am rămas cu totul surprins de aspectul modern al lumii. Deşi am citit ziare în temniţă, nu mi-am închipuit totuş că progresele au ajuns atât de departe. Şi în acest timp de 30 ani, eu mi-am pierdut viaţa în închisoare, în grele chinuri fizice şi morale.

Acum, bătrân, istovit şi sărac, îmi dau seama că nu voiu mai putea gusta viaţa. În consecinţă, prefer să mor, decât să traesc în mizerie sufletească, fără să pot beneficia de bucuriile şi progresele omenirii".

Scrisoarea aceasta a fost predată directorului închisorii, care o va folosi în scop de propagandă morală pentru deţinuţi.

*

E bătrână la 54 ani ? — Un proces nostim s'a judecat la Bruxelles (Belgia).

Un ziar de acolo, relatând un accident de circulaţie suferit de o doamnă Yvonne Bullard, a scris printre altele : „Bătrâna a fost transportată la spital". D-na Bullard, după ce s'a însănătoşit şi a aflat despre acest reportaj, s'a simţit ofensată de cuvantul „bătrână" şi a dat ziarul în judecată. Reclamanta, în etate de 54 ani, cerea despăgubiri de 10.000 franci.

Se punea deci chestiunea, dacă o femeie la 54 ani poate fi considerată bătrână. Tribunalul a găsit că e o chestie de apreciere şi în consecinţ ziaristul a fost achitat. Femeia a făcut însă apel, fiindca într'adevăr... „insulta" e prea gravă !..

*

Papagalul... pornograf. — La Buenos-Aires a fost otrăvit de către paznici un papagal din parcul zoologic. Pasărea învăţase, nu se ştie dela cine, două cuvinte triviale, care exprimau ceva cu totul ruşinos. Aproape toata ziua papagalul repeta acele vorbe, ceiace a provocat protestul multor vizitatori.

Dresorul s'a căznit să desobişnuească pasărea de a mai rosti cuvintele vulgare, dar toate încercările au rămas zadarnice. S'a hotărât atunci vânzarea papagalului, dar nimeni nu vroia să-l cumpere. În cele din urmă, observându-se cu numărul vizitatorilor se împuţinează, conducerea parcului a decis otrăvirea paserei. Astfel grădina a scăpat de papagalul... pornograf !

*

Ocupaţii în tren. — In Statele-Unite s'au construit vagoane speciale pentru meseriaşi. Un asemenea vagon cuprinde maşini şi scule pentru croitori, cizmari, legători de cărţi ţesători, etc.

In schimbul unei taxe modeste, meseriaşii care călătoresc cu trenul, se pot folosi de uneltele din vagonul special. Astfel, în timpul unui voiaj care uneori poate dura şi trei-patru zile, meseriaşii şi continuă lucrul şi pot termina unele comenzi.

Măsura e practică şi dă rezultate foarte bune.

Şi o femeie

proectează un zbor în stratosferă

După cum se anunţă din Leningrad, d-na Irina Alexiewna Kurtici, o profesoară de fizică, proectează un raid în stratosferă. În acest scop a intrat în tratative cu o fabrică de aeronave, pentru a obţine un balon.

D-na Kurtici vrea să fie prima femeie, care s'a urcat în stratosferă. Totuş nu va întreprinde singură acest zbor periculos, ci întovărăşită de un coleg, deasemenea profesor de fizică, anume Nicolaie Turkiew.

Ambii vor face cercetări ştiinţifice, în scopul de a verifica observaţiunile profesorului Piccard. Totodată vor încerca şi investigaţiuni personale, spre a obţine rezultate noui.

Numai bere blondă

O nouă măsură hitleristă

Conducerea tineretului hitlerist din Berlin a intervenit, pentru a se dispune să se fabrice numai bere blondă în Germania. In cererea prezintată ministrului Goebbels, se arata că berea brună este o importaţie străină, în timp ce cea blondă este autentic germană.

Şi apoi ar mai fi o explicaţie. Se ştie că Hitler s'a pronunţat pentru tipul blond, culoarea specifică a germanului. Hitleriştii vor deci să vadă numai blond, chiar când beau bere. In asemenea ocaziuni însă, deobiceiu se vede... tulbure !

E de menţionat că până în prezent nu s'a dat niciun răspuns acestei cereri curioase. Dar sânt toate şansele că va fi aprobată, fiindcă e în spiritul regimului !..

IN VALEGIATURĂ

VIZITATORII

abundă în Slănic-Moldova

Slănicul-Moldovei, supranumit pe drept cuvânt şi Karlsbadul României, număra anul acesta un mare număr de vizitatori.

In special ieşeni sunt destui de mulţi care-şi fac cura cu minunatele ape ce au un efect atât de miraculos în atâtea boli. De altfel ieşenii n'au uitat staţiunea favorită lor şi să fie că au sau nu nevoie de ape sau băi minerale, vin totuşi să se repauzeze în timpul vacanţei în minunata staţiune aşezată la poalele munţilor Puf, Cerbu, Şandru şi Dobru.

Cu toată criza ce bântue, când e vorba de căutarea sănătăţii nimeni nu precupeţeşte un ban pentru a se însănătoşi. Bunăvoinţa epitropilor spitalelor „Sf. Spiridon" adânc cunoscători ai nevoilor, a mers chiar până în a acorda vizitatorilor şi în luna aceasta, o reducere de 20 la sută la taxele stabilite pentru cură, băi, inhalator şi hidroterapie.

Mai mult încă ; pentru luna Septembrie această reducere de taxe s'a hotărât de către Epitropie să fie chiar mai mare, de 40 la sută.

Ca un omagiu pe care d-l prof. Dr. V. Râşcanu, primul epitrop, vrea să'i aducă Iaşului intenţionează să ofere tuturor vizitatorilor ieşeni în cursul lunei Septembrie reduceri simţitoare la restaurante şi camere, venind astfel în ajutorul ieşenilor suferinzi şi lipsiţi de mijloace, care vor să-şi facă cura de Slănic.

Numărul vizitatorilor creşte pe fiecare zi, tot Slănicul e plin de lume, camere nu se mai găsesc şi din această cauză mulţi vizitatori popo-

(Continuarea în pag. II-a)

Cutreerând Palestina

LA IERUSALIM

Oraşul cu cele mai interesante amintiri

LA ZIDUL PLÂNGERILOR

Ierusalimul nu este ceiace s'ar putea numi un oraş frumos. In schimb e nespus de interesant ; — e poate cel mai interesant oraş, ce l-ar putea vedea cineva.

Când descinzi acolo, ai parcă un puternic sentiment de pietate, de respect, impus de toate locurile şi relicvele, care evocă acel trecut covârşitor, ce trece ca un fir roşu prin istoria omenirii. E impresia omului care vine cucernic să se închine în faţa unui vast altar.

*

Oraşul numără 90.000 locuitori, dintre care 55.000 sânt evrei. Totuş, menţinându-se tradiţia, primarul e arab. La instituţiile publice însă, funcţionarii de toate categoriile sânt combinaţi : englezi, evrei şi arabi, aproape în proporţie egală.

Ierusalimul se compune din două părţi categoric deosebite: oraşul vechiu şi oraşul nou. Dealtfel aceste două porţiuni sânt şi elocvent despărţite prin bătrânul zid al Ierusalimului.

Oraşul nou

Oraşul nou este partea cea mai puţin interesantă. Prima construcţie a fost moara lui Moses Monteffiore, astăzi istorică, datorită acestui fapt.

Printre clădiri de factură veche, se înalţă imobile impunătoare lucrate în stil modern. Dintre acestea se remarcă îndeosebi palatul „Y. W. C. A", apoi sediul pentru „Keren Kaemeth", pentru „Jewish Agency", etc.

In această porţiune pulsează viaţa oraşului. Acolo sânt instituţiile oficiale, întreprinderile particulare, cinematografe, restaurante şi hoteluri frumoase, magazinele principale, băncile, şcolile şi spitalele.

In cartierele vecine, s'au instalat refugiaţii evrei, ca să zicem aşa, pe categorii. Sânt corpuri de case şi chiar străzi întregi, unde găseşti numai evrei din Ungaria, sau numai evrei din Polonia, sau numai evrei din Rusia. Aceste grupuri sânt conduse de comitete speciale, care se ocupă de problema financiară, pentru întreţinerea sinagogilor şi ajutorarea locuitorilor săraci.

Sânt în acel cartier, mai ales în porţiunea numită „Mea Shearim" (Prosperitatea), zeci de sinagogi şi „ieşives" (şcoli talmudice), una lângă alta, unde găseşti în permanenţă copii, adolescenţi, adulţi şi bătrâni, care citesc şi interpretează slova veche din cărţi enorme îngălbenite de vremi. El n'au decât această ocupaţie talmudică, de rest îngrijindu-se comitetul respectiv. Organizarea aceasta are scopul de a menţine tagma talmudiştilor, pentru a păstra vie flacăra religioasă.

Ierusalimul este dealtfel cel mai bigot oraş din Palestina. Acolo s'au concentrat îndeosebi bătrâni evrei, cu credinţa dusă până la fanatism. Cei mai mulţi trec pe stradă, îmbrăcaţi în „talles", până la sinagogi, unde se roagă ore întregi, aplecaţi peste pupitre, în faţa altarului.

In acelaş cartier locuesc şi evreii iemeniţi. Iemeniţii sânt în genere oameni uscaţi şi palizi, dar foarte inteligenţi şi întreprinzători. Se bucură de o bună reputaţie în oraş, întrucât aduc un aport real de muncă şi iniţiativă.

Intr'o stradă apropiată s'au concentrat evreii din Bukhara. Bakharienii sânt renumiţi prin portul lor pitoresc, lucrat numai din matasă cu desene şi culori frapante. Spre deosebire de iminiţi, sânt oameni corpolenţi şi voinici.

Sinagoga din cartier e toată împodobită cu covoare scumpe de Bukhara, Femeile se roagă într'o încăpere aparte de lângă vestibulul sinagogii. Când bărbaţii părăsesc lăcaşul sfânt, nevestele se ridică respectuoase, îi urmează şi nu se apropie unii de alţii decât după ce s'au depărtat mult de sinagogă. Toţi sânt foarte prietinoşi şi ospitalieri.

(Continuarea în pag. II-a)

UN NOU MIRAJ

PENTRU MASELE POPULARE

MINUNEA DELA BEAURAING (BELGIA)

Este cu deosebire interesant cazul dela Beauraing (Belgia), el dovedind că rezerva de misticism din sufletul omenesc a rămas inepuizabilă.

Beauraing era un sat cu 2000 suflete. Şi dintr'odată soarta i-a hărăzit un rol nebănuit. Faptul s'a întâmplat în Noiembre anul trecut. Vre-o 5 copii au început a povesti că în pădurice de lângă sat, li s'a arătat Fecioara Maria.

La început nu s'a dat atenţie poveştei ; dar copiii au insistat şi oamenii bigoţi au început să creadă. Unii bolnavi au început să vie la locul indicat şi s'a răspândit zvonul că se produc vindecări miraculoase (însă neconfirmate ştiinţi iceşte).

*

Lucrul ar fi trecut fără mult zgomot şi exaltarea s'ar fi potolit, dacă n'ar fi intervenit un element nou. „Elementul" e un iluminat Cozma Tihmant, care a început să afirme convingător că i se arată des Maica Domnului şi că i-a dat o însărcinare pe care o va dezvălui în ziua de 5 August.

Deatunci, Beauraing a căpătat o faimă extraordinară. Sute şi mii de pelerini veneau zilnic. S'au clădit hoteluri şi restaurante; s'a dezvoltat extraordinar comerţul şi a apărut industria suvenirurilor sfinte. Sătişorul belgian a devenit brusc un oraş care nu cunoaşte criză economică.

*

Pentru ziua de revelaţie de la 5 August, pelerinajul a fost fantastic. Căile ferate belgiene au organizat 35 trenuri speciale ; deasemenea s'au concentrat autobuze, maşini, trăsuri, căruţe etc. Au venit pelerini din Belgia, Franţa, Germania, Olanda şi Anglia, numărul lor fiind apreciat la aproape 300,000 oameni. Erau aduşi mulţi bolnavi pe targă. Scenele de nervozitate şi sugestie colectivă erau profund impresionante.

*

Cozma Tihmand şi-a spus secretul, şi a provocat oarecare decepţie. Revelaţia era că: Maica Domnului cere să se clădească acolo o biserică, în care să se aşeze statuia lui Hristos, a Sfintei Fecioare şi a Sfântului Iosif.

Probabil că biserica se va clădi ; tradiţia minunii se va va transmite dealungul anilor, iar perspectiva depărtării în timp, va întări credinţa. Beauraing va deveni un loc nou de nădejdi populare, căci norodul are încă nevoe de miraje mistice pentru a suporta viaţa în această lume a necazurilor.

Comp.

UN FOC URIAŞ

PE PLANETA SATURN

Observatorul astronomic din Cordoba (Argentina) anunţă o foarte interesantă observaţie făcută pe planeta Saturn. E vorba de o imensă pată foarte sclipitoare, de formă eliptică, şi care seamănă a fi un incendiu.

Ar putea fi vorba de o enormă erupţie vulcanică, sau de un uriaş foc de păduri pe această planetă depărtată despre care nu ştim mai nimic şi care totuşi n'ar fi exclus să aibă o viaţă asemănătoare cu a pământului nostru.

Fie că vă aflați pe minunata plajă de la
EFORIE..

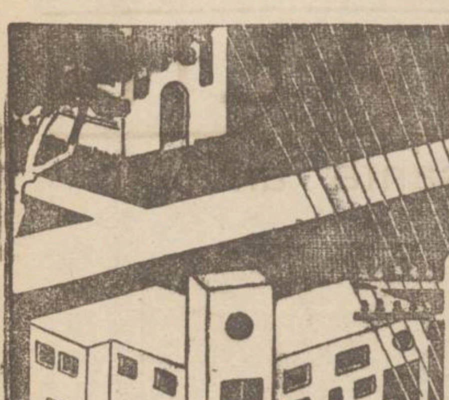

Fie că sunteți la Băile
HERCULANE
pentru vindecarea reumatismului...

sau că respirați aerul curat al
SINAIEI

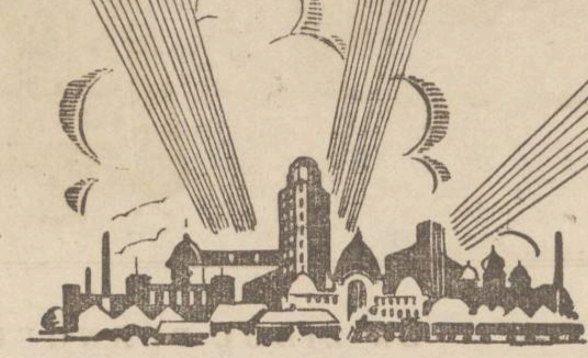

PROGRESUL realizat de stațiunile balneare și climaterice în ultimii ani este atât de mare, încât chiar cei cari preferă tot ce e străin, admit că vilegiatura în România a devenit cât se poate de plăcută.

Comunicațiile rapide și confortabile au fost de totdeauna condițiuni esențiale unei vilegiaturi plăcute; progresul realizat în această direcție în țara noastră este remarcabil. Trenuri speciale și confortabile leagă arterele principale ale țării cu stațiunile de vară. Un serviciu aeronautic de încredere și bine amenajat stă deasemenea la dispoziția publicului doritor de a scurta distanțele. Anul acesta, vilegiaturiștii nu vor avea neplăceri sau necazuri cu călătoria, putându-se bucura pe deplin de plăcerile vacanței.

Și îmbunătățirea serviciului telefonic face vilegiatura mai plăcută. Directorul unei întreprinderi, negustorul își pot prelungi vilegiatura fiind siguri că pot vorbi biroului sau clienților indiferent la ce depărtare se află.

SERVICIUL TELEFONIC
vă dă posibilitatea să fiți în curent cu mersul afacerilor

IATĂ TARIFUL
CĂTORVA STAȚIUNI CLIMATERICE ȘI BALNEARE
3 MINUTE INTRE ORELE 8-21

Sinaia-București	40 lei
Călimănești-București	60 „
Băile-Herculane-București	60 „
Sovata-București	60 „
Vatra Dornei-București	60 „
Tușnad-București	40 „
Ocna-Sibiului-București	60 „
Constanța-București	60 „
Balcic-București	60 „

40% reducere după ora 21

OFICIUL TELEFONIC DĂ INFORMAȚII ASUPRA VREMII

Vreți să știți cum e vremea la Sinaia, la Balcic sau Vatra Dornei? Nimic mai simplu. Chemați oficiul telefonic din localitatea respectivă și telefonista vă va da imediat informațiunea dorită. Taxa este aceia a unei simple convorbiri telefonice.

SOCIETATEA ANONIMĂ ROMÂNĂ DE TELEFOANE

PASTA de DINȚI
NIVEA

tubul mare numai cu LEI 22.—

Beiersdorf & Co. S. A. R.
Brașov

deci cu o cheltuială mică aveți un folos mare. Calitatea Nivea, înseamnă un produs din cel mai bun material și de cel mai mare efect.
Spumează ușor și plăcut, delicios aromată și foarte economică. Aceasta este pasta de dinți indicată și pentru Dv.

O MĂRTURISIRE GRAVĂ

în procesul ceferiștilor dela Grivița

Ziarul „Dimineața" relatează că în procesul muncitorilor dela atelierele c. f. r. Grivița, s'a produs o destăinuire senzațională.

Patru martori, dintre care un preot și un paraclisier, subt prestare de jurământ, au declarat că stâlpii bisericii „Sf. Gheorghe" (care este situată peste drum de atelierele Grivița), n'au fost găuriți de gloanțele muncitorilor, ci de un polițist și un civil, care au făcut găurile cu o daltă și un burghiu.

Martorii: instalatorul Gh. Petrescu, Poponia Dumitru, preotul Alex. Ionescu și paracliserul Alex. Năstăsescu, care cu declarat cele de mai sus, au dat amănunte precise în acest sens.

E o destăinuire gravă, iar a toritățile au datoria să stabilească, dacă într'adevăr e vorba de o înscenare contra muncitorilor.

Groaznic incendiu
într'un sat din Bălți

Recolta și 25 gospodării, mistuite de flacări

Bălți 11. — Astă noapte la ora 12, în satul Be. tel (jud. Bălți) a izbucnit un incediu groaznic.

Focul a luat naștere dela un chibrit aprins, aruncat din neglijență pe un stog de fân.

Au ars o mare cantitate de recoltă și 25 case.

Populația satului este cuprinsă de desnădejde.

Pagubele sânt considerabile.

*

Nenorocire.—In satul Dămieni, un taur care alerga pe șosea, a luat în coarne doui copii, în vrâstă de 5 ani, și le-a provocat răni serioase.

M. Ț.

Cutreerând Palestina

LA IERUSALIM

Orașul cu cele mai interesante amintiri

(Continuarea din pagina I-a)

O nuntă evreească în cartierul bukharianilor e un spectacol de atracție. Se formează un cortegiu lung de barbați și femei, în haine fermecător de variate, cu podoabe scumpe. Deobiceiu mirele și mireasa nu se cunosc până la cununie. E poate... mai prudent!

Orașul vechiu

Dar adevăratul Ierusalim, așa cum îl plăzmuește anticipat imaginația servită de descrieri și de istoricul locului, apare în porțiunea veche a orașului. Acolo e îngropată bogăția de fapte a trecutului; acolo parcă fiecare piatră vorbește despre ce-a fost odată...

Orașul vechiu e înconjurat de zidul bătrân și istovit al cetății. Se pătrunde printr'o poartă, numită „Poarta Iaffa", care prezintă câteva peceți ale trecutului: bolovanii așezați de cruciați, semiluna și steaua, etc.

Decorul se schimbă brusc. Ne aflăm într'un labirint de uliți înguste și încâlcite, cu pietrele răscolite în pavaj, cu bolți afumate, cu porți și ganguri întortochiate.

Zidul cetății mărturisește epoci diferite, în câteva straturi de pietre. Jos sant blocuri uriașe; apoi lespezi ce descresc în mărime până la ultimul etaj al zidului, care e făcut din pietre mici. Aceste suprapuneri sânt dovada că pe măsura necesităților de apărare, zidul a fost mereu înălțat.

Se spune că temelia a pus-o regele David, dar arheologii cred că zidul n'are decât vârsta de 600 ani.

In prima uliță ce pornește din dreptul porții, se întinde o interminabilă hală arabă, în genul tipic al celorlalte din Palestina. In dugheni scunde și pivniți mici cu ușa deschisă, se înșiră panerele mari cu fructe și tavile rotunde cu „specialități" din alune, susan și nugat. In încăperi cu podeaua de pământ, cămile învârtesc morișca ce macină cereale. In alte odăi sumbre, se coc pâni și turte mari în „cuptoare publice", unde femeile aduc aluatul în forme de tinichea, purtate pe cap cu o rară dibăcie. Măgăruși trudiți transportă cu resemnare încărcătura de coșuri și bidoane enorme.

Peste tot, sunt numai case mici, locuinți întunecoase, gârbovite de vremi. Intreg decorul exprimă o lungă bătrânețâ.

Mulți locuesc în subsoluri și pivniți, în ganguri și hrube. Aproape toate femeile arabe, îmbrăcate în rochii lungi, poartă voaluri negre duble, pentru a-și ascunde chipul. Numeroase locuinți arabe au ferestrele acoperite cu gratii mărunt încrucișate. Femeia arabă—după vechea tradiție a locului—trebuie să rămâie o taină, cunoscută numai de bărbatul ei. Ea apare ca o „enigmă neagră" privirilor streine, înlăturând astfel — se zice — pornirile păgâne!

Sînt însă și multe femei arabe, care au lepădat voalul opac și tradiția „tainei". Ele își arată chipul, fără teamă, uneori de o frumusețe răscolitoare. In special ochii, deobiceiu fardați cu creion negru, răspândesc o tulburătoare voluptate...

La zidul plângerilor

E Vineri seara. Și vrem să privim acel rar spectacol de evlavie dela zidul plângerilor. Parcurgem o serie de străduțe strâmte cu scări de peatră și pătrundem într'o uliță mică și îngustă, închisă la un capăt cu locuinți scunde.

In față, un zid de lespezi mari, cu crăpături largi între pietre.

Grupuri de evrei fac rugăciuni; sînt de toate nuanțele: iemeniți, sefarzi, bukharieni, askenazimi, etc. Unii cu caftane lungi de mătasă neagră și galbenă; cu iarmuci cu blană, cu pantofi de lac și ciorapi albi. Alții cu un fel de halate în culori stridente (bukharienii); cei mai mulți în haine obișnuite. Fiecare grup de 15—20 evrei spune rugăciunea de Vineri seara, în formă puțin deosebită după secta respectivă.

Intr'un colț, cu capul pe zid, mai multe femei plâng sfâșietor. Se jelesc pentru însănătoșirea unui bolnav din familie.

După slujbă, bătrânii bigoți rămân pentru rugăciuni speciale. Câțiva au genele înlăcrimate.

Crăpăturile zidului sînt în multe părți umplute cu hârtii mototolite. E vorba de așa numitele „cvitleh", bilete în care credincioșii își exprimă dureri și dorinți, în speranța că cererile formulate vor fi împlinite.

Zidul plângerilor este doar singura parte rămasă din zidul vechiului templu.

Alături, în partea din afara zidului, cam la aceiași oră în amurg, muezinul chiamă pe credincioși la rugăciune. Arabii se adună și se închină în mătănii îndelung repetate.

E noapte. Și mai sînt bătrâni și femei, ce se roagă și lăcrimează la zidul care și astăzi este al plângerilor...

I. Berg

Contopirea grupărilor antisemite

Tratativele cu germanii din Ardeal

Am relatat ieri versiunile cu privire la o eventuală grupare a partidelor naționaliste de dreapta din România, care ar urma să se unească cu partidul german din Transilvania, spre a forma o filială a partidului național-socialist din Germania.

In legătură cu aceasta, se anunță că la 15 August toți parlamentarii L. A. N. C-ului, în frunte cu d. dep. George Cuza, vor întreprinde un turneu electoral în Ardeal, unde vor sta timp de două săptămâni.

Cu acest prilej d. deputat Cuza se va întâlni cu d. Fabricius și alți fruntași germani, pentru a discuta bazele încheerii unui acord.

Apoi, la Oradea-Mare va avea loc o reuniune a conducătorilor antisemiți, cu care prilej se va fixa ordinea de zi a congresului antisemit internațional.

N.

INFORMAȚIUNI

x *Se anunțase că guvernul sovietic a intervenit (prin comisia mixtă dela Nistru) ca guvernul român să îngădue trecerea d-lui Herriot în Rusia, pe la Tighina.*

Ziarul „Cuvântul Basarbiei" pretinde a ști că cererea a fost admisă de guvernul român.

Inregistrăm știrea, cu rezervele care se impun.

x Parchetul de Roman a deschis acțiune publică de contravenție la legea Mârzescu, contra săteanului Gh. Bratu din Galbeni (Roman).

Acesta a fost găsit la bâlciul din Roman, purtând uniformă ilegală.

x Parchetul de Roman a arestat ieri pe măcelarul Petre Humber din Roman, acuzat că a lovit cu un cuțit pe Gh. Troțcoloi din Dagâța, ucigându-l.

Crima s'a produs după o ceartă pentru niște scânduri.

x Comerciantul Aron Dorenbaum din str. Slt. Lazăr 7 a reclamat parchetului pe fratele său, Calman. Intre frați a avut loc o ceartă, urmată de bataie.

Spectacolele zilei

UNDE MERGEM ASTAZI ?

11 AUGUST

Cinema Trianon.—„*Copilul nimănui*" cu Jackie Cooper și Boris Karloff; „*Paradisul diabolic*" (film științific — documentar).

Cinema Sidoli (grădina și sala). — „*Loteria diavolului*" cu Elisa Landi; „*Liliom*" cu Charles Farell. Jurnal sonor *Fox*.

Grădina Pomul Verde — „*Evrei din Buenos-Ayres* cu ansamblul Mișa Fișsohn—Sara Ghingold-Max Zelniker

Strandul Iașilor (strada Palat). Distracții în aer liber, inot, plajă, canotaj, dans, tennis, exerciții gimnastice.

Bufet bine asortat.

Pentru sezonul de vară!
Ondulațiuni permanente
specialistul DEMEK S-sor

Vizitați primul atelier de lengerie BÉNIS
PIAȚA UNIREI (între Streit și Jupiter)
Execută ireproșabil lengerie pentru domni, după măsură, și cu materialul clienților. Prețurile desfid orice concurență.

In vilegiatură

Vizitatorii abundă în Slănic-Moldova

(Continuarea din pagina I-a)

sesc câteva zile în Tg.Ocna, la 18 km. depărtare de această perlă a Moldovei.

Și pe măsură ce vizitatorii care și-au terminat cura părăsesc Slănicul, alții noi ocupă locurile și stațiunea e astfel în permanentă afluență. Imbunătățirele aduse de către d. V. Râșcanu stațiunei noastre, sunt remarcate tot mai mult de către vizitatorii care pleacă încântați că li s'au putut oferi pe lângă confort, distracții, un restaurant cu prețuri modeste și mâncăruri alese ca cel al Cazinoului, și pe deasupra un consiliu medical compus din desăvârșiți clinicieni, erudiți savanți. Afară de aceasta, grație stăruinței și muncei depuse tot de d. prof. Dr. V. Râșcanu hotelul „Racovitza", mândria Slănicului de altă dată, e pe punctul de a fi terminat, și nu este exclus ca în luna Septembrie, ieșenii care vor vizita Slănicul să poposească în el.

*

Vizitatorii Slănicului nu-și uită însă binefăcătorii. Se știe că eruditul savant prof. dr. A. Teohari și-a găsit moartea în împrejurări tragice în cursul lunei Februarie al acestui an. Prof. Teohari a fost un asiduu cercetător al apelor minerale din Slănic.

Un colaborator al său, fostul elev, d. dr. Niculescu, în semn de recunoștință pentru dascălul său, a depus în biserica din stațiune o candelă de argint, sub care se află o piatră de marmoră pe care vizitatorii pot citi următoarele rânduri:

„Această candelă arde pentru odihna sufletului Prof. Dr. A. Teohari, mare savant și om".

Sâmbătă, 5 August crt. a avut loc la biserica din Slănic un parastas pentru odihna celui ce a fost Prof. dr. A. Teohari. Serviciul divin, oficiat de un sobor de preoți, a produs profundă impresie în rândurile vizitatorilor ce au ținut să participe la această pioasă solemnitate.

Gestul fostului elev al savantului A. Teohari, d-l dr. Niculescu, vorbește dela sine. Pentru el ca și pentru semnatarul acestor rânduri, fost elev al regretatului prof. A. Teohari, dispariția prematură a omului și savantului, lasă urme neșterse.

Astfel și-au adus prinosul de recunoștință, vizitatorii Slănicului, fostului lor mare binefăcător. Și dacă încântătoarea stațiune te predispune la o nouă viață, nici odată însă nu-ți poate șterge din amintire pe cei ce nu pot fi uitați.

O vreme frumoasă contribue în mare măsură ca Slănicul să-și continue ritmul aceleiași vieți, de cură, plimbări, excursii și distracții.

A. M. FRIMU

Slănic, August, 1933.

Informațiuni

x Parchetul de Fălciu a făcut cunoscut parchetului general că a terminat cercetările contra medicului Iosif Marcu din Huși, acuzat de atentat de pudoare.

I se impută tânărului medic că ar fi atras în casă pe ucenica Saly Rozen de 12 ani dela croitoria. Ana Șaraga din Huși și că ar fi încercat s'o violeze.

x Societatea Colonia Școlară „Spiru C. Haret" Iași, anunță familiile că Marți 15 August a. c. le sosise în gara Iași, fie cu acceleratul de dimineață, fie cu personalul de după masă, copii Coloniști trimiși și întreținuți de societate la Mangalia, sub conducerea d-lui institutor V. Niculiu.

Toți sunt perfect sănătoși și cu plus de greutate.

x Parchetul a diferit ieri Cab. III Instrucție dosarul cercetărilor contra conducătorilor primei case de Economie, în baza reclamației unui grup de acționari.

O AVENTURA FOARTE PICANTA
IN TRENUL BUCUREŞTI-CERNAUŢI
Un deputat şi soţia unui inginer, surprinşi într'o scenă de intimă tandreţe

Un caz picant s'a petrecut în trenul accelerat Bucuresti—Paşcani—Cernăuţi.

Intr'un compartiment de cl. I-a se aflau numai doi pasageri: o doamnă, soţia unui inginer c. f. r. şi un deputat, ambii cu destinaţia Cernăuţi.

Până la Bacău, compartimentul a fost luminat; dar de acolo a rămas brusc în întuneric.

La un moment dat, un controlor dela inspecţia locală, s'a urcat în tren şi a procedat la revizuirea biletelor.

Când a ajuns în dreptul compartimentului cu pricina, controlorul a ordonat conductorului să descuie uşa.

Mare a fost însă surpriza controlorului, când deschizând uşa, a găsit pe d. deputat într'o poziţie foarte delicată cu soţia inginerului.

Doamna era într'un costum sumar!

Au urmat ameninţări din partea d-lui deputat; ameninţări de proces-verbal din partea controlorului şi apoi rugăminţi din partea doamnei.

Cum se va sfârşi aventura, nu se poate prevedea.

Gr. Spiru

INFORMAŢIUNI

x **Drumul spre Breazu**— Se ştie că şoseaua spre Breazu care-i foarte bună, a început a fi stricată,... ca să fie refăcută boereşte. Deocamdată şoseaua stagnează desfundată dela Reg. 13 până aproape de Rondul I.

Pe str. Carol, în dreptul străzii Asache, e pusă o tăbliţă în care vehiculele sînt anunţate că trebue să ocolească pe dreapta. Mulţi însă nu ştiu care-i ruta ce trebueşte urmată.

Precizăm că drumul bun pentru vehicule este: strada Asache, str. Codrescu, prin faţa Reg. 7 roşiori, pe la Fabrica Textila-Copou, la Rondul I şi apoi în sus spre Breazu. Pe această rută se circulă foarte bine.

x In urma tratativelor de conciliere duse între d. Victor Grünhut preşedintele sindicatului lucrătorilor ospătari şi d. inspector Gh. Boghiceanu, conflictele de muncă ivite la restaurantele „Bragadiru" „Pavilion" şi „Ştein", au fost aplanate.

x D. Iosef Pasmantirer şi d-na Aurelia Adelsberg din str. Sft. Sava, au introdus contestaţie împotriva sechestrului care a fost aplicat pe o casetă de fier proprietatea lor, aflătoare în tezaurul băncii de Credit şi industrie, pentru o datorie a suszisei bănci.

Incă 2 zile eftine

Azi Vineri 11 şi Sâmbătă 12 August 1933

La magazinele fabricei „HERCULES"

Preţurile sunt senzaţia zilei

Piesele desortate reduse la jumătate preţ

Pentru a evita aglomeraţia recomandăm cumpărăturile de dimineaţă

„HERCULES" S. A.

Fabrică de Tricotaje şi Ciorapi

Sucursale IAŞI | strada Lăpuşneanu 38 | strada Ştefan cel Mare 13

AUTOMOTORUL IAŞI-PAŞCANI
va servi în special elevilor
Cum s'a făcut ieri inaugurarea automotorului

Ieri s'a pus în circulaţie noul auto-motor pe linia Iaşi-Paşcani.

Eri, făcându-se proba, au fost invitaţi şi reprezentanţii presei ieşene, care au luat loc în luxoasele compartimente împreună cu d-nii inspectori: Dionisie Heul, Viteleanu şi Beke.

Iaşi-Paşcani

Auto-motorul a pornit cu o viteză de 80 km. pe oră şi a ajuns până la viteza de 94 km. pe oră. In mai puţin de 15 minute, ne-am trezit la Podul-Iloaie.

Gara e frumos pavoazată. Cetăţenii târguşorului au ţinut să ne facă o frumoasă primire.

Pornim şi după câteva minute ajungem la Sârca.

Pe un perete al gării, vedem o zvastică mare făcută cu var. Nu se ştie cine e autorul. Dar s'a dat ordin d-lui şef de gară Donciu să şteargă zvastica.

*

Pornit din gara Iaşi la ora 6.30, automorul îşi face intrarea la Paşcani la ora 8 şi 10 minute. D. şef de gară interimar, controlor Pandichi ne face o primire oficială, cu întreg personalul staţiei.

D-nii Heul şi Pandichi fac revizia acelor, după care urmează o agapă colegială în localul „Vasiliu" pentru d. Cimpai, fost şef de gară, mutat ca şef al staţiei Chitila.

*

La ora 2 şi 30 intră în gara Paşcani acceleratul 52, având ataşat un vagon regal, pentru d. general Ilasievici, mareşalul Curţii regale.

Un automotor pentru elevi

D. inspector Heul ne informează că începând dela 1 Sept. automotorul îşi va schimba orarul, plecând din Iaşi la ora 1, iar din Paşcani, la 7.

Aceasta, pentru a deservi pe ce aproape o sută de elevi din Podul-Iloaei şi Tg. Frumos, care urmează la liceele locale.

Iniţiativa este cât se poate de bună.

Gr. Sp.

Vulcanul sinuciderilor
Un record de 300 cazuri

Cea mai ieftină medotă de sinucidere în Japonia este aruncarea în vulcan. Recordul în materie îl deţine vulcanul Michara de pe insula Coshima (la 60 mile depărtare de Tokio).

Până în prezent s'au sinucis acolo 300 persoane, în majoritate fete şi femei între 18 şi 25 ani. Această metodă de sinucidere se răspândeşte şi din cauza superstiţiei că cei ce se aruncă în vulcan, merg direct în paradis!

Paza instituită în jurul vulcanului s'a dovedit ineficace. Sinucigaşii pândesc un moment potrivit şi reuşesc să ajungă în vârful muntelui, spre a-şi curma viaţa.

x **La Vaslui** comercianţii nu respectă orarul de vară. Magazinele sînt deschise peste ora reglementară.

Funcţionarii comerciali cer Camerii de muncă să ia măsuri.

— D. Gh. T. Popovici a fost numit consilier de drept în consiliul judeţian din Vaslui, din partea Camerei de muncă.

Grădina Pomul Verde — Astă seară Vineri 11 August PREMIERA

DEBUTUL MARELUI ARTIST **Mişa Fiszon**

cu concursul excelentului comic **Max Zelniker** şi drăgălaşei subrete **Sarah Ghingold**

EROII DIN BUENOS-AYRES

după romanul lui Korolenco

PÂNEA E PREA SCUMPĂ
Morarii se opun la ieftinire

Am relatat că primăria încearcă ieftenirea pâinii la 7 lei cea albă şi 5 lei cea neagră, întrucât la preţul actual al grâului, pâinea se poate vinde mai ieftin.

Morarii însă se opun.

Ei motivează că ar fi plătit grâul mai scump de 50.000 lei vagonul.

Motivul acesta este însă neserios, căci înainte de tranzacţiile pentru grâu marii şi micii proprietari ni-au declarat că morarii nu oferă mai mult decât 40,000 lei vagonul Iaşi, loco moara.

Or chiar la preţul de 50,000 lei vagonul de grâu, e încă prea scump preţul actual al pâinii.

Un criminal descoperit pe mormântul victimei
Cazul curios dela Chişinău

Chişinău 11.— Acum câtva timp a murit în împrejurări nelămurite Ivan Arlof, funcţionar la o întreprindere locală.

Ieri, nevasta decedatului, ducându-se la mormântul soţului, a văzut acolo pe birjarul Iacob Bulat, care era aplecat asupra mormântului.

Luat la cercetare, Bulat a declarat că el a omorât pe Arlof; însă a refuzat să mărturisească motivul crimei.

Nenorocire

Moşierul Grigorie Mareş din Sculeni, s'a oprit cu trăsura la marginea târgului şi şi-a dat caii la potcovit.

La un moment dat, a izbucnit puternic flacăra de la foi şi moşierul Mareş s'a ales cu mâna stângă complect arsă.

Potcovarul a suferit deasemenea arsuri.

Ambii au fost internaţi la spital.

Cor.

x **A fi frumoasă şi atrăgătoare** este problema ce rezolvă **Crema Miraculoasă**. Această cremă distruge petele de pe obraz, albeşte şi catifelează pielea dându-i un parfum delicios. Depozit Farmacia Dr. Rătianu, str. Cuza Vodă 48. Cereţi ambalajul original. Marcă depusă.

MUNCITORII VOR RENUNŢA LA ASIGURARI SOCIALE
DACA SE VOR MAI SPORI COTELE

Am relatat că intr'o şedinţă a consiliului de Administraţie al Casei de asigurări sociale din localitate, s'a luat în discuţie chestiunea unei noui urcări a cotelor de asigurare, pe care le plătesc muncitorii,— deoarece veniturile acestei instituţii ar fi insuficiente.

Cazul a fost adus la cunoştiinţa muncitorilor, în rândurile cărora a produs o vie agitaţie, deoarece aceştia consideră şi cotele actuale extrem de exagerate.

Asociaţiunile profesionale sezizate şi-au convocat membrii, desbătând chestiunea.

Deasemenea şi secţiunile profesionale ale Camerei de muncă întrunite în şedinţă au protestat vehement împotriva nouei intenţii de sporire a cotelor.

In solidar, muncitorii ieşeni sunt hotărâţi să se opue cu dârzenie,—şi cu nici un chip să nu cedeze în faţa impovărării care se încearcă asupra lor.

Muncitorii au decis să înainteze un memoriu-protest d-lui D. R. Ioaniţescu, ministrul muncii şi al Ocrotirilor Sociale, în care-i vor arăta greutăţile şi nemulţumirile lor în ceiace priveşte cotele de asigurare anunţându-l totodată că dacă va persista în a urca cotele de asigurare *se vor considera dezasiguraţi*, refuzând categoric să mai plătească la corporaţie.

Faptul a fost anunţat public în ultima şedinţă a secţiei salariaţilor particulari din Camera de muncă.

E probabil că în curând muncitorii vor convoca o mare întrunire publică, într'o sală din oraş, pentru a discuta şi a lua hotărâri definitive în această chestiune

Z. Dessmond

ECONOMICE POPULARA

A 50-a adunare generală a societăţii de asigurări pe viaţă „Phoenix"

Asupra acestui jubileu acelei mai mari societăţi de asigurare din Europa scrie marele ziar „Wiener Zeitung" din 30 Iulie 1933 urmatoarele:

Societatea de asigurări pe viaţă „Phoenix" a ţinut a ei 50-a adunare generală aci. Se ştie că această instituţie a luat o desvoltare extraordinară.

In anu 1932 a încheiat asigurări noi de viaţa pentru un capital de 397 şi jumătate milioane şilingi precum şi rente anuale de 166 milioane şilingi.

Din această sumă 34% a preluat Austria iar restul celelalte state în care „Phoenix" are reprezentanţe şi anume: Cehoslovacia, Belgia, Olanda, Franţa, Italia, Spania, Lichtenstein, Germania, Ungaria, Iugoslavia, România, Bulgaria, Grecia, Palestina, Syria, Tunis, Turcia şi Egipt.

Darea de seamă şi bilanţul arată marea dezvoltare a intreprinderii, care este de primul rang în economia generală:

Bilanţul pe anul 1932, arată 845.706 poliţe pentru 2.685.748.380 (64.5 miliarde lei) rente anuale 4.278.331 silingi (102.6 milioane lei) In acesta cifre asigurările străine sunt socotite în silingi aur şi nu în silingi hârtie, premiile plătite cuprind suma de 150.512.096.99 silingi (3.6 miliarde lei) capitaluri depuse 28,740,800.83 silingi (689.7 milioane lei) capitaluri plătite asiguraţilor sau moştenitorilor lor 60,181,396,21 (1,5 miliarde lei) proprietăţile societăţii în suma totală de 82.717.233,70 silingi (2 miliarde lei) cuprind 117 imobile în Austria, Cehoslovacia, Germania, Franţa, Belgia, Italia, Ungaria, Polonia, România, Jugoslavia, Bulgaria şi Egipt. Portofoliu în acţiuni 240.622.383.66 silingi (5 7 miliarde lei) din care 229,061,844,94 silingi (5.5 miliarde lei) sunt purtătoare de dobânzi fixe şi 11.560.538.72 silingi (277,5 milioane lei) bancnote, acţiuni diverse şi participări, împrumuturile pe ipoteci s'au urcat la 30.413.419.50 silingi (730 milioane lei) iar împrumuturile pe poliţe la 55.306.794.40 silingi (13 miliarde lei).

Fondul total de ajutoare al societăţii cuprinde suma de 526.946.302.56 şilingi (12.6 miliarde lei). In grupul de asigurări cuprinzând şi Metropolitan Life Insurance Company din New-York sunt 42 4.9 funcţionari şi lucrători cărora li s'au acordat ajutoare pentru 64 milioane şilingi (1.5 miliarde lei). Nu s'au calculat vizitele medicale gratuite ale asiguraţilor. Reasigurările la care sunt interesate societatea „Phoenix" împreună cu Prudenţial Assurance Company Ltd din Londra s'au dezvoltat mulţumitor.

Societatea a luat parte în cursul anului la fondarea nouei Societăţi de asigurări generale din Kracovia împreună cu societăţile Schweizerische Rückversieherungsgesellschaft din Zurichs, Companie d'Assurances Générales din Paris, Warschauer Versieherungsgesellschaft din Varşovia.

După scăderea premiilor plătite către asiguraţi a rămas un Excedent de 788,127 38 silingi (19 milioane lei). Din acesta acţionarii au primit ca şi în anul precedent un dividend de 5% adică 200.000 silingi (4.8 milioane lei). Restul s'a adăugat la capitalul de rezervă, iar suma de 184 660.18 silingi (4 4 milioane lei) a fost reportată pe exerciţiul viitor.

Către marele public

D. Caro Kratenştein proprietarul magazinului de manufactură „La Mâna de Aur" roagă onor. clientela şi publicul doritor de a beneficia de reducerea făcută cu ocazia desfacerei de 30 zile, să bine voiască a-şi face cumpărăturile dimineaţa până la ora 12 jum. şi după masă de a 4 până la orele 7 jum., aceasta pentru a evita aglomeraţia şi pentru respectarea orarului de muncă legal.

In aceste ore toată lumea va fi bine şi conştiincios servită de un personal special angajat pentru zilele de desfacere, care este în măsură a servi marele număr de clienţi ce se perindă zilnic la magazinul Kratenştein.

GASITORUL unui plic cu clişeie şi copii pe care e scris V. Gandole este rugat a-l aduce la Farmacia C. Werner.

LICENŢIATA Litere prepară serios, admiteri, corigenţe, integral. Condiţiuni avantajoase. str. Tăutu 9.

VAND un cărucior de copil, tip „Auto-Lux", stare perfectă. Vizibil între 9—10 a. m. şi 6—8 p. m. A se adresa Doctor str. Căpitan Păun 10.

DE VANZARE imobilul din str. Păcurari 108, foarte convenabil, compus din 5 camere, 2 bucătării, un atelier de lemnărie, are 2000 m. p. teren. Informaţii între 5-7 p.m.

LINGERIE DE VARA. Preţuri reduse, vinde „Lido" str. Cuza-Vodă 55.

DE INCHIRIAT construcţie nouă, două apartamente separate, parter şi etaj cu câte 3 odăi, antrete, bucătării, instalaţie de lumină electr. şi apă. Aleea Copou, dreapta prima haltă tramvay prin str. Mareşal Presan în str. Căpitan Tomida 9. Doritorii se vor adresa d-lui Anton Slavicek, Uzina electrică str. Uzinei.

NOUL CINEMA — „ROXY"
PE STR. LĂPUŞNEANU (IN LOCALUL FOST ELYSÉE)

Ieşenilor li se pregăteşte un nou local de distracţie: cinematograful „Roxy", instalat pe str. Lăpuşneanu.

Doi oameni versaţi în branşă au depus: curaj (se cere azi o apreciabilă doză de curaj să deschizi la Iaşi încă o sală de spectacol), capital şi muncă şi au reuşit să transforme fostul cinema Elysée într'o sală modernă şi cât se poate de simpatică.

In primul rând s'a adus mobilier nou (scaune comode) şi s'a instalat un aparat sonor de ultimă perfecţie.

In sală s'a aranjat un ventilator electric, care purifică aerul în permanenţă şi care lucrează concomitent cu alte câteva ventilatoare, instalate la uşi.

Un elegant hol, cu un bufet va sta la dispoziţia spectatorilor.

Unul dintre proprietarii noului cinematograf va pleca zilele acestea la Bucureşti pentru a comanda o serie de filme pe gustul tuturor categoriilor de spectatori.

O inovaţie interesantă: la „Roxy" s'a suprimat bacşişul pentru plasatori, iar preţurile de intrare vor fi foarte ieftene.

Admar

✚

Profund întristaţii: Ecaterina mamă, Vasile, Gheorghe şi Teodor, fraţi cu familiile, Const. Cumpătă şi Preot Mihai Cumpătă nepoţi, familiile Scurtu şi Costinescu, au durerea a anunţa trecerea din viaţă a scumpului lor

Necolae Cumpătă

Controlor principal în direcţia vămilor în etate de 52 ani

decedat la Iaşi în dimineaţa de 10 | 8 | 933.

Inmormântarea se va face Sâmbătă 12 | 8 la cimitirul Eternitatea, cortegiul funebru pornind la ora 14 din strada Toma Cozma 18.

Tratamente de **Slăbire şi îngrăşare**

Dr. A. HOFFMANN

strada George Enescu 2

Situaţia în partidul liberal
văzută de d. Petre Ghiaţă, deputat de Ilfov, aflat în trecere prin Iaşi

Cunoscutul fruntaş liberal din Bucureşti, d. deputat Petre Ghiaţă a sosit aseară în localitate, pentru a lua contact cu prietenii d-sale din Iaşi.

Intrucât d. deputat Ghiaţă ocupă o frumoasă situaţiune în erarhia valorilor tineretului din partidul liberal, am căutat să aflăm opiniunile d-sale asupra problemelor politice la ordinea zilei.

Chestiunea reîntregirii liberale

Din primul moment, am atacat această problemă despre care s'a scris atât de mult în ultimul timp.

Interlocutorul nostru ne-a spus:

— „*Svonurile de reîntregire liberală,* **cel puţin pentru moment,** *sunt de domeniul fanteziei. Se pot întregi două forţe de aproximativ aceiaşi valoare. Dar a vorbi de egalitate de situaţii între partidul liberal şi dizidenţa georgistă, înseamnă a ne exprima printr'un eufemism..*

Cei care au mai rămas liberali în gruparea condus de d. Gh. Brătianu, pot veni să activeze la noi, de unde au plecat.

In jurul d-lor Duca şi Dinu Brătianu

— „*Ceiace ne preocupă acum în primul rând este menţinerea nezdruncinată a unităţii partidului, în jurul d-lor I. G. Duca şi Dinu Brătianu.*

„*Fără şef şi fără prim-său aghiotant, nu se poate concepe o guvernare liberală!*

Amânarea delegaţiei permanente dela Măldăreşti

Mai departe, d. Ghiaţă ne-a declarat că svonurile unor neînţelegeri între fruntaşii liberali, sânt lansate cu intenţii răuvoitoare din partea adversarilor politici.

Amânarea şedinţei dela Măldăreşti se datoreşte lipsei din ţară a d-lui Dinu Brătianu. In primele zile ale lunii Septembrie, d-sa se reîntoarce din străinătate şi după aceasta se va discuta asupra manifestului-program al partidului şi chestiuni de **organizare internă a partidului.**

Situaţia politică

— „Guvernul — susţine d. Ghiaţă— nu va pleca înainte de Octombrie.

Iar succesiunea, judecând după logica desfăşurare a evenimentelor şi ultimele manifestări regale, nu poate reveni decât liberalilor puri în frunte cu d. I. G. Duca. Aceastǎ soluţie este şi în interesul Coroanei şi al ţării.

Alte combinaţii nu pot să fie pentrucă ele riscă să ridice împotriva lor revolta opiniei publice şi cel puţin până azi, Regele s'a dovedit că ştie ce vrea.

*

D. deputat Ghiaţă afirmă că n'a venit la Iaşi în scopuri politice, ci pentru a-şi vedea prietenii cu care are strânse legături din timpul războiului şi să-şi complecteze datele asupra anchetei ce a întreprins-o cu privire la starea învăţământului primar din ţară.

Al. Nestor

x Intrebuinţaţi „NARIN" remediu suveran contra guturaiului, previne şi vindecă ori afecţiuni a căilor nasale şi respiratorii.

Cereţi tuburi originale la toate Farmaciile.

ULTIMA ORĂ

IMPORTANTA CONSFATUIRE MINISTERIALA în chestia valorificării cerealelor

Bucureşti 11.—In chestiunea valorificării cerealelor, o consfătuire ministerială a avut loc aseară. Au participat d-nii Valda, Madgearu, Voicu Nițescu, Tilea, Radu Irimescu.

D. Radu Irimescu, comisar al guvernului pentru „valorificare" a făcut o expunere amănunțită.

S'a examinat oferta germană pentru cumpărarea de cereale românești. Oferta a fost găsită avantajoasă şi se va încheia curând un acord.

In această chestiune, o întrevedere a avut loc ieri după amiază între d. Vaida şi von Schullenburg ministrul Germaniei la Bucureşti.

Consiliul a luat act de tratativele d-lui ministru Mirto la Praga, pentru exportul de cereale în Cehoslovacia,

*

In vederea „valorificării", comisia ministerială a mai decis *înființarea unor birouri de cump rare,* care vor funcționa în baza unui regulament special, la a cărui redactare se lucrează acuma.

Birourile vor lucra cu Institutul de import-export şi cu cooperativele „Solidaritatea" din Ardeal.

*

Banca Națională a înştiințat Ministerul de Finanțe că-i ține oricând la dispoziție suma de 900 milioane lei. Banii urmează a fi întrebuințați numai pentru valorificarea cerealelor.

GENERALUL BALBO EVITĂ FRANȚA şi francejii sânt foarte nemulțumiți

Paris 11 — In planul raidului său, generalul Balbo stabilise o escală la Marsilia.

La rândul lor, trancejii pregătiseră o primire entuziastă a aviatorilor italieni. S'au făcut pregătiri deosebite în portul mediteranian; d. Pierre Cot ministrul aviației, s'a dus la fața locului.

Iată însă că generalul Balbo şi-a schimbat itinerarul, anunțând că pleacă dela Lisabona direct în Italia, fără a se mai opri la Marsilia.

In acest gest, opinia publică franceză vede o indelicatețe şi chiar un act de ostilitate. Francejii nu-şi ascund deloc impresia neplăcută pe care le-o produce faptul că aviatorii italieni evită Franța.

Pactul celor 4 este inaplicabil

Iarăşi încordare franco-italiană

Paris 11. — „Echo de Paris" cere guvernului să denunțe Pactul celor 4.

In chestiunea austro-germană. Franța s'a convins că nu poate compta pe sprijinul Angliei şi Italiei. Iar Pactul celor 4 n'ar putea servi decât pentru scopuri revizioniste.

In această chestiune, d. Mussolini n'are de gând să menajeze Franța. Şi deaceea se impune anularea Pactului celor 4.

Inarmarea Austriei

Paris 11. — In chestiunea tratativelor d-lui Dollfuss la Roma, „Le Temps" află că s'a cerut ca efectivul militar al Austriei să fie sporit cu 30.000 soldați.

Italia aprobă, întrucât politica ei este de a sprijini independența Austriei şi a Ungariei.

„L'Intransigeant" precizează însă că e vorba de sporirea armatei austriace la 30 mii soldați (în loc de 22 mii cât are azi) şi deci sporul efectiv ar fi numai de 8000 soldați.

Franța, Anglia şi Italia aprobă acest spor. Deasemenea Mica Antantă şi Polonia n'au nimic de obiectat.

Ce s'a întâmplat cu Lindbergh ?

O telegramă laconică din Copenhaga anunță că celebrul aviator american Charles Lindbergh, ar fi căzut cu avionul în Groenlanda.

Unele zvonuri spun că marele aviator ar fi mort; altele, că-i numai rănit.

O confirmare încă n'a sosit. Speranța tuturor este că zvonul se va dezminți.

Căldură extraordinară la Budapesta

Budapesta 11.— Căldurile au devenit excesive. Termometrul a înregistrat ieri 35 grade la umbră. Serviciul meteorologic anunță că temperatura e în creştere şi e posibil să ajungă astăzi la 40 grade.

S'au înregistrat ieri la Budapesta 70 cazuri de insolație. Un vatman a căzut pe când conducea tramvaiul. Un inspector a putut sări la timp în tramvai şi a oprit vagonul, evitând o nenorocire.

Situația gravă din Cuba

Washington 11.— Președintele Roosevelt a trimis la Havana o nouă notă — cu caracter de ultimatum —cerînd președintelui Machado să demisioneze.

O intervenție militară pare inevitabilă. America continuă pregătirile în acest scop.

*

Havana 11.— Starea de asediu a fost extinsă în toată Cuba.

Instituțiile publice din Havana au fost ocupate de trupe.

O întâlnire a Regilor din Balcani

Belgrad 11.—„Novosti" din Zagreb anunță că Regele Boris al Bulgariei şi regina Giovanna,—în trecerea lor spre patrie, venind din străinătate — se vor opri la Bled pentru a vizita pe suveranii jugoslavi.

Ziarul adaogă că, în curând, Regele Boris se va întâlni şi cu Regele Carol II al României. Intre cei trei regi se vor discuta chestiuni privind situația din Balcani.

Ştiri polițienești

Agresiuni.— Intre D. Cismaru din str. Trancu 15 şi V. Rotaru din str. Morilor 60 a isbucnit o ceartă violentă urmată de o încăerare în toiul careia primul a lovit cu o sticlă în cap pe acesta din urmă. Beligeranții au fost anchetați la comisariatul gării.

— Elena Ambrozie din Şoseaua Națională 18 şi Alexandra Burlă din str. Buzdugan 3, s'au luat ieri la ciorovăială în plină stradă, rupându-şi reciproc cămăşile.

Bombardarea unei case. — Gardianul public Ioan Livinț a raportat poliției că tânărul Şae Lupu din str. Smârdan 1 cu alți doi colegi, se ocupă cu bombardarea cu bolovani a casei d-lui locot. Bujoreanu din str. Bucşinescu.

Furt—D. Pavel Pleşca din Şos. Holboca 7, a reclamat că servitorul său M. Stratușca din Calaraşi (Lăpuşna), a dispărut din serviciu, furând diferite lucruri.

Diverse—Au fost înaintați poliției: C. Rosenfeld din str. Sărărie 193, V. Stegaru din Vaslui şi D. Gheorghiu din str. Dochia 6, suspecți; surorile Elena şi Maria Paraşca din str. Anastasie Panu pentru provocare de scandal în public. Rep.

Informațiuni

x Lingerie fină pentru domni comandați la EDUARD

x Gală de box.—Duminică 13 Aug. ora 10 dimineață va avea loc la Sport şi Muzică o gală de box cu următorul program: Thaler—Popovici; Grâu—Ciornei; Răuțu—Palaşcu; Trâmbaciu—Arcu Mircea; Palade—Pecencu; Florescu—Leonida; Băncescu — Gavrilescu.

Glas de recunoştință

Sîntem rugați a publica următoarea scrisoare:

D-nei Leliana Omer Popovici Președinta Coloniei Şcolare „Spiru C. Haret" Iaşi

Noi, cei 120 colonişti trimişi la plaja Mării Negre — Mangalia—Constanța de către societatea colonia şcolară „Spiru C. Haret"—Iaşi, de sub onorata Dv. președințe, respectos vă rugăm să binevoiți a primi sincerile noastre mulțumiri şi salutul ce vi se cuvine ca unei adevărate mame ce ne sunteți.

Rugăm fierbinte pe bunul Dumnezeu să vă dea deplină sănătate întru mulți ani împreună cu întregul D-v. comitet, care alături de D-v. poartă grija noastră, celor slabi şi săraci.

Vedem aceasta din tratamentul părintesc ce-l avem din partea conducătorilor noştri de aci, unde am avut cinstea şi fericirea să cunoaştem pe Doamna şi Domnul Praja, care au venit să ne vadă la această depărtare, aducându-ne bomboane şi toată dragostea de adevărați părinți.

Să trăiască.

Respectoase sărutări de mână.

Colonistele şi Coloniştii dela Mangalia, anul 1933

Informațiuni

x Lingerie fină pentru domni comandați la EDUARD

x Gală de box.—Duminică 13 Aug. ora 10 dimineață va avea loc la Sport şi Muzică o gală de box cu următorul program: Thaler—Popovici; Grâu—Ciornei; Răuțu—Palaşcu; Trâmbaciu—Arcu Mircea; Palade—Pecencu; Florescu—Leonida; Băncescu — Gavrilescu.

Un inventator romîn colaborator al savantului Piccard

Ziarul „Cuvintul" anunță că unul din colaboratorii profesorului Piccard, este un tînăr şi priceput technician, anume Martin Şimşinovici, originar din Brăila.

Acesta a inventat un nou mod de fabricare a bateriilor electrice, care, fiind mai ieftin, a fost adoptat de multe fabrici.

D. Şimşinovici este astăzi cunoscut şi în America, ziarul „New-York Times" vorbind despre d-sa în chip foarte elogios. Se menționează îndeosebi că d. Şimşinovici n'are studii de specialitate, dar posedă o minte foarte inventivă.

Familia sa din Brăila relatează că încă în şcoală, Şimşinovici a inventat un aşa numit „cântar-negustor-automat": un aparat care în mod mecanic cântărea marfa şi o punea în pliculeți.

In ultimele lucrări ale profesorului Piccard, inventatorul român e deseori citat ca unul care a lucrat în laborator cu savantul belgian.

Mai e de relevat că d. Şimşinovici n'a renunțat la cetățenia română.

S'a reînceput plata pensiilor pentru luna Iulie

Se aduce la cunoştința d-lor Pensionari că plata pensiilor pe luna Iulie a reînceput de azi 11 August 1933, şi continuă conform tabloului de mai jos:

Vineri dimineață 11 August a. c., litera M., Vineri după amiază litera N. şi O., Sâmbătă dimineață 12 August a. c. litera P., Luni dimineață 14 August a. c. literile R. şi U., Luni după amiază 14 August a. c. literile S. şi Z., Mercuri dimineață 16 August a. c. literile T. şi V.

Libretele se prezintă la viză la Biroul pensiilor între orele 8—11 dimineața şi 5—7 după amiază; iar plata se face în aceiaşi zi la Cassa de Plăți a Administrației.

x Crema de Lăcrămioare de hrăneşte, împrospătează şi catifelează fără luciu fața, aderă pudra perfect şi o face invizibilă.

Depozit : Farmacia Dr. D. Beceanu, Piața Halei. 9

UN ACT DE REBELIUNE la Coada-Stâncii (Iaşi)

Eri după amează d. inginer Raicu dela serviciul cadastrului, însoțit de câțiva lucrători, s'a prezentat în satul Coada-Stâncei din comuna Bosia pentru a face măsurătoarea şi îngrădirea unui teren de imaş proprietatea sătenilor, expropiat în baza unei hotărâri a judecătoriei din Țiganaşi.

Insă peste o sută săteni s'au prezentat înarmați cu sape şi ciomege, amenințând cu bătaia pe inginer şi lucrători.

Cu greu jandarmii au putut să liniştească pe rebeli.

Din cercetările întreprinse, să constată că principalii vinovați ar fi sătenii I. Ciortan şi D. Balan, iar instigatorul acestei rebeliuni ar fi un ajutor de primar neguvernamental, anume Pântea.

D. Căpitan Pop face ancheta. *D. Zelea*

Toți parlamentarii evrei dați în judecată de către d. prof. Corneliu Şumuleanu

Cetitorii îşi amintesc de incidentele studențeşti petrecute acum trei luni la Institutul de chimie din localitate, cu care prilej au fost bătuți mai mulți studenți evrei.

Parlamentarii evrei sezisați de cele întâmplate la Iaşi, au înaintat atunci un memoriu ministrului de interne, formulând şi unele acuzații la adresa profesorului ieşan d. Corneliu Şumuleanu.

In baza acelui memoriu, ministrul de interne a trimis o adresă ministerului instrucțiunii publice, cerându-i să ia măsuri. A fost înştiințat şi rectoratul universității ieşene.

D. prof. Şumuleanu găsind acuzațiile calomnioase, s'a adresat azi justiției cerând trimiterea în judecată a deputaților dr. Mayer Ebner Cernăuți, dr. Fischer-Cluj, M. Landau-Chişinău, E. Marthon Cluj, Aureliu Veiss-București, Mişu Veissman, a senatorilor Max Auschnit-București, M. Ziptşlein-Tighina, Dr. Nemerower-București şi a d-lui I. Ştern secretarul clubului parlamentarilor evrei.

D. prof. Şumuleanu s'a constituit parte civilă cu suma de un milion lei.

Rep.

x Dureri de cap, migrene, nevralgii, insomnii şi orice dureri provenite din răceală dispar imediat după luarea unui cachet „Dalin".

Cereți la toate Farmaciile cutii originale „Dalin". 5

Delegația permanentă liberală se amână din nou

Bucureşti 11—Se ştie că pentru 15 August este fixată şedința delegației permanente a partidului liberal.

Intre timp, d. Duca are discuțiuni particulare cu diferiți fruntaşi ai partidului.

Se afirmă că şedința delegației permanente se va amâna din nou, pentru începutul lunii Septembre.

Informațiuni

x In legătură cu alegerile dela Camera de Comerț din Iaşi, a apărut în „Viitorul" de astăzi un comunicat prin care se arată că între organizația liberală din Iaşi şi d. Ioan Botez n'ar exista nici un conflict.

Nouă însă ni se relatează de către un vice-președinte al clubului local că organizația din Iaşi este străină de comunicatul apărut în „Viitorul" şi că a rămas chiar surprinsă când l-a văzut.

Dealtfel, imediat ce d. V. Iamandi se va reîntoarce la Iaşi, d-sa va da un comunicat prin care se va arăta că organizația liberală ieşană este desolidarizată de acțiunea d-lui Botez în ce priveşte alegerile pentru Camera de Comerț.

x *Rectificare.*— Din cauza unei asemănări de titluri (Loteria Diavolului—Diavolul lui Molnar) am scris greşit titlul filmului al doilea, ce rulează la Sidoli sub numele: *Liliom.*

Desigur că şi cititorii au făcut la timp rectificarea.

W.

x O vacă turbată.— O nenorocire s'a întâmplat în Tătaraşi.

Pe str. Fântânii, o vacă turbată a trântit la pământ pe femeia Zamfira Munteanu.

Cu mare greutate nefericita victimă a putut fi scăpată dela moarte. Totuşi femeia a fost grav rănită la abdomen şi internată în spital.

ORA 3

O telegramă de desmințire a morții lui Lindbergh

Bucureşti 11.—Ziarul „Tempo" publică o telegramă, care desminte moartea lui Lindbergh. Telegrama din New-York arată că d-na şi d. Lindbergh se află sănătoşi în Groenlanda şi că zvonul morții se datoreşte unei radiograme greşit recepționate.

Alte informațiuni asupra acestui caz, n'au sosit până acum.

D. Madgearu apără pe Seletzki Deasemenea şi d. Ilie Lazăr

Bucureşti 11.— In şedința de azi dimineață a procesului Seletzki au fost audiați ca martor d-nii maior Răşcanu, colonel Livezeanu şi deputat Ilie Lazăr.

D. Lazăr s'a disculpat de învinuirea că a luat şperț. Arată că Seletzki avea cea mai bună părere despre defunctul general Sică Popescu.

D. Lazăr spune apoi, că însuşi senatorul Iupist Adrian i-a declarat că Seletzki e nevinovat.

Chiar şi d-nii Duca şi George Brătianu l-ar fi felicitat pe d. Ilie Lazăr pentru atitudinea față de Seletzki.

Apoi se ascultă o lungă depoziție a d-lui ministru Madgearu în favoarea lui Seletzki.

Procesul continuă.

15 persoane intoxicate cu carne alterată

Corabia 11 — La Corabia (Romanați), 15 persoane s'au intoxicat violent cu carne alterată de porc.

Bolnavii au fost internați în spital în stare gravă.

Scufundarea unui vapor jugo-slav

Roma 11.— Un vapor jugoslav pornit spre Rotterdam, s'a scufundat între Durazzo şi Brindisi. Echipajul de 26 persoane a putut fi salvat.

DIVERSE

— Olanda a refuzat să permită intrarea lui Trotzki, invitat la congresul radical-socialiştilor engleji.

— La Lisabona, ministrul italian Balbo şi ceilalți aviatori au fost serbatoriți printr'un grandios banchet.

— Aviatorii Coloss şi Rossi au fost primiți în triumf la Marsilia.

— D. Silberberg, dovedit că e evreu a fost nevoit să demisioneze din demnitatea de membru în consiliul căilor ferate din Germania.

Informațiuni

x Ultraj.—D. dr. I. Holban din str. Universității 20 a reclamat poliției că a fost ultragiat de d. Ioan Calistrat din piața Sf. Spiridon.

x Intrepozitele foste Răşcanu str. Uzinei 36 proprietatea Casei Rurale au fost concesionate spre exploatare firmei S. Brauner & A. Siegler. Aflăm că intrepozitele au fost *renovate şi bine amenajate pentru a deservi mulțumitor clientela.* Magaziile, linia de garaj, decovilul, şoseaua şi instalațiile de apă sunt complect refăcute. *Linia de garaj pătrunde în interiorul intrepozitelor astfel că încărcările şi descărcările* de mărfuri şi cereale se fac direct în şi din vagoane. Concesionarii au organizat o bună administrație spre mulțumitoarea deservire a onoratei clientele.

x Amatorii de eftinătate de la desfacerea anunțată de magazinul Kratenştein sunt rugați în propriul d-lor interes ca la intrarea în magazin—să observe bine firma Carol Kratenştein „La Mâna de Aur" str. I. C. Brătianu 159.

Aceasta pentru a nu se confunda cu alte magazine.

x Nevralgii, dureri de cap, migrene se înlătură sigur cu Pyrophen Werner Tablete antinevralgice. Preparatul Farmaciei Werner Iaşi.

D-RUL HORNŞTEIN consultă boli, operațiuni, Nas, Gât, Urechi, str. Mârzescu 4. (3—6).

Excelentul săpun

„Virginia"

nu trebuie să lipsească la nici o toaletă.

Dl. X.. a ținut un violent discurs

In România Mare,
Cu munți intregi de sare,
Cu ape şi cu peşte
Şi cu cherestea
Cu sonde de petrol:
Ne mai lipsea
Un purgativ „Agol"...
. . . . . .
Acum nu mai lipseşte!

Pudra Forvil fiind cea mai fină, reclama este transmisă din persoană în persoană, ca fiind cea mai ideală pentru sexul frumos.

De vânzare „LA ELEFANT" celmai asortat şi mai eftin magazin.

BIBLIOTECA UNIVERSITATII -IAȘI-

ANUL XXIX No. 7891

ABONAMENTE

Biblioteca Universității Loco

A REDACȚIA ȘI ADMINISTRAȚIA TIPOGRAFICE

IAȘI. — STR. LĂPUȘNEANU 37

2 (doi) lei exemplarul

OPINIA

ZIAR POLITIC COTIDIAN

DUMINICA 13 AUGUST 1933

OPINIA

BON DE PREMII

No. 32

Bani, Biciclete, Imbrăcăminte.

Detașați seria completă.

Sub Regimul d-lui Madgearu

Ocupația expertului străin la calea ferată

Expertul technico-financiar al străinătății pe lângă Regia C. F. R. Dl. Gaston Leverve, a cărui colaborare a fost pe vremuri solicitată cu insistență de dl. Madgearu, — și-a înșirat raportul semestrial.

D. Leverve aliniază cheltuelile lângă încasările făcute și ajunge la concluziunea perspicace că exercițiul este în deficit cu 250 miltoone lei.

Căutând origina acestei stări de lucruri, o găsește în explicațiunea dată de administrația căilor ferate germane care și ele au redus — ca și România — tarifele în ultimii ani.

Citez pe d. Leverve: „Referindu-mă la situația căi or ferate germane care au aplicat în ultimii ani serioase reduceri de tarife, depe urma cărora s'a înregistrat micșorarea veniturilor cu 12 la sută, mă opresc la concluzia raportului consiliului de administrație al căilor ferate germane, care conchide că în perioadă de criză economică nu se poate conta ca pierderile cauzate prin reduceri de tarife să fie compensate prin intensificarea traficului.

Nu știu dacă ni se poate aplica această constatare germană; dar mă întreb, dacă nu ar fi fost mai economic de a trimite o scrisoare francată cu 10 lei d-lui ministru Petrescu-Comnen la Berlin, cerându-i raportul direcțiunei căilor ferate germane, dat publicității anul trecut, în loc de a plăti D-lui Leverne **o leafă** *(scuzați, o indemnizație)* **de câteva milioane lei pe an,** *pentru a ne cita experințele altora!*

Toate acestea ar trebui să determine să nu ne mai mirăm când străinătatea — care ne face toate posibilitățile când e vorba de a ne jumuli — ne refuză încrederea când exprimăm dorința de a zbura cu propriile noastre aripi.

R. D. LECCA

NEPĂSARE ȘI PARȚIALITATE

Țara de izbeliște.— Jalea dela Tg. Frumos

Numai știu pentra a câtea oară am fost inundați;— noi locuitorii din Târgul Frumos, — anul acesta!

Credeam, că după potopul din Iunie, ce a pricinuit atâta rău locuitorilor din centru și partea vestică a orășelului, vom fi scutiți de alt dezastru. Dar în ziua de 2 August către seară, altă rupere de nouri a avut loc în direcția Voinești lor și alt potop de ape s'a revărsat asupra locuitorilor din partea sudică a orășelului, — inundând întregul cartier și rupând și podul, ce leagă orășelul cu satele: Buznea, Brăești, Cristești, etc.

Supărarea și răbdarea locuitorilor a ajuns culmea și aceasta cu atât mai mult cu cât autoritățile de resort arată prea mare nepăsare!

Știu precis: că după dezastrul din Iunie, lumea necăjită s'a alarmat și a făcut jalbe la prim rie. Știu precis, că autoritatea comunală a intervenit și ea mai departe, arătând starea disperată în care se află locuitorii și rugând a se lua măsuri de remedierea răului. Mai știu că tot aceasta cu mult înainte a intervenit pentru cedarea din islazul comunal a 15 H. a. de loc pentru construcții de noui locuințe inundaților etc.; dar toate acestea n'au avut rezultatul dorit; iar cetățenii, primejduiți stau cu frica'n spate, ori să mută din loc în loc pentru a nu-și pune în pericol măcar viața, așa cum se mutau odinioară strămoșii noștri de frica barbarilor năvălitori.

Până'n prezent, nici pământ pentru noui construcții nu s'a dat nici d-l inginer dela Iași n'a venit ca să cerceteze, ce s'ar putea face pentru evitarea inundațiilor în viitor, deși a promis și a fost așteptat într'o zi și în alta de locuitorii și deși am fost de față, când d. primar a vorbit cu d-sa la telefon invitându-l stăruitor să vină.

De unitatea de soldați, care era vorba să fie trimisă pentru lărgirea și adâncirea Bahlueților, nici vorba nu mai e. Singură direcția căii ferate a făcut ceva, pentru evitarea răului în viitor.

Și atunci, domnilor, vedeți că lumea are dreptate să strige: că se promit multe, dar nu se face decât foarte puțin; că ceiace se face, se face numai la centre, iar în provincie mai nimic sau de mântuială, cum s'a făcut cu podul din Târgul-Frumos, care e o batjocură, și un permanent pericol; că se mai găsesc fonduri pentru orașe, cum s'a găsit de exemplu pentru Bârlad, dar pentru orășele ca Târgu-Frumos, nu!

Acestea-s lucruri cari te revoltă sufletește, cari te scandalizează și cari nu trebne să mai dăinuiască!

Lumea trebuește tratată și satisfăcută la fel în epoca democrației.

Iconom N. Dărângă
Tg. Frumos

Lacrimi, la farmacie

Un preparat curios pentru melancolici

In multe farmacii din Viena atrage atenția următorul anunț curios: „Vindecare prin lacrimi. Incercați noul preparat miraculos Velikowski".

E vorba de niște pilule, care provoacă lacrimi. Preparatul a fost făcut de către doctorul Immanuel Velicowski, care a constatat că melancolia e de cele mai multe ori provocată de faptul că omul nu poate plânge. Melancolicii au deobiceiu ochii uscați. Omul care plânge, se ușurează și apoi își revine.

Deaceia doctorul Velicowski a lansat preparatul respectiv. Astfel melancolicii își pot cumpăra.... lacrimi la farmacie!

In pag. 4-a:

ULTIMA ORA telegrafică și telefonică

SUBT VRAJA UNUI MIRACOL

Am relatat cazul curios dela Beauraing (Belgia), unde e un peleriraj de sute de mii oameni, care vin să vadă pe tânărul ce ar fi vorbit cu Fecioara Maria. Sub mirajul acestei credințe, au sosit în fața peșterei miraculoase, bolnavi și bătrâni din toate regiunile, în speranța unei alinări. Scena e sugestiv reprezintată în clișeul alăturat.

DIN TOATA LUMEA

Clubul celor 50 kilograme — La New-York, un grup de femei a înființat un așa numit „club al celor 50 kilograme". Membrele grupării au hotărât să nu depășească această greutate.

In acest scop, clubul a fost înzestrat cu o sală de masaje, cu o piscină și cu o sală de gimnastică.

Cel puțin un ceas pe zi, femeile respective trebue să-l consacre îngrijirii trupului. Primul lucru ce-l fac când sosesc la club, este să consulte cântarul.

Imediat ce vreo femeie constată că a îngrășat cu câteva grame, peste cifra maximă de 50 kilograme, se supune unui regim special de masaje și sporturi. Acest regim nu încetează, până când greutatea corpului nu revine subt limita celor 50 kgr.

Interesant este că pentru slăbire, femeile din clubul american nu se chinuesc nici cu oțet și lămâi, nici nu rabdă de foame. Singurul mijloc de a păstra silueta este gimnastica.

După ora de sporturi, femeile mănâncă cu poftă. Dar apoi aplică regimul sportiv, pentru a reveni la greutatea fixată.

E și asta o distracție.

*

Un câne la proces — Un proces interesant s'a judecat la Oslo (Norvegia). Societatea pentru protecția animalelor a dat în judecată pe un anume Adolphe Techer, care a maltratat un câne pe stradă.

Pentru a convinge pe judecători, societatea a adus câne le în instanță. Animalul, decum l-a zărit pe acuzat, s'a refugiat într'un colț, cu o vădită expresie de teamă. Dovada aceasta a fost destul de elocventă.

Inculpatul a fost condamnat la amendă, cu specificația că în caz de recidivă va primi și închisoare. De unde se vede că'n alte părți, protecția animalelor nu este o simplă vorbă.

*

Radio și telefon — Și în Anglia, incontestabil una din cele mai civilizate țări, mai există mulți oameni pentru care telefonul și radio-ul constitue încă o enigmă.

Deaceia s'au organizat echipe de propagandiști, care au colindat satele mai izolate din Anglia, explicând țăranilor ce este telefonul și radiofonia.

Numeroși săteni au fost învățați să vorbească la telefon și au fost puși să asculte audiții radiofonice. Pe figura lor se citea laolaltă surpriză și bucurie.

Și la noi parcă există niște sinecuriști pentru propagandă culturală! Dar aceștia n'au decât o singură ocupație: să încaseze leafa!

*

183 oameni imită pe ex-Kaiserul Wilhelm— La Hollywood se turnează un nou film de război, reprezintând în special acțiunea militară a Germaniei. Pentru o scenă era nevoie de o persoană, care să imite pe ex-Kaiserul Wilhelm.

In acest scop, casa de filme a publicat mai multe anunțuri în ziare. Rezultatul a fost într'adevăr surprinzător. S'au prezintat nu mai puțin decât 183 persoane, care imitau perfect ca înfățișare pe fostul împărat german.

Regisorii se aflau în încurcătură, neștiind pe cine să aleagă. Concurenții au fost supuși unei probe scenice și în cele din urmă a fost ales un anume Jean Tilden, care pe lângă chipul asemănător, a dovedit și frumoase însușiri artistice.

Regisorii speră că vor avea un... veritabil Kaiser Wilhelm!...

In Germania

Și nevestele funcționarilor trebue să fie ariene!

Ministrul prusian de interne a transmis un ordin circular la toate primăriile, în care atrage atenția că nu numai funcționarii, ci și nevesle lor trebue să fie de origină ariană.

Dispoziția va fi aplicată cu strictețe. Și dacă va exista vre-o îndoială asupra originei unei neveste de funcționar, chestiunea va fi examinată „științificește" de către experții atașați la ministerul de interne din Berlin. Dacă experții vor crede că femeia n'are sânge curat arian, soțul funcționar va fi dat afară din slujbă.

Multe năzbâtii se mai întâmplă în lumea asta!

200000 lei, un nas

Un proces interesant în Austria

Un proces interesant s'a judecat la Braunau am Inn, în Austria.

Funcționarul Victor Buras a fost atacat de un câne voinic, care i-a sărit în față și i-a mușcat grav nasul. Victima, după ce a ieșit din spital, s'a adresat justiției contra d-nei Grub, stăpâna câinelui, cerând despăgubiri importante.

Cum în Austria există un regulament, care prevede că toți câinii răi trebuie să poarte botnițe, d-na Grub a fost condamnată să plătească daune în sumă de 10.000 shillingi. Așa dar, nasul a fost evaluat la 200.000 lei.

Și totuș, cu siguranță, omul ar fi preferat să rămâe cu nasul întreg!...

x ABONAMENTE în orice localitate balneară sau climaterică, 50 lei lunar.

MICI DISTRACȚII...

Vorbe...

Bonboane acre

D. prefect Petrovanu pavează șoseaua destul de bună spre **școala normală,** *unde d-sa e profesor.*

Ziarele

Se pavează drumuri bune
Și e mare cheltueală.
Dar în schimb se poate spune
Că e o șosea... *Normală!*

*

Un excroc a fost arestat la Bălți, pentrucă s'a dat drept inspector ceferist.

Ziarele

Pentru c. f. r. simțise
O vocație cumplită,
Căci dela'nceput pornise
Pe o... linie greșită!

i. b.

...și fapte

Hitler și evreii

Maier și Levy vorbesc la cafenea. Despre ce? Evident, despre situația din Germania.

— Măi, Maier, eu îmi explic, pentruce Hitler îi persecută pe evrei.

— Ei, pentruce?

— Pentrucă e burlac.

— Dar ce are a face una cu alta?

— Păi, dacă Hitler n'ar fi burlac, ar avea el bucuriile lui...

Ce timp

La lecția de gramatică, profesorul întreabă:

— Când spun „am plecat la băi", ce timp este?

— Trecutul, domnule profesor.

— Foarte bine; dar când spun „voiu pleca la băi", ce timp e?

— Timpul vacanței!..

Procesul

Rosenberg vine la un avocat. După ce aude despre ce este vorba, avocatul spune:

— Domnule, te asigur că sută la sută câștigăm procesul.

Rosenberg își ia pălăria și vrea să plece:

— Mulțumesc; renunț la proces.

— Dar e absurd; îți dau orice garanție că dreptatea e de partea noastră și luăm banii cu despăgubiri, cu cheltueli de judecată, cu...

— Domnule avocat, eu nu mă judec.

— Dar pentru ce?

— Pentrucă așa cum v'am povestit cazul, m'am pus eu în locul...adversarului!

Intre vânători

— Și zici că Popescu a împușcat un iepure.

— Da; când a țintit spre o căprioară...

Clipe vesele

— Dragul meu, nu mă mai iubești.

Altădată, când plângeam, veniai să mă întrebi, care e motivul.

— Da, scumpa mea; dar întrebările astea m'au costat prea scump.

(Continuarea în pag. II-a)

Cutreerând Palestina

Sinagogile din Ierusalim

Credință, tradiții și legende

Din vechiul templu evreesc din Ierusalim n'a rămas decât o mică porțiune din zidul înconjurător. Zidul plângerilor, de astăzi.

In locul templului de altă dată, se află Moscheia lui Omar, cu o vastă piață virană împrejur, care ocupă mai mult decât un sfert din Ierusalimul vechiu. Celelalte trei sferturi ale orașului, în proporții aproape egale, formează cartierele creștin, mahomedan și evreesc. Intre acestea nu se poate face o demarcație precisă, deoarece toate casele mici, boltite și măcinate de vremi se aseamănă în aspectul bătrân și istovit, iar ulițele înguste și întortochiate se pătrund și se continuă într'o dezordine fără înțeles, cu impresie de labirint arhaic.

Sinagogile mari

Templul scufundat în trecut, e suplinit de cele două mari sinagogi din cartierul evreesc: sinagoga Churva și Sefardică. Sînt parcă două surori: le recunoști după asemănarea boltilor enorme. Sînt parcă două suverane: tronează impunător prin prestanță arhitectonică deasupra întregului cartier obosit.

Tradiția susține că sinagoga *Sefardică* a fost clădită în primul secol, de către Rabbi Johanan Ben Sakai. Acolo vin la rugăciuni tot felul de evrei: lemeniți, persani, caucazieni, marocani, etc. Vedem evrei negri, îmbrăcați în halate orientale și cu turbane roșii (unii cu fesuri). Par autentici arabi sau negri. Nici un moment n'am fi bănuit măcar că sînt evrei, dacă nu i-am fi găsit în sinagogă.

Churva este sinagoga lui Rabbi Iehuda, zidită în veacul al 13-lea. După patru secole a fost distrusă de un incendiu puternic și au trebuit să treacă 140 ani până când a fost restaurată în forma, în care e și astăzi. Ambele sinagogi, majestuoase și încăpătoare, prezintă un caracter asemănător întrucâtva cu sinagoga mare din Iași. O impresie de vechime și rezonanță istorică.

Galeriile dela etaj sînt rezervate femeilor, care vin zilnic, dimineața și seara, la rugăciuni, nu, ca în alte părți, numai în zilele de serbătoare. Slujba se oficiază ca și la noi, cu mici modificări în ordinea paragrafelor.

Cu prilejul acestei vizite, aflăm un amănunt interesant. Evreii de pretutindeni, la sfîrșitul rugăciunilor de Iom-Kipur, exclamă cunoscuta urare: „Leșana aba Birușalim" (Anul viitor, la Ierusalim). Evreii din Ierusalim, evident, au trebuit să schimbe formula. Ei rostesc o expresie, care înseamnă: „Să se desvolte Ierusalimul".

După rugăciunile de dimineață, în ambele sinagogi, se adună o armată de copii. Dascălul, cu tradiționala vargă amenințătoare, îi învață diferite pasagii biblice. Corul gălăgios se aude de departe și— la acest avertisment—mamele își trimet copiii la sinagogă, cu o vorbă de dojană la caz de nevoie. Ecoul corului te urmărește apoi tot drumul, ca o amintire tânguitoare.

Sinagogile legendare

In acelaș cartier, uliți întregi formează lanțuri de sinagogi. Curiozitatea se îndreaptă însă spre acele sinagogi vechi, aproape misterioase.

Ne oprim mai întâi la o „ieșive" (școala talmudică) *Etz Chaim* din curtea sinagogii Churva. O sală spațioasă, cu bănci, pupitre și rafturi încovoiate de sarcina cărților îngrămădite deavalma. Câțiva tineri și mai mulți bătrâni, aplecați peste bibliile trudite poate de veacuri, citesc tânguitor, cu atenția complect absorbită. Nu văd ce s'a întâmplat; nu știm cine intră.

Într'un colț, pe un lăicer, un moșneag cu părul și barba de zapadă, nu ridică ochii din carte. Simți voluptatea cu care descifrează slova trecutului. Nu-l interesează nimeni și nimic. Numai cartea, pe care o îmbrățișază deasupra genunchilor. E singura lui dragoste.

Același spectacol, aceiaș pasiune talmudică și în toate celelalte școli vecine (Porath Iosef, Torath Chaim, etc).

In apropiere, e sinagoga *Beth El* a cabaliștilor. Mai sînt și astăzi acei bătrâni cu aer enigmatic, care se ocupă cu știința cabalistă.

Sînt toată ziua cufundați în cărți enorme și vorbesc foarte puțin și grav, cu un ton sentențios, aproape profetic. Aceștia refuză adesea primirea vizitatorilor, când sînt sechestrați de preocupările cabaliste.

Trăesc o viață izolată și austeră, ca niște pustnici misterioși.

Sinagoga lui *Elie Anuvi* din vecinătate e pe jumătate ascunsă în pământ. Un decor sărac de bănci schiloade și covoare destrămate. Liniște de chilie și impresie de mister. Sinagoga e toată ziua goală, fiindcă grupul statornic de credincioși face rugăciunea în faptul zilei între 3 și 4 dimineață.

Lăcașul, ca mai toate celelalte, are un trecut legendar. Tradiția spune că pe vremuri, într'o zi de Iom-Kipur, lipsea al zecilea credincios la rugăciune. Rabinul și ceilalți enoriași erau disperați și cereau îndurare divină. Deodată și-a făcut apariția un bătrân sărac, care s'a dus la altar și neobosit a ținut locul „hazonului" până târziu seara, când a dispărut enigmatic. Era profetul Elie. Și de aici: numele sinagogii.

In acelaș lăcaș — continuă tradiția — stăpânirea găsise cadavrul unui copil creștin. Se răspândise tocmai atunci povestea omorului ritual. Rabinul fusese arestat și urma să moară în streang. In temniță însă, i-a apărut în vis profetul Elie, care i-a ordonat rabinului să rostească deasupra micului cadavru numele lui Dumnezeu: *Adonai*. Copilul a recăpătat suflare omenească și a povestit că a fost zugrumat de cei ce lansaseră cabala sângeroasă a omorului absurd.

Legenda, care adesea are mai multă viață decât adevărul, se păstrează și astăzi, intactă și autoritară, ca atâtea alte tradiții.

O singură familie

De acolo pornim spre cea mai interesantă sinagogă din Ierusalim, acea a Karaimerilor. In trecere, privim din nou prin fereastră prima „ieșivă". Au trecut cinci ore și totuș moșneagul cu părul de zăpadă a rămas, ca o statuă, deasupra cărții cu file mari, galbene. E parcă subt puterea unei vrăji copleșitoare.

In sfârșit, am ajuns. Coborâm într'o încăpere subterană, un fel de pivniță sinistră cu câteva bănci și un altar. O impresie rece de mister; de suferință și resemnare.

E sinagoga Karaimerilor. Sinagogă numai cu numele, fiindcă de fapt, de mulți ani, e pustie și tăcută, ca o grotă.

(Continuarea în pag. II-a)

PRODUSELE VICHY ETAT

PASTILE VICHY-ETAT 2 sau 3 după masă uşurează digestia

SAREA VICHY-ETAT Sare naturală extrasă din Ape 3 pentru a face ô apă alcainâ,

COMPRIMATE VICHY-ETAT Spre a se prepara singur o apă digestivă gazoasă

A se feri de contra-faceri şi substituţiuni.

Sobe de Teracotă

de cea mai bună calitate, funcţiune garantată cu preţurile cele mai eftine găsiţi la

L. C. Olşanschi

Strada Lozonschi No. 3

Sinuciderea

unei funcţionare

Chişinău 12.— Eri a încercat să se sinucidă consumînd câteva grame de stricnină tânăra Nadia Golban fost funcţionară la parchetul local. Starea ei e gravă.

Cauza actului disperat ar fi mizeria.

x **ABONAMENTE** în orice **ocalitate balneară sau climatică, 50 lei lunar.**

SE GĂSEŞTE PRETUTINDENI

Apa Breazu

DESFUNDĂ INTESTINELE-CURĂŢĂ STOMACUL

Spală Ficatul, Rânichii şi Beşica udului.

TOPEŞTE GRĂSIMEA.

Ca atare neîntrecută ca apă dietică, contra Obesităţei.

Un pahar de apă dimineaţa pe nemâncate.

Băile Vatra Dornei

Altitudinea 806 m.

Sezon 1 Iunie—30 Septembrie

Băi de acid carbonic natural—Nămoluri balsamice şi răşinoase Institute de Hidro şi mecano-terapie modernă—Băi solare—Plaje—Distracţii—Excursiuni în împrejurimea pitorească—Muzică militară.— Preţuri reduse. Prospecte şi informaţiuni prin

Comisia balneară Vatra Dornei

Eau de Cologne No. 3111

Cea mai fină apă de Colognie refrişantă cu parfum natural de Farina, este ideală pentru funcţionarii de birouri, magistraţi, avocaţi, ofiţeri, voiajori, dind voiciune şi supleţă tuturora.

fl. 100 gr.	250 gr.	500 gr.	1000 gr.
Lei 28	Lei 70	Lei 130	Lei 250

LA „ELEFANT" strada Cuza Vodă No. 62

Asociaţia Comercianţilor şi Industriaşilor din Iaşi

Se aduce la cunoştinţa Domnilor comercianţi şi industriaşi că începând din ziua de 10 August a. c. li sunt puse la dispoziţie în localul Camerei de Comerţ şi Industrie din Iaşi, listele de alegători pentru viitoarele alegeri dela această Cameră

Domnii Comercianţi şi Industriaşi sunt rugaţi a cerceta imediat cu toată atenţiunea aceste liste şi a ne comunica dacă sunt înscrişi în ele şi dacă sunt înscrişi la categoria din care fac parte în mod legal.

De asemenea sunt rugaţi a ne comunica şi dacă cunoscuţi de ai d-lor sunt trecuţi la categoria respectivă legală sau dacă nu cumva au fost cu totul omişi.

Asociaţia are un birou special pus GRATUIT la dispoziţia d-lor Comercianţi şi Industriaşi, pentru a face toate contestaţiunile şi înscrierile conform legei, obligându-ne a le şi susţine.

Aceste semnalări trebuiesc comunicate Asociaţiei la sediul ei din str. Lăpuşneanu 6— cel mai târziu până la 21 curent deoarece în ziua de 25 August a. c. expiră termenul până când aceste contestaţii trebuesc înregistrate la Camera de Comerţ.

Preşedinte, N. GHEORGHIADE

Cămăşi dejalin ultimele modele gata şi de comandă cu preţuri fără concurenţă găsiţi la magazinul **„SURSA"**

Cea mai bună încălţăminte

puteţi cumpăra cu 30% mai eftin

LA MAG. **„Pantofil"**

Strada Cuza-Voda 35

(alăturea de Bolangeria „Fulgerul din Bucureşti")

PROFITAŢI DE OCAZIE.

Imediat şi ori cine poate fotografia, cumpărând un aparat fotografic, cu un curs complect de fotografie, pentru suma de Lei **250**

Numai la **FOTO MIMOSA**

str. Cuza Vodă 7 (vis-a-vis de Chestura Poliţiei)

Wagons-Lits\Cook

ORGANIZAŢIUNE MONDIALĂ DE VOIAJ

Dela 20—30 August va avea loc o mare excursiune la

P R A G A

cu tren special. Condiţiuni extrem de avantajoase. Paşaport colectiv. Preţurile : Drumul dela Cernăuţi-Praga şi retour cl. II Lei 2200 ; cl. III 1600 ; întreţinere completă, hotel, bacşişuri şi transfert Lei 5470 cl. II; Lei 4670 cl. III, inclusiv drumul.

Inscrierile NUMAI până la 12 August a.c. la Agenţia WAGONS-LITS Iaşi, Piaţa Unirei

Informaţiuni

x **Un subsecretariat al ordinei publice?** — Ziarul „Tempo" anunţă că se proiectează înfiinţarea unui subsecretariat al ordinei publice pe lângă ministerul de justiţie.

Acest subsecretariat ar urma să conducă jandarmeria, parchetele şi poliţia, ministerul de interne rămânând numai cu administraţia.

x **Aviaţia civilă.** — Începând de Luni 14 crt. Iaşul va avea legături aeriene în fiecare zi cu Chişinău, Galaţi, Constanţa şi Balcic.

Luni, Miercuri şi Vineri, avionul va pleca dela aeroportul local la ora 9.55 dimineaţa, iar Marţi, Joi şi Sâmbătă la ora 8.20 dimineaţa.

In afară de aceasta, Luni Miercuri şi Vineri va pleca dela Iaşi un avion spre Cernăuţi, la ora 9.55 dimineaţa.

x Camera de punere sub acuzare judecă azi apelul făcut de parchetul general contra clasării dosarului neregulelor dela biblioteca Universităţii.

x **Căldură mare**—La Bucureşti, termometrul a înregistrat ieri 35 grade la umbră şi 55 grade la soare.

x Intre cele 15 familii ieşene care au părăsit ieri Iaşul pentru Palestina, se află şi cunoscut industriaş ieşan d. Lobel, coproprietarul fabricii de sifoane „Lumina" din str. Lozonschi.

D. Lobel şi-a vândut zilele trecute imobilele din str. Brăteanu 6, luând suma de 1.200.000 lei.

Cutreerând Palestina

SINAGOGILE DIN IERUSALIM

CREDINŢĂ, TRADIŢII ŞI LEGENDE

(Continuarea din pagina I-a)

Acelaş tradiţie veche, care intervine peste tot, povesteşte:

Secta Karaimerilor a luat fiinţă în veacul al optulea.

Caracteristica ei era de a respecta strict numai cuprinsul Bibliei, înlăturând cu desăvârşire toate cărţile de interpretări şi comentarii. Intr'o zi sinagoga a fost vizitată de filosoful Maimonide, care a rămas intrigat de faptul că multe cărţi sfinte nerecunoscute de enoriaşi au fost îngropate subt scara de peatră a lăcaşului. Maimonide, în acel moment de enervare, i-a blestemat pe Karaimeri să nu mai aibă „mine" (adecă zece oameni pentru rugăciune). Şi de atunci—se spune — secta s'a fărimiţat şi s'a topit, într'adevăr ca subt puterea unui blestem.

Astăzi, din tagma Karaimerilor, nu mai există decât o singură familie izolată, retrasă, evitată. E ultima rămăşiţă a cutezanţei postume.

*

Sâmbătă seara.

Prilejul unui spectacol interesant: masa de „şaloşides" la cel mai renumit renumit rabin din Ierusalim, rabinul Cuck.

Ne ducem în oraşul nou, la casa „ţadicului". In trei odăi mari, în jurul meselor şi pe băncile laterale, peste o sută de credincioşi de toate vrîstele aşteaptă nerăbdători Rabinul, într'un splendid caftan de mătasă neagră, cu iarmucă cu blană, intră majestuos, însoţit pe doi ajutori. E un om de aproape 60 ani, cu barba căruntă. Autoritar. Impunător.

Enoriaşii se dau de o parte şi se apleacă respectuos. Se face rugăciunea de seară, după care urmează masa tradiţională. O masă de entuziasm şi evlavie. Se cântă, se povestesc întâmplări citite sau auzite, se interpretează pasagii biblice. Din când în când intervine rabinul şi toţi îl ascultă, cu un respect cucernic.

Au trecut două ore şi masa continuă...

*

E noapte. Vrem să cunoaştem priveliştea oraşului vechiu sub farmecul lunei.

Coborâm din nou în acel labirint de uliţi înguste, de ganguri şi bolţi. Unghere întunecoase răspândesc teamă; hrube pustii împrăştie mister. E parcă decorul unui roman sinistru.

Iată însă o stradă cunoscută. Iată sinagogile şi prima „ieşivă". Privim înăuntru. Şi, la fel ca în clipa 'ntâia, moşneagul cu părul de zăpadă, lângă o rămăşiţă de luminare, îmbrăţişează aceiaş carte veche, cu aceiaş voluptate fanatică...

I. BERG

ACTUL DISPERAT

al unei învăţătoare

Bârlad 12 — D-na Paraschiva Coman, învăţătoare în jud. Tulcea, a sosit acum câtva timp la părinţii ei din satul Vinderei (Tutova).

Invăţătoarea era foarte abătută, din cauză că-i murise soţul. Ieri, într'un moment de disperare, d-na Coman s'a spânzurat într'o odaie din casa părintească.

Şi la Cernăuţi

Cernăţi 12 — O încercare de sinucidere s'a înregistrat în str. Clocucica 73. Tânărul Adolf Bohaceco a înghiţit o substanţă otrăvitoare şi în stare destul de gravă a fost internat în spital.

Cauza gestului disperat nu se cunoaşte încă.

Control la magazine

şi intreprinderi

Liste cu numele şi... religia funcţionarilor!

Câţiva comercianţi din localitate ne relatează faptul surprinzător că mai mulţi comisari şi sub-comisari colindă magazinele şi întreprinderile particulare din Iaşi, pentru a întocmi liste cu numele funcţionarilor.

Curios este însă faptul că agenţii poliţiei cer patronilor să precizeze şi... religia slujbaşului. Unii negusturi care au protestat contra acestui control ciudat, întrebând pe ce ordin se bazează, au fost ameninţaţi — după cum ni se afirmă—cu închiderea prăvăliilor.

Spre a evita acest lucru, cei mai mulţi negustori s'au supus şi au dat indicaţiile cerute.

Partea mai curioasă, este că ambele instituţii în legătură cu negoţul—Camera de Comerţ şi Camera de Muncă—informate despre acest fapt, au rămas stupefiate, ignorînd cu totul che ţiunea. Parcă nici n'ar fi vorba de un caz petrecut la Iaşi!..

In definitiv, proprietarii şi comercianţii ar înţelege întocmirea unor liste de funcţionari, ce ar putea avea scop statistic. Dar pentruce precizarea religiei?

E vorba poate de o nouă circulară a d-lui Vaida?

MICI DISTRACŢII...

(Continuarea din pagina I-a)

Intr'un mare magazin, un domn se rătăceşte de nevasta lui. Domnul colindă tot magazinul.

— Ce căutaţi?

— Mi-am pierdut soţia.

— Treceţi la etajul II, raionul de doliu...

*

— Cum ţi-ai făcut toaleta asta nouă?

— Prin propriile mele merite.

— Aşa?

— Da; mi-am desobişnuit bărbatul să fumeze şi să meargă cu tramvaiul...

*

— Pentru ce ai stat în închisoare?

— Din cauza miopiei.

— Cum asta?

— Nu l-am zărit pe poliţist, în timp ce devalizam magazinul...

*

— Nevastă-ta e econoamă?

— Uneori. De pildă, când a împlinit 40 ani, a serbat numai 26...

Bibliografie

Libertatea (Nr. 15-16), revistă politică, socială, economică, subt direcţia d-lui I. Gigurtu. Semnează articole de actualitate d-nii Gh. Brătianu, G. Ionescu-Siseşti, M. Sanielevici, G. Strat, Al. Vianu, C. D. Anghel, E. Poulopol, St. Antim.

In rest, note, comentarii, observaţii.

— *„Viaţa Basarabiei"* (pe luna lulie), revista d-lui Pan Halippa, prezintă un material interesant despre provincia de peste Prut. Colaborează d-nii Victor Eftimiu, A. V. Sava, E. Gane, Octav Sargeţiu, Sergiu V. Cujbă, Const. Teodorescu, A. Terziman, M. Bircă. Completări: recenzii, însemnări, cronica revistelor.

— *Incotro* (Nr. 112) cuprinde un material amuzant cu privire la chestiunile la ordinea zilei. Din sumar: Hitler, Goering, Goebbels în halat şi papuci, Scriitorii stau cu regele la masă, Cum se scrie românește, Serbările din Megaria, Un mare aquarism în Capitală. etc. In plus, anecdote, polemici, indiscreţii. Cu desene de Dragoş şi Arestin, exemplarul în 12 pagini, 7 lei.

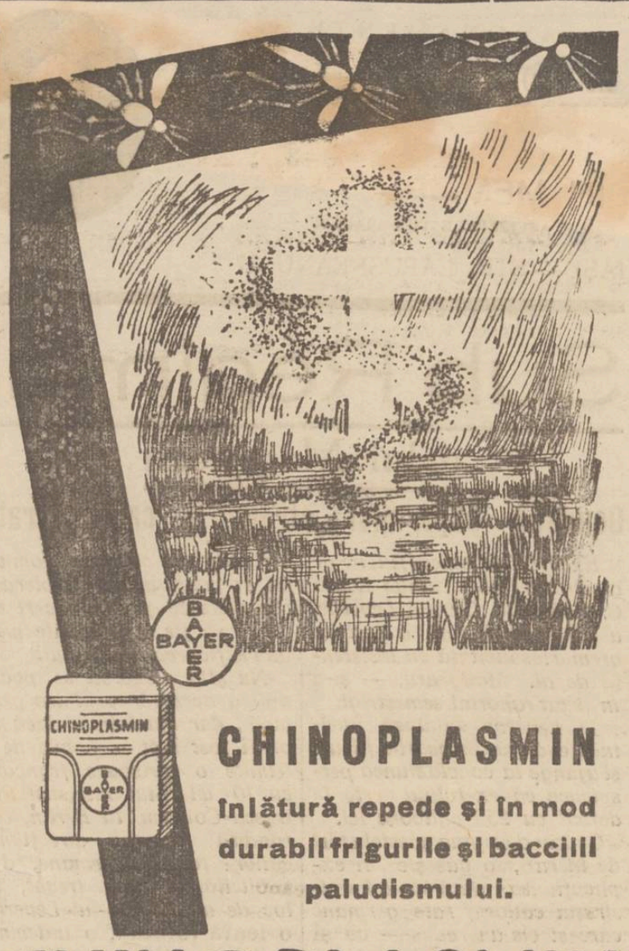

CHINOPLASMIN

înlătură repede şi în mod durabil frigurile şi baccilii paludismului.

CHINOPLASMIN

Continuă sforţările pentru mutarea la Chişinău a Facultăţii de agronomie din Iaşi

Se ştie că acum câtva timp se anunţase că basarabenii ar renunţa la mutarea facultăţii agronomice la Chişinău, spre a se înfiinţa în schimb o Academie agricolă în capitala Basarabiei.

Intr'un interview acordat unui ziar din Bucureşti, d. subsecretar Crihan desminte însă această versiune. D-sa a declarat următoarele:

— „Dimpotrivă vom face tot ce-mi stă în putinţă, pentruca facultatea agronomică din Iaşi să fie mutată la Chişinău în întregime. Cred că la 1 Octombre va începe să funcţioneze normal acolo".

D. Crihan a desmințit apoi şi afirmaţia că transferarea facultăţii ar avea scopul de a plasa câţiva „partizani" la Catedre universitare.

ATAC ASUPRA UNEI DILIGENŢE în judeţul Bălţi

MAI MULŢI COMERCIANŢI JEFUIŢI

Bălţi 12 — Un îndrăzneţ atac banditesc s'a înregistrat în judeţul nostru. Eri dimineaţă o diligenţă cu mai mulţi negustori din Teleneşti a pornit spre Calaraşi.

Intr'o pădurice, doi bandiţi mascaţi şi înarmaţi cu revolvere, au oprit diligenţa, somând pe pasageri să le predea banii.

Ceiace-i mai curios, este că banditii au ştiut sumele de bani pe cari le aveau comercianţii asupra lor, precum şi numele multora din ei.

După ce au încasat banii, banditii au mulţumit respectuos comercianţilor, dispărând în pădure.

Se crede că ar fi vorba de temuţii bandiţi Groissman şi Răsmeriţă, scăpaţi recent din puşcărie.

S'au dat ordine pentru arestarea lor. *Cor.*

Moarte suspectă

pe linia ferată

Bălţi 12. — Lângă staţia Buciumeni a fost găsit eri după amează cadavrul unui tânăr oribil mutilat de tren.

Incepându-se cercetări, s'a putut stabili că este vorba de tânărul Eli Belschi originar din Bălţi.

Tânărul a pornit cu trenul din Ungheni însoţit de câţiva prieteni.

Pe drum însă s'au luat la ceartă şi se crede că aceştia l'ar fi aruncat din tren.

Se face cercetări în acest senz. *Cor.*

SPORTUL

„UNIREA C. F. R." PAŞCANI

JOACĂ IN LOCALITATE

Duminică 13 crt. se va desfăşura la parcul sportiv un interesant match de foot-ball. Gruparea „Unirea" c.f.r. din Paşcani se deplasează în localitate spre a se întâlni cu „Textila" într'un match revanşă.

Intâlnirea se anunţă cât se poate de atractivă pentru spectatorii balonului rotund. Ca deschidere, se va disputa un match între „Victoria c.f.r." şi „Concordia" juniori.

Spectacolele zilei

UNDE MERGEM ASTAZI?

12 AUGUST

Cinema Trianon.—*„Copilul nimănui"* cu Jackie Cooper şi Boris Karloff; *„Paradisul diabolic"* (film ştiinţific — documentar).

Cinema Sidoli (grădina şi sala). — *„Loteria diavolului"* cu Elisa Landi; *„Lilion"* cu Charles Farell. Jurnal sonor *Fox.*

Grădina Pomul Verde — *„Evrei din Buenos-Ayres* cu actorii Misa Fişsohn—Sara Ghingold-Max Zelniker

Strandul Iaşilor (strada Palat). Distracţii în aer liber, înot, plajă, canotaj, dans, tennis, exerciţii gimnastice.

Bufet bine asortat.

x Ministerul de finanţe (serviciul de control al spirtului), printr'o adresă, a făcut cunoscut pachetului să urgenteze lucrările de trimetere în judecată a celor ce au rupt sigiliile la fabrica de spirt Nicolina.

REMINISCENȚE DIN TRECUTUL IAȘULUI CULTURAL

IN MEMORIA EMILIEI HUMPEL-MAIORESCU

O duioasă intervenție a d-nei Elena Meissner

D-na Elena C. Meissner a trimis d-lui primar al Iașului, următoarea duioasă întimpinare:

Subsemnata Elena C. Meissner, ca foastă elevă a neuitatei profesoare și mare educatoare Emilia Humpel (soția ilustrului Titu Maiorescu) care a înființat la Iași și dirijat câteva decenii „Institutul liceal de Domnișoare" denumit „Institutul Humpel";

Impreună cu câteva din elevele care au absolvit acel liceu, mai jos semnate, vă rugăm să bine voiți ca în amintirea marei educatoare și chiar pentru cinstea Iașului cultural, să denumiți actuala stradă Școalei de Arte, *„Emilia Humpel-Maiorescu"*.

Aceasta întrucât „Școala de Arte" nu mai există de foarte mulți ani pe acea stradă și întrucât „Institutul Humpel" a funcționat la început în fața acestei străzi în imobilul care ulterior a intrat în proprietatea Școalei Notre Dame de Sion.

Liceul Emiliei Humpel a luat ființă în anul 1870 la Brașov și după îndemnul și insistența lui Titu Maiorescu, Emilia Humpel l-a transferat la Iași în anul 1872, selecționând cel mai distins corp profesoral din care au făcut parte între alții P. Poni, Gr. Cobălcescu, Nec. Culeanu, I. M. Melik, St. Vârgolici, A. Lambrior, M. Eminescu, C. Leonardescu, Leon Cosmovici, I. Rallet, I. Paul, O. Erbiceanu, C. Hogaș, L. Sinigaglia, Ed. Caudella, etc.

In liceul Humpel au fost educate generații întregi din Iași și din Moldova, dând loc la o serie de absolvente care au alcătuit flora intelectalității feminine și la o serie de profesoare reputate în învățământul nostru pe țară ca: Ana Conta Chernbach, Tereza Stratilescu, Cornelia Chernbach-Tatușescu, Ecaterina Panaitescu-Stratilescu, Dea Bogonos, Sofia Teodoreanu, etc.

Pentru rodnica activitate culturală și pedagogică desfășurată de neuiata noastră profesoară Emilia Humpel și pentru rolul atât de important pe care l-a avut în societatea culturală a Iașului și a Țării, vă rugăm D-le Primar, să binevoiți a admite acest pios omagiu, acceptând propunerea noastră și intitulând amintita stradă, *„Strada Emilia Humpel—Maiorescu"*.

Pentru care vă exprimăm anticipat recunoștința noastră.

Elena C. Meissner

x Nimic nu indispune mai mult ca durerile de dinți și nevralgiile. Remediul este simplu. O cachstă de „DALIN" le face să dispară în cîteva minute fără a vătăma cât de puțin organismul. De găsit la toate Farmaciile. 13

x „Chino-vinul Dr. Rătianu" cu China Kola, Coca, Gențiană și Glicerofosfat de Calciu întărește organismul dându-i vigoare. Se recomandă cu mare succes convalescenților și anemicilor, mărindu-le pofta de mâncare.

Depozit Farmacia Dr. Rătianu str. Cuza Vodă 48.

Grădina Pomul Verde Astă seară Sâmbătă 12 August

DEBUTUL MARELUI ARTIST **Mișa Fiszon**

cu concursul excelentului comic **Max Zelniker** și drăgălașei subrete **Sarah Ghingold**

EROII DIN BUENOS-AYRES

după romanul lui Koroleńco

IAȘUL ȘI CURSELE DE AVIOANE

Construirea unei aerogări.- Alte proecte.

Ce ne declară d. A. Cantacuzino-Pașcanu, directorul aviației civile

D. Alexandru Cantacuzino-Pașcanu, directorul general al aviației civile, a sosit astă-zi dimineață din București, plecând cu trenul la moșia d-sale din Vlădeni-Iași.

In trecere prin gara locală, împreună cu d. Jean Rallet, comandantul aeroportului civil din orașul nostru, am stat de vorbă câteva minute cu d. Cantacuzino-Pașcanu.

Cu gentileța ce-l caracterizează, d-sa ne-a pus la curent cu câteva probleme importante privind aviația civilă.

Aero gara ieșană

In ce privește amenajarea aeroportului local pe terenul dorit de primărie în Aron Vodă, dacă oficialitatea ieșană va înțelege avantajul traficului comercial pe liniile aeriene, ar fi posibil ca în toamnă, cu prilejul vizitei M. S. Regelui în localitate, Suveranul să pună peatra fundamentală a aero-gării ieșene.

Dat fiind solicitudinea de până acum a d-lor primar P. Bogdan și prefect V. Petrovanu față de d. Ralett, este aproape sigur că dorința d-lui Cantacuzino se va realiza în toamnă.

In acest caz se va construi o aero-gară, un hangar de avioane, un depozit de benzină și uleiuri, post de T.F.F. și meteorologie.

Alte curse aeriene

Din proectele pregătite, d. director general Cantacuzino ne-a declarat că se va inaugura linia aeriană spre Praga prin Cluj. Aceasta, în urma convenției cu Cehoslovacia, care deasemenea va pune în circulație avioane spre București.

Cursele se vor face de 3 ori pe săptămână, atât cele românești cât și cele cehoslovace.

In acest scop se va face o încercare cu un avion Dehavilland - Dragon, motor „Gibse", construit complect din lemn. După ce se va vedae perfomanța acestei probe, se vor lansa cinci avioane „Dragon". Un avion costă 2 milioane lei cu instalațiile T. F. F.

Construirea avioanelor va fi încredințată fabricelor „Zamfirescu-Set" și „Icar", iar motoarele „Gibse" se vor excuta la I. A. R.-Brașov.

Situația Iașului.

D. Cantacuzino ne-a mai declarat că în cazul când Iașul va avea o aero-gară și un aeroport propriu, linia principală Varșovia-Danzig-București va deservi și capitala Moldovei.

In caz contrar, Iașul nu va mai fi linia principală, rămânând una secundară desevârșită de un avion ce va face cursa între Iași și Chișinău.

*

Plecarea trenului ne-a despărțit de d. Cantacuzino-Pașcanu, rămânând ca într'o convorbire viitoare d-sa să ne mai vorbească și despre alte proecte și realizări ale aviației civile.

C. Vlad

PATRU BASARABENI S'AU INECAT IN PRUT

Lipcani 12. — O mare nenorocire s'a întâmplat în apropiere de Lipcani, impresionând adânc întreaga populație a târgului și împrejurimilor.

Locuitorul Gherasim Baiura cu soția sa Serafina și cu femeia Nadejda Moldovanu, toți din satul Șirăuți, pendinte de Lipcani, se întorceau aseară dela munca câmpului din Tg. Rădăuți-Dorohoi.

Spre a scurta drumul, ocolind podul de fier, au angajat pe copilul Ștefan Filip Moldovanu, tot din Șirăuți să-i treacă Prutul cu barca.

La mijlocul apei, barca s'a răsturnat, și toți 4 s'au înecat. De notat că Prutul în dreptul satului Șirăuți, e foarte adânc.

Până în prezent, cadavrele nu au fost pescuite.

Primăria Lipcani a telefonat azi cazul d-lui prefect de Hotin.

Dl. Plut. jand. Popa, șeful postului Lipcani, a plecat la fața locului pentru cercetări.

Coresp.

Magazinul Fotescu

Strada Lăpușneanu No. 29

Bine asortat cu piese de schimb **originale Ford**, accesoriile diferitelor mașine precum și accesorii de biciclete. **Radio și gramafoane.**

Plăci și patefoane se vând în rate, fără aconto, la funcționarii și pensionarii statului. Stok Cauciuc Goodrich.

Liceul Ortodox de fete

„Elena Odobescu"

strada Lascar Catargi 20

Școală cu drept de publicitate. Taxele foarte reduse. Informațiuni pentru înscrieri se pot lua zilnic, între 4—6 p.m. la cancelaria școlii.

INFORMAȚIUNI

x Aflăm consternanta știre că starea marelui savant Al. Philippide este foarte gravă. Medicii sînt cu desăvîrșire pesimiști.

x D-na Ghizela Unterman din Tg. Frumos a introdus o contestație împotriva urmăririi pentru suma de 77 mii lei întreprinsă de Administrația financiară.

D-na Ghizela Unterman arată că n'ar avea nici o datorie.

x Un ordin circular sosit autorităților noastre, face cunoscut că pentru dările în restanță, sătenii să fie obligați la zile de prestație pentru repararea drumurilor.

x Trimiși în judecată.— Parchetul a terminat cercetările în legătură cu operațiile pungașilor de buzunare constituiți în bandă și care operau în special în cartierul gării prin sistemul „grant."

Au fost trimiși în judecată pentru furturi pungașii Dumitru Creescu din Socola 116, Ion Loghin din șos. Națională 120, V. Bobârc din Țicău, C. Bandac din str. Gându 10 și Ioachim Ștefănescu din mahalaua Frumoasa.

Toți sunt menținuți arestați

Comemorarea rabinului Fridman din Ștefănești

Pe baza hotărârii luate în urmă cu o lună de zile de rabinul Haim Rabinovici, președintele Sfatului rabinic din Iași, societățile talmudice din localitate, „Hevra Mișnaiot" și în genere toți talmudiș ii ieșeni au învățat și recitat în cursul celor patru săptămâni dela decesul bătrânului mare rabin Fridman din Ștefănești, capitolele din Talmud.

„Siemul" (adică încheerea) se va face mâine Duminică ora 6 d. la „Ștefanester Klaus" din str. Elena Doamna de rabinul Rabinovici în prezența tuturor hasidimilor, întrucât s'a împlinit o lună dela dispariția fostului mare rabin Matesiahu Fridman.

Către marele public

D. Carol Kratenștein proprietarul magazinului de manufactură „La Mâna de Aur" roagă onor. clientela și publicul doritor de a beneficia de reducerea făcută cu ocazia desfacerei de 30 zile, să bine voiască a-și face cumpărăturile dimineața până la ora 12 jum. și după masă de a 4 până la orele 7 jum., aceasta pentru a evita aglomerația și pentru respectarea orarului de muncă legal.

In aceste ore toată lumea va fi bine și conș iincios servită de un personal special angajat pentru zilele de desfacere, care este în măsură a servi marele număr de clienți ce se perindă zilnic la magazinul Kratenștein.

V. Ilasievici soț și familia **Gh. Herescu** rude, roagă pe toți prietenii și cunoscuții să participe la parastasul de 10 ani al regretatei lor

Maria Ilasievici

(născută Bantaș)

care va avea loc în ziua de Sf. Maria 15 August a. c. orele 11 jum. a.m. la cimitirul Eternitatea și acasă în str. Ioan Creangă 60 (Tătărași).

Furturi și risipă la Camera de Comerț

Listele electorale au fost măsluite

...a declarat d. N. Dobrovici în ședința de aseară

Consiliul Camerii de Comerț și Industrie s'a întrunit aseară în ședință.

A prezidat d-l Iancu Botez, consilierii fiind „în număr", adică conform legii. Provincia, de data aceasta a fost bine reprezentată.

*

Președintele anunță că a luat act de înlocuirea de către ministerul a d-lor V. I. Radu și Burghelea, doi colaboratori de valoare,— cu d-nii Dobrovici și Haimovici, primul în comitetul de direcție și al doilea cenzor. Mulțumește vechilor colaboratori cărora propune să li se trimită câte-un omagiu scris.

In continuare d-sa discută problema valorificării cerealelor.

Cât privește apropiatele alegeri, spune că s'au alișat listele electorale și fiecare are drept la contestație.

Dl. *Fred Șaraga* vorbește despre orarul la magazine, arătând că există conflict cu Camera de Muncă.

Acuzațiile d-lui Dobrovici și primul scandal

Dl. *N. Dobrovici* constată „că se vede lichidarea". Numai astfel își explică absența multor consilieri, cari sunt desgustați. Desgustați că nu văd activitate, că în timp de 1 an au fost rar chemați la ședințe.

D-sa arată apoi că s'au făcut abuzuri la mânuirea fondurilor de ajutor a negustorilor scăpătați, precum și la deplasări în București, cu banii negustorimei sărăcite, ceeace contingentarea nu merită față de rezultatele obținute.

Ocupându-se de listele electorale, spune că s'au făcut neregull intenționate cu alcătuirea lor. Categoriile nu-s exacte; din 2500 negustori is înscriși numai 1500, iar unii care au drepturi sunt omiși, pe când alții care n'au, există.

Cere întrarea în legalitate și anunță că se va adresa și ministerului.

Cere apoi o acțiune pentru a se combate ilegalitățile delegaților Camerii de muncă și pentru reglementarea iarmaroacelor și a „zilei de târg": Joia.

D-nii *I. Botez și F. Șaraga* explică că listele, așa cum au fost întocmite, întrunesc condițiile legii. Proces de intenție nu li se poate face. Se prea poate să fie unele omisiuni sau greșeli. Vina este a funcționarilor care le-au întocmit. Dar pentru aceasta există dreptul de contestație.

Dl. *N. Dobrovici* precizează din nou că omisiunile sunt intenționate.

(Se naște vacarm. Dl. Dobrovici amenință cu demisia. Dl. Șaraga spune că va cere anchetă. O încăerare cu d-nii Boușca și Rechler este iminentă).

Alte discuții și un nou scandal

După votolirea spiritelor, dl. *F. Șaraga* spune că negustorii știu cât îl costă Camera de Comerț, încât este o nedreptate acuzație de risipă la deplasări. *Dl. Dobrovici* arată că dl. Șaraga „este un element bun", că contingentarea costă cam scump, că dl. Șaraga a servit negustorimea, dar unii au făcut afaceri pe lângă d-sa.

D. *Haimovici* (noul cenzor) spune că toți negustorii trebuie să voteze. Arată apoi că verificând gestiunea instituției a constatat favoruri. S'au dat bani la anumite persoane.

(Scandalul este iarăși gata, consiliul cerând nume și cifre).

D. *M. Dobrovici* spune că chestiunea asta n'a atins-o și cere și d-lui Haimovici s'o retragă. Se va discuta însă pe larg în altă ședință.

D. *F. Șaraga*: „După lege, pot da până la 10 mii lei, fără justificare. Dacă nu se dau precizări, consider pe cenzor drept un calomniator".

D. *Șmilovici* (primul cenzor) se declară mulțumit de gestiunea Camerii.

D. *N. Dobrovici* subliniază că totuși s'au făcut unele favoruri cu anumite persoane.

*

Câțiva consilieri, în frunte cu d. I. Botez, elogiază pe d. F. Șaraga, spunând că e apreciat bine la centru.

D. *Dobrovici*: „Știu că F. Șaraga e bun, iar la centru și-a aranjat chestia cu bumbacul. Să-și aducă însă mobila și familia dela București și să șadă printre noi".

După ce d-l *I. Schneider* anunță că s'au luat în considerație unele doleanțe ale cârciumarilor, ședința se ridică; d-l *F. Șaraga* a anunțat una nouă, ultima, pentru luna Septembrie...

H. Burileanu

Informațiuni

x Intrepozitele foste Râșcanu str. Uzinei 36 proprietatea Casei Rurale au fost concesionate spre exploatare firmei S. Brauner & A. Siegler. Aflăm că intrepozitele au fost *renovate și bine amenajate pentru a deservi mulțumitor clientela*. Magaziile, linia de garaj, decovilul, șoseaua și instalațiile de apă sunt complect refăcute. *Linia de garaj pătrunde în interiorul intrepozitelor astfel că încărcările și descărcările* de mărfuri și cereale se fac direct în și din vagoane. Concesionarii au organizat o bună administrație spre mulțumitoarea deservire a onoratei clientele.

Contra durerilor hemoroidale supozitoarele „Anusol-GOEDECKE" au întotdeauna un efect minunat de bine făcător. De mai bine de 30 ani „Anusol-ul" este recomandat de numeroși medici din toate țările și nenumărate sunt cazurile în cari acest remediu a salvat pacienții desnădăjduiți.

Supozitoarele „Anusol" aduc imediat ușurare atât de dorită și înlătură foarte curând durerile hemoroidale deseori îngrozitoare. Intrebuințarea este simplă, curată, nu este costisitoare și nu întrerupe dela ocupația zilnică. A se cere la farmacii textual: „Supozitoare Anusol-Goedecke", în cutia originală roșie plombată de fabrică

LINGERIE DE VARA. Prețuri reduse, vinde „Lido" str. Cuza-Vodă 55.

DE INCHIRIAT construcție nouă, două apartamente separate, parter și etaj cu câte 3 odăi, antrete, bucătării, instalație de lumină electr. și apă. Aleea Copou, dreapta prima haltă tramvay prin str. Mareșal Presan în str. Căpitan Tomida 9. Doritorii se vor adresa d-lui Anton Slavicek, Uzina electrică str. Uzinei.

LICENȚIATA Litere prepară serios, admiteri, corigențe, integral. Condițiuni avantajoase. str. Tăutu 9.

VAND un cărucior de copil, tip „Auto-Lux", stare perfectă. Vizibil între 9—10 a. m. și 6—8 p. m. A se adresa Doctor str. Căpitan Păun 10.

x LA CERNAUȚI se găsește zilnic ziarul „Opinia" la chioșcul din Piața Unirei (halta tramvaiului) precum și la debitele principale din oraș.

Motoare de motorină

30/40 PS, întrebuințate, 2 ani în funcțiune și

Mașini unelte

vinde din cauza lichidării cu orice preț „Mefeb".

Cernăuți str. Avram Jancu 10.

Direcțiunea Generală C.F.R

PUBLICAȚIE

Se aduce la cunoștința celor interesați că Școala Medie de Economat va primi în anul acesta cu concurs 15 candidați cari vor urma cursurile acestei școli timp de 9 luni cu începere de la 1 Octombrie pentru a fi apoi încadrați la Serviciul de Magazii al Economatului.

Candidații vor trebui să fie cetățeni români, să fi satisfăcut obligațiunea serviciului militar—să aibă o vârstă cuprinsă între 25—35 ani—și să posede titlul de Bacalaureat, sau de absolvire a unei școale superioare de comerț sau al unei școale superioare de meserii.

O parte din elevii admiși vor fi găzduiți în căminul școalei și vor suporta numai cheltuelile efective de întreținere. Elevii școalei străini de Administrație vor primi o diurnă de 1.500 lei pe lună mai puțin reținerile legale.

Inscrierile se vor primi până la data de 1 Septembrie cel mai târziu.

Condițiuni mai complecte și formulare de inscriere se vor găsi la toate grupele de magazii ale Economatului și a Direcțiunea Economatului Serviciul E. 5, Calea Victoriei No. 65 etajul 2.

No. 83925 Dir. E.

Cereți pretutindeni

cea mai bună cremă de gheațe

Tratamente de

Slăbire și îngrășare

Dr. A. HOFFMANN

strada George Enescu 2

ULTIMA ORĂ

Dezminţire oficială

a morţii lui Lindbergh

Marele av ator se află perfect sănătos

Paris 12.— Ieri se zvonise şi la Paris că celebrul aviator american Charles Lindbergh, aflat în zbor de studii în Groenlanda, pentru stabilirea unei linii aeriene permanente între Europa şi America,— ar fi căzut cu avionul şi ar fi murit.

Diverse telegrame din Copenhaga, Londra, New-York s'au făcui ecoul acestui zvon.

*

O telegramă oficială din Copenhaga, transmisă de agenţia Havas, dezminte categoric accidentul. Lindbergh se află la Iulianhap în Groenlanda, şi e perfect sănătos.

*

Londra 12 — Oficial se anunţă că CharlesLindbergh e în perfectă sănătate.

El se află la Iulianhap şi s'a amuzat mult când a aflat ştirea despre pretinsa lui moarte.

Zvonul accidentului s'a răspândit din cauza interpretării greşite a unei telegrame din Groenlanda.

RUSIA IŞI MUTĂ

baza comercială din Germania

Moscova 12 — Guvernul sovietic a hotărât să-şi desfiinţeze baza comercială dela Hamburg şi s'o mute sau la Rotterdam (Olanda), sau la Anvers (Belgia).

D. Dowgalewski ambasadorul rus dela Paris, a fost însărcinat să ducă tratative cu guvernele olandez şi belgian.

Numai dacă Olanda sau Belgia vor recunoaşte oficial regimul sovietic, Rusia va transporta baza sa comercială în unul din cele două porturi.

DOI PUNGAŞI PRINŞI IN TREN

de către un poliţist ieşan

Bucureşti 12. — In trenul personal No. 509, între Focşani şi Bucureşti, comisarul Gh. Gamau din poliţia Iaşi, a observat ieri doi indivizi suspecţi într'un compartiment de cl. I.

Poliţistul a reuşit îndată să-i identifice şi să-i aresteze.

Ei sânt doi pungaşi vestiţi, anume: Nechita Juraldea originar din Copăceanca (Fălciu) evadat din arestul Huşi; Al. Dar din Berheşti (Covurlui).

Asupra lui Juraldea s'a găsit suma de aproape 100.000 lei furată dela agricultorul Gh. Negoiţă din Oţeleni (Fălciu).

Indivizii aveau bilete de tren cu destinaţia Braşov.

Comisarul Gaman i-a pus în cătuşe şi i-a adus la Bucureşti, predându-i Siguranţei generale.

Preţul pînei

Bucureşti 12—Mai mulţi prefecţi din ţară au trimis rapoarte la Ministerul de interne, cerând autorizaţiunea de a fixa preţuri maximale la pâne, în judeţele respective, după situaţia locală a preţurilor la grâu.

Ministerul de interne a luat contact cu ministerul industriei, pentru studierea chestiunii.

x Publicaţiuni pentru „Monitorul Oficial" se primesc la ad-ţia ziarului „Opinia".

Acord austro-ungar

pentru comerţul cu grâu

Viena 12 — Astă noapte s'au încheiat tratativele ungaro-austriace, pentru acordul comercial.

Ungaria va exporta în Austria 500,000 chintale de griu, bucurîndu-se de tarif scăzut.

Informaţiuni

x **Şi'n toiul vacanţei, Fr. POGOR sunt bine asortaţi cu tot felul de bunătăţi, vânzând cu preţuri eftine.**

x O încercare de furt s'a înregistrat astă noapte la clădirea Băncii Dacia.

Un caz excepţional

de disperare omenească

Câmpulung (Muscel) 12. — Un caz rar s'a întâmplat in localitate.

Săteanul Gh. Socolaş era nemângâiat de faptul că l-a părăsit nevasta.

De aceia a hotărât să moară, şi în acest scop şi-a implântat un cuţit in abdomen.

Transportat la spitalul din Câmpulung, pacientul a fost supus unei intervenţii chirurgicale şi a scăpat cu viaţă.

Folosindu-se însă de un moment de neatenţie a gardienilor, Socolaş a luat un cuţit şi şi-a tăiat gâtul.

A fost supus din nou unei operaţii, şi iarăşi a scăpat cu viaţă.

Dar Socolaş n'a înţeles aşa lucrurile. In cursul nopţii, el şi-a rupt bandajele. S'a produs o puternică hemorogie şi, în fine, sinucigaşul şi-a ajuns idealul; adica a murit!

Şi toate astea, fiindcă i-a fugit nevasta...

Informaţiuni

x **Lingerie fină pentru domni comandaţi la EDUARD.**

x Parchetul cercetează reclamaţia d-lui Buium Grimberg din str. Armeană împotriva croitorului M. Rozenblat din str. Sft. Lazăr.

Reclamantul ar fi încredinţat croitorului două costume de haine pe care acesta refuză să i le mai restitue.

D. Maniu la Sovata

Cluj 12. — D. Iuliu Maniu se va duce la Sovata, la mijlocul lunii August, pentru a-şi face obişnuita cură.

Acolo d-sa va fi vizitat de un grup al tineretului ardelean „acţionist" şi va avea loc o consfătuire politică.

Situaţia în Cuba

se linişteşte

Havana 12. — Preşedintele Machado a demisionat.

Generalul Herera, ministrul de război, conduce ca interimar preşidenţia republicei.

*

Paris 12.—Legaţia cubană din Paris află că ministrul Americei la Havana a desminţit intenţia Statelor-Unite de a interveni cu armele în Cuba.

Ştiri poliţieneşti

Bătae între soţi. — D-na Eliza Ionescu din str. Ion Creangă 77 a reclamat poliţiei că soţul ei ar fi maltratat-o.

Agresiune.—Au fost înaintate poliţiei femeile Ecaterina Cenuşe şi Dochiţa Gherculeac din str. Păcurari 20, care s'au încăerat în piaţa Sft. Spiridon.

Accidente.—Pe strada Socola, tramvaiul 61 s'a ciocnit cu o trăsură. Vehiculele au fost avariate.

— Deasemenea tramvaiul 49 s'a ciocnit în str. Elena Doamna cu un cotiugar.

Furturi.—Un furt de 3.000 lei s'a comis la d. Pincu Kahane din str. Cuza Vodă 83; iar un furt de poliţe la d. Iancu Şaie din str. Socola 45.

Diverse.— Au fost înaintaţi poliţiei Ioan Catrinescu din str. Silciilor 20, pentru provocare de scandal în Piaţa Unirii; femeile Eugenia Holboceanu din str. Hanciuc 18, Didina Antohi din str. Zugravi 25 F. Ambrozie şi Elena Rososchi, pentru cercetări. Rep.

Diplomele şcoalei comerciale

O situaţie legală şi o alarmă nejustificată

Un ziar local se alarmează pe chestiunea diplomelor ce se emit la şcolile comerciale şi cari conţin adnotarea:

„Această diplomă serveşte titularului, fără a acorda dreptul de admitere în funcţiuni".

Şi gazeta adaugă că această inscripţie s'ar fi aplicat numai pe diplomele evreilor.

*

Pentruca să lămurim chestiunea, ne-am adresat d-lui inspector Bentaş.

D-sa ne-a pus la dispoziţie un regulament şcolar, din care am scos următoarele cu privire la capitolul:

„Eliberarea diplomelor şi certificatelor de absolvire a şcolilor comerciale superioare":

„Pentru absolvenţii şcolilor comerciale superioare care îşi continuă studiile, diplomele şi certificatele de absolvire se vor elibera cu menţiunea. *Această diplomă (certificat) serveşte titularului numai pentru a se înscrie la Academia de înalte studii comerciale din ţară şi străinătate, fără a acorda dreptul de admitere în funcţiuni.*

Fără această menţiune, nu se poate elibera diplome decât absolvenţilor care îndeplinesc cerinţele articolului 61 din legea învăţământului profesional în celace priveşte obligativitatea stagiului de practică ce trebuie făcut timp de 6 luni după absolvirea şcolii, în serviciile intreprinderilor publice organizate pe baze comerciale, precum şi în intreprinderile comerciale şi industriale cu caracter particular.

Menţiunea de restricţie, în cazul când absolventul face dovada stagiului legal, se anulează printr'o nouă menţiune pe diplomă, făcută de direcţia şcolii respective, după verificarea actelor.

Această menţiune va fi: Prezentându-se dovada stagiului legal de practică, menţiunea de mai sus se anulează".

*

Aşa dar e foarte clar. Şi cei câţiva elevi de religie mozaică cărora li s'a adăogat pe diplomă că nu li-se acordă dreptul de admitere în funcţiuni, probabil că încă n'au îndeplinit cerinţa articolului 61, adică n'au făcut stagiul de practică de 6 luni.

m. ad.

x **Sfaturi pentru îngrijirea unui ten curat.** Intrebuinţaţi „Crema de Lăcrămioare de zi". Emulsie vegetală cu parfum natural de lăcrămioare, uşor absorbită ep piele dându-i hrana indispensabilă şi făcând-o catifelată, suavă. parfumată. „Crema de Lăcrămioare" curăţă şi albeşte faţa.

Depozit Farmacia Dr. D. Beceanu Piaţa Halei Iaşi. 10

După 17 ani

Intâlnirea miraculoasă a unui ieşan

cu părinţii lui. — Un caz de amnezie?

Un caz interesant se află în cercetarea poliţiei locale.

Acum câteva seri, cu prilejul unei razii a fost înaintat biuroului judiciar ca suspect, un bărbat ca de vre'o 40 ani, anume Leizer Braun. El a fost cercetat la poliţie spre a i se stabili identitatea şi ocupaţia.

Astăzi dimineaţă s'au prezentat la poliţie bătrânii soţi Braun din str. Uzinelor, care au declarat că acum 17 ani a plecat în război fiul lor Leizer şi că de atunci n'am mai primit nici o veste cu privire la soarta lui.

Ei au rugat să li se prezinte pe cel deţinnt spre a se convinge daca el este fiul lor plecat pe front în 1916.

Poliţia a încuviinţat acest lucru şi a avut loc o întâlnire între părinţi şi pretinsul lor fiu.

Bătrânii soţi Braun, foarte emoţionaţi au recunoscut în cel de faţă pe fiul lor. Dar acesta, declară că nu mai ţine minte pe părinţii lui.

Se crede că e vorba de un caz de omnezie.

Cercetările continuă. Rep.

I N F O R M A Ţ I U N I

x **Un incendiu** a isbucnit aseară în curtea d-lui Natan David din str. Ţuţora 7. Focul a cuprins magazille de scânduri, mistuind acoperişul şi pereţii.

Incendiul a fost localizat de vecini.

Se fac cercetări.

x *Intrunirea invalizilor.*— Mâne la ora 10 dimineaţa va avea loc la sediul societăţii „Izbândă" din Str. Stefan cel Mare 25, o întrunire a invalizilor grade inferioare unde vor protesta împotriva ne-achitării pensiilor.

La această întrunire conducătorii societăţii au invitat şi parlamentarii ieşeni pentru a asculta pasurile.

x Ministerul instrucţiunii a trimis o circulară inspectoratului local, în care spune că acei învăţători care nu voesc să cumpere „Anuarul" editat de minister, să înainteze o cerere acestui departament.

x **Contribuabili rău-platnici.**— Comisiunea numita din sânul delegaţiei permanente pentru triarea contribuabililor rău platnici, face lista celor care datoresc peste 20,000 lei.

Numărul lor se ridică la peste 200 până acuma.

Urmează să li se facă personal câte-o adresă invitaţiune la Municipiu, pentru a se hotărâ asupra modalităţii punerii lor la curent cu dările. In acest senz lucrează personal d-nul Primar Bogdan secondat de d-nul consilier Duff. Fondurile strânse vor servi pentru lucrările proectate la conductă.

x Pe tot cuprinsul judeţului s'a răspândit un manifest al studenţilor gardişti prin care sătenii şi orăşenii sânt chemaţi pe mâne 13 August la o întrunire în localul căminului Râpa Galbenă.

x La Iaşi se fac tranzacţii de grâu cu preţul mai mic de 30.000 lei vagonul.

O ieşancă

apelează la Rege

D-na Maria Rotaru din str. Albineţ (soţia unui funcţionar, care se află în prezent la spitalul Socola) a trimis o impresionantă scrisoare M. S. Regelui.

D-na Rotaru se plânge că mai înainte locuia împreună cu copiii la Piatra Neamţ.

Trebuind să plătească proprietăresei o datorie de 400 lei şi fiind obligată să plece la Iaşi, a lasat amanet toată mobila în valoare de 30 mii lei.

Prezentându-se să plătească datoria, pentru a-şi reprimi gajul, a fost crunt bătută şi alungată aproape desbrăcată, de către proprietara şi fiii ei.

Femeia s'a adresat M. S. Regelui care a trimis reclamaţia, d-lui prim procuror al parchetului. D. Z.

CUM SE ABUZEAZA

DE BANUL PUBLIC

Salarii fantastice la Creditul hipotecar

Bucureşti 12.—Am anunţat că, acum câteva zile, Ministerul de finanţe a cerut Creditului hipotecar agricol să-i înainteze un tablou de cheltuelile de administraţie făcute de această instituţie, dela înfiinţare şi până astăzi.

Creditul n'a dat însă nici un răspuns.

Din informaţiile particulare ale Ministerului de finanţe rezultă că administratorii Creditului hipotecar şi-au fixat salarii princiare.

Altiel d. Al. Nasta, guvernatorul instituţiei, are salar de 2 şi jum. milioane lei.

Membrii din consiliul de administraţie au salar câte 150.000 lei.

In schimb, activitatea Creditului hipotecar este aproape nulă. In timp de 15 luni nu s'au acordat decât împrumuturi de 60 milioane lei, la câţiva agricultori.

Guvernul n'a renunţat la hotărârea de a desfiinţa această instituţie de risipă şi fără folos pentru agricultură.

Valorificarea

D. Radu Irimescu a plecat la Sinaia unde va fi primit în audienţă de Rege. In astă seară se înapoiază în Bucureşti şi va avea o consfătuire cu conducătorii instituţiilor de credit, în chestia utilizării celor 900 milioane pentru valorificarea cerealelor.

*

D. Virgil Madgearu a avut aseară o consfătuire cu principalii exportatori de cereale.

ORA 3

Grav accident de tren la Buşteni

Trei victime omeneşti

Buşteni 12.— Azi dimineaţă acceleratul 24, a fost lovit din spate de locomotiva No. 1639.

Izbitura a fost puternică şi 3 vagoane au deraiat. S'a stabilit că mecanicul care manevra locomotiva, a adormit pe maşină. Trei persoane au fost grav rănite.

Rechizitorul comisarului regal

în procesul Seletzki

Azi dimineaţă a continuat procesul Seletzki. Primul comisar regal şi-a desvoltat rechizitoriul spunând în concluzie că lasă Consiliului latitudinea de a decide. Nu recomandă nici condamnare, nici achitare.

Revoluţia din Cuba

Havana 12 — Revoluţia din Cuba, continuă. Un automobil şi un tramvaiu, cu poliţişti şi funcţionari guvernamentali, au fost distruse de o bombă.

Sunt 4 morţi şi 15 răniţi. Preşedintele Machado, s'a dus în garnizoana Columbia, intr'un automobil blindat. Statele-Unite, l'au anunţat că-i acordă azil la Miami.

Fraude la Şcoala Normală din Bacău

Bacău 12.— In urma inspecţiei făcute de d. Răureanu şi Hodea, s'a stabilit că secretarul şi casierul Gh. Dimitriu, dela şcoala normală de băeţi, a delapidat suma de 42000 lei.

Incercare de sinucidere. — La Hotelul Bulevard din Bacău, a încercat sa se sinucidă o tânără fată, care a înghiţit o substanţă toxică.

Cuaza actului disperat ar fi o dragoste nefericită, cu un farmacist din localitate. manes

INFORMAŢIUNI

x **Numai la „M O C A" cumpăraţi cafea bună, fiind zilnic prăjită proaspăt.**

x Amatorii de eftinătate de la desfacerea anunţată de magazinul Kratenştein sunt rugaţi în propriul d-lor interes ca la intrarea în magazin—să observe bine firma Carol Kratenştein „La Mâna de Aur" str. I. C. Brătianu 159.

Aceasta pentru a nu se confunda cu alte magazine.

x Plăcerea de a avea pielea bronzată fără de a aştepta o vară întreagă şi fără pericol de razele ultraviolete se capătă în câteva zile întrebuinţând Crema Strand. Preparatul Farmaciei Werner Iaşi.

D O C T O R
SOLO SCHREIFEL
BOLI INTERNE, PIELE, VENERICE, SIFILIS
Raze Ultraviolete, Diathermie, Analize de sînge
Consultaţii şi tratamente zilnic între 8-11 şi 2-9 seara
Strada Anastasie Panu 70 (vis-a-vis de Palatul Ad-tiv

x **Contra durerilor musculare, articulare, sciatice** de natură reumatică sau gutoasă, întrebuinţaţi **Frantzbrandvein Mentoformic Dr. Rătianu** aprobat de Consiliul Sanitar Superior. Alină durerile redând buna dispoziţie. Depozit Farmacia Dr. Rătianu Iaşi, Cuza-Vodă 48.

Vizitaţi primul atelier de lengerie B É N I S
PIAŢA UNIREI (între Streit şi Jupiter)
Execută ireproşabil lengerie pentru domni, după măsură, şi cu materialul clienţilor. Preţurile desfid orice concurenţă.

Pentru sezonul de vară !
Ondulaţiuni permanente
specialistul D E M E K S-sor

x **Pomada Balsano**, un preparat bine studiat şi experimentat în clinici dă rezultate sigure în tratamentul eczemelor şi afecţiunilor cronice ale pielei.

In ambalaj original se găseşte numai la **Farmacia Dr. D. Beceanu, Piaţa Halei Iaşi.** 2

BIBLIOTECA UNIVERSITĂȚII · IAȘI ·
Biblioteca Universității Loco

ANUL XXIX No. 7892

ABONAMENTE
Lei 600 . . . .

ADRESA TELEGRAFICE
STR. LĂPUȘNEANU 37

(doi) lei exemplarul

OPINIA

ZIAR POLITIC COTIDIAN

MARȚI 15 AUGUST 1933

OPINIA
BON DE PREMII
No. 33
Bani, Biciclete, Imbrăcăminte.
Detașați seria complectă.

DolIul științei romîne

Moartea lui Al. Philippide

Bătrânul savant Al. Philippide a trecut în lumea veșniciei, după ce decenii întregi a ilustrat știința de pe catedra Universității din Iași.

Ridicat dintr'un sat moldovenesc din ținutul Tutovei, Philippide s'a devotat științei filologice și istorice, înrumând în chip desăvârșit geniul neamului.

Format în mediul de înaltă intelectualitate al glorioasei Soc. „Junimea", a muncit și a luptat cu pana, relevându-se prin studiile publicate în „Convorbiri Literare". O serie întreagă de lucrări valoroase a sporit prestigiul acestui mare savant, devotat ca nimeni altul catedrei și cărții.

Chemat în sînul Academiei Române; primind importante însărcinări științifice de la această înaltă instituție; renunțând la tentațiile vieții și măcinîndu-și anii în sala de clas și în bibliotecă, Al. Philippide a acumulat cunoștințe vaste și a reușit—după o trudă uriașă — să alcătuiască monumentala operă „Origina românilor", ultimul cuvânt al științei, piatra fundamentală a cunoașterii și a îndreptățirii neamului nostru în lume.

Legat inseparabil de Iași și de atmosfera lui culturală pe care a sporit-o, Al. Philippide s'a format și a murit aici, legându-și pe vecie memoria de gloria moldovenismului.

Valorificăm

cerealele!

In limbajul obicinuit, înseamnă că le scumpim și în special scumpim grâul. Se înțelege, nu scumpim cerealele, ce s'ar exporta pe piața mondială, căci acolo dictează monștrii internaționali, cu care nu putem lupta; ci le scumpim pe cele dinăuntru, acelea care se consumă în țară. Deci consumatorii de grâu din țară vor plăti mai scump.

Consumatorii din țară, care cumpără pâinea, sunt exclusiv orășenii; sătenii nu contează ca cumpărători, ci consumă din produsul lor ieftin, sau nu consumă de loc grâne, mâncând porumb. Deci toată scumpirea, toată valorificarea cerealelor se va face pe socoteala orășenilor, în special a acelora, care din lipsă de alte ingrediente, consumă mai mult pâinea — adică a sărăcimei.

*

Experiența scumpirii pâinei și la noi, nu este nouă. Am avut întâi prima de export din care n'au profitat producătorii agricoli, ci exportatorii și au pierdut consumatorii, cari au plătit timbre; și statul, care a plătit diferența din budgetul deficitar, adică toți contribuabilii. Apoi anul trecut am avut „taxele prohibitive asupra cerealelor străine" ca să nu poată intra în țară. Au plătit orășenii pâinea amestecată cu oz, — scump; statul a pierdut taxele vamale, pe care ar fi putut să le încaseze, iar de profitat au profitat — nu producătorii de cereale, ci acei care adunase stocurile,

Orășanul silit a plăti mai scump și pâinea, după ce plătește scump toate celelalte mărfuri, la aceste experiențe n'a stat cu mâinile încrucișate — *a redus cantitatea de pâtnea consumată, înlocuind'o cu mămăliga și cartofi.* (Numărul pelagroșilor a crescut).

De sigur că și la noul sistem de valorificare a cerealelor consumatorul orășan va răspunde în acelaș fel, — va reduce consumația; deci pe plută va rămâne mult grâu, care va apăsa cu putere de neînvins asupra prețului real al grâului, care va scădea fatal, imediat ce suma de 900 milioane se va topi, și se va topi repede, atât pentru cheltuielile naturale cât și mai cu seamă pentru cele accesorii, cu toată bună-voința și buna-credința conducătorilor.

*

Concluziile acestea le tragem din experiența țării noastre. Ele sunt cu atât mai sigure, cu cât se confirmă de experiențele streine: Americană, Jugoslavă, Bulgară etc. cari au împins la tratativele de la Londra, pentru a se reduce suprafețele de însămânțări de grâu în lumea întreagă, pentru că reducându-se stocurile să se urce prețul și l'au silit pe Roosevelt să încerce formidabila și periculoasa experiență cu inflația dolarului, dirijarea industriei etc.

Când toate cerințele din lume, n'au dat nici o soluție; când toți experții savanți post-belici cu cele mai frumoase teorii, au fost siliți să se declare neputincioși—noi avem curajul cu mijloacele noastre infinit de mici să repetăm o experiență falită, care duce evident la subconsumație, adică la mărirea și agravarea cauzelor interne și externe ale deprecierii valorii produselor agricole.

Dr. P. CAZACU

O sinucidere curioasă

Cu ajutorul trăsnetului

La Kempen, lângă Posen, s'a înregistrat o sinucidere în împrejurări cu totul curioase.

In timpul unei furtuni puternice, femeia Anna Grus s'a urcat pe acoperișul casei și s'a legat cu sârme de o antenă de fier. Un trăsnet a fost atras de lama de metal și nefericita femeie s'a găsit o moarte instantanee.

Cazul a avut și altă urmare dramatică. Trăsnetul a aprins casa, mistuind tot avutul familiei.

IN PAG. 4-a:

MOARTEA lui POMPILIU IOANIȚESCU

REVOLUȚIA DIN CUBA

Revoluția din Cuba a luat proporții grave. Președintele Machado a fost nevoit să fugă cu avionul. Răsculații au devastat și jefuit palatul prezidențial din Havana (înfățișat în clișeu).

DIN TOATA LUMEA

Un târg... chel — Mica localitate Negyom din Ungaria era vestită pentru... cheliile de acolo.

Cei mai mulți bărbați sânt cheli, faptul fiind explicat prin influența climei umede asupra părului. Totuș se mai găsiau și unii, care aveau o frizură destul de frumoasă. Mai ales față de ceilalți concetățeni.

S'a întâplat însă că zilele trecute s'a abătut asupra localității, ca și dealtfel în toată Ungaria, un puternic val de căldură. Puținii bărbați cu frezâ s'au văzut siliți să-și tundă părul până la piele, deoarece nu puteau suporta... căldura suplimentară a părului.

Astfel, după cum relatează un ziar maghiar, Nagylon este astăzi un târg nu nai de cheli. Dacă apare în stradă un om cu frizură, se știe imediat că e din alt oraș!

*

De vânzare fum — Un curios anunț se poate citi în ziarele americane. Anunțul are următorul conținut: „De vânzare fum. Fumul condensat, cel mai bun mijloc contra incendiilor. Efect sigur. Preț ieftin".

E vorba de niște pungi rotunde, în formă de minge, pline cu un fum special, care are proprietatea de a nu întreține arderea. Aceste minge aruncate în flăcări, sting imediat focul.

Procedeul a fost experimentat cu prilejul unui incendiu de la o fermă de lângă New-Jersy. Sistemul s'a dovedit într'adevăr eficace, dar pentru stingerea focului s'au întrebuințat peste 20 mii pungi cu fum. Ceiace reprezintă o cheltuială cam mare!

*

Răspunsuri automate la telefon — La unele telefoane din Paris s'au introdus un fel de baterii electrice, care conțin un ac și o minusculă placă de gramofon. Pe această placă sânt imprimate diverse cuvinte indicate de abonați.

Bateria funcționează automat, când se așează o sârmă în priza electrică.

Deobiceiu bateria e pusă în funcțiune, când persoanele pleacă de acasă. Și atunci, acul învârtindu-se pe placă, se aude răspunsul automat: „Domnul și doamna sânt plecați la băi", sau „Doamna e în oraș", sau „Domnul se reîntoarce la ora 8". etc.

E un procedeu practic, care olosește mult convorbirilor telefonice.

*

O confuzie nostimă — La Rio Tello (Portugalia) a fost primită cu entuziasm o dnră Lil Reira.

Dela gară, ea a fost condusă cu alai până la primărie, unde a avut loc un banchet grandios. S'au ținut discursuri, s'au adus flori, s'a cântat s'a dansat.

D-ra Reira era complect nedumerită de această întîmplare. In zadar încerca să se scuze și să explice. Publicul o ovaționa și felecita mereu.

In cele din urmă s'a aflat că era vorba de o confuzie. D-ra Reira a fost confundată cu „Miss Spania", care trebuia să sosească în acel oraș, dar care apoi și-a amânat plecarea. Decepția generală e lesne de înțeles!...

Un copil-monstru

cu trei ochi și două guri

In satul Dubravci (Jugoslavia), femeia Maria Herzegovici a dat naștere unui copil, fără nas, dar cu trei ochi și două guri.

Pruncul este dealtfel perfect sănătos și medicii l-au declarat viabil.

Cu ce se ocupă hitleriștii

Dansul, salutul și fardul

— In localurile principale din stațiunea balneară Norderney, hitleriștii au lipit afișe, pe care e scris: „O femeie germană nu dansează cu un evreu". Femeile care totuș au dansat cu evrei, au fost apostrofate și huduite.

— In școlile din Germania s'a introdus obligatoriu salutul hitlerist. Când profesorii intră în clasă, elevii ridică mânile și strigă „Heil Hitler".

— Organizația național-socialistă din Breslau a respins la autorități accesul femeilor fardate. Hitleriștii de acolo sunt contra pudrei, roșului de buze și creionului de sprîncene, socotind că femeia trebuie să apară cu chipul natural.

Și cu asemenea măsuri crede regimul lui Hitler că va soluționa marile probleme ale Germaniei?..

Baia octogenarilor

O serbare originară

Cu prilejul unei serbări, care s'a desfășurat pe malul lacului Mond, a avut loc și o scenă interesantă în onoarea bătrânilor.

50 moșnegi, în etate de peste 80 ani, au făcut împreună în loc o baie de câteva ore. In apă se afla un total de... 4.760 ani.

Acest spectacol original era urmărit de un public extrem de numeros. Cel mai bătrân era un anume Michael Graf din Salzburg, în vârstă de 83 ani. El conducea „echipa venerabilă", și organiza în apă jocuri cu mingi și baloane.

După baie, o masă copioasă a reunit pe moșnegii veseli!

Pacostea inundațiilor în Moldova

Trebuesc regulate cursurile râurilor.— Problema navigabilității Bahluiului

de I. ANDRIESCU-CALE
inginer, inspector general

De câțiva ani încoace și anume cam de pela 1930, inundațiile câtorva râuri din Moldova au căpătat un caracter deosebit de îngrijitor. Fiecare primăvară și fiecare — început de vară sunt așteptate cu îngrijorare de populațiile sărace ale orașelor Bârlad, din pricina revărsărilor râului Bârlad; iar a orașelor: Iași, Tg. Frumos și Podul Iloaei, din pricina revărsărilor Bahluiului și a afluenților acestuia: Nicolina și Bahluețul.

O soluție provizorie

Inundațiile cu totul excepționale, care s'au produs la începutul lui Aprilie și la sfârșitul lui Iunie anul trecut, au adus atâta jale și atâtea pagube, încât chestiunea unor *„măsuri de apărare"* sau de *prevenire a acestor inundații*, a stârnit interesul cercurilor diriguitoare și *ca soluție imediată*, s'a impus strămutarea locuitorilor din regiunile inundabile pe dealurile mărginașe ale Bârladului și ale Iașului.

O parte din locuitori a acceptat această soluție și au scăpat definitiv de această pacoste.

Alți, însă, mai nevoiași, mai îndărătnici, ori mai încrezători în mila celui Atotputernic, n'au putut renunța la petecul lor de pământ și la munca dârză întruchipată într'un adăpost, oricât de sărăcăcios, și și-au reconstituit aceste adăposturi, acceptând cu resemnare hotărârele Celui de Sus.

Principiul de dezvoltare a orașelor

Din nefericire însă, această stăruință în a rămâne pe loc este *comandată* de o sumă de considerațiuni economice: apropierea de serviciu, de școli, de piețe, de gară, de centrul orașului etc... care joacă un rol hotărâtor în *economia* unui orășan.

Principiul, care domină viața și desvoltarea orașelor — este acela al *concentrării lor în jurul unui nucleu administrativ, comercial și cultural*, indiferent de natura și de dificultățile, pe care le oferă terenul, pe care se edifică orașul.

Technica este datoare să găsiască soluțiunile adecvate, pentru crearea condițiunilor prielnice higienei și desvoltării orașelor.

Câteva exemple

Iată pentru ce *New-Yorkul* este silit să cheltuiască sumi fabuloase cu construcții de poduri și de tuneluri peste și pe sub două brațe de mare, pentru a-l lega de anexele lui *Brooklyn* și *Jersey*.

Iată pentru ce *Veneția* continuă a se desvolta ca oraș lacustru și socotește ca un trimf inaugurarea recentă a podului de șosea, care o leagă de uscat pe alături de cale ferată.

Iată pentru ce *Parisul* nu se îndepărtează de Sena cu toate pagubele suferite din pricina inundațiilor din 1910 și iată pentru ce nici Bucureștii noștri nu s'au îndepărtat de Dâmbovița și nici Galații de Dunăre, cu toate pagubele, pe care i le produce anual inundațiile acestea.

Iașul și Bahluiul

Iașul, deasemenea *este legat de Bahlui* și va fi din ce în ce mai strâns legat, pe măsură ce proectul de regularizarea și navigabilizarea acestui râu se va bucura de o considerație mai atentă din partea exponenților vieții noastre economice și pe măsură ce împrejurările economice vor impune spre executare, acest proect, care a făcut atâta vreme înainte, preocuparea conducătorilor Moldovei.

Din regulamentul Organic

Este, credem, de un deosebit interes să reproducem aici art. 158 din **Regulamentul Organic al Moldovei** privitor la „Drumurile de Comunicație" spre a reaminti conducătorilor ei de astăzi marea îndatorire, de la care aceștia s'au abătut, aproape complect și aceasta fără îndoială din *lipsa de stăruință a technicenilor de a ține la lumina zilei această importantă problemă.*

Art. 158. Stretul și Prutul, care curg dealungul țărei spre amiază-zi și dau în Dunăre, vor sluji spre pogorârea mărfurilor și a productelor fără vreo dare de plată la plutirea lor, iară cerând trebuința după vremea a se curăți și a se face mai lesnicioase plutirei, sau de a se face canaluri de comunicații de prisos; *unirea Siretului cu Prutul prin râul Bahluiului, care comunicație ar fi de cel mai mare folos și pentru comerția capitalei, atuncea se va orândui o dare potrivită la intrarea sau eșirea lor cu încărcatul, care plată va sluji, atât pentru întoarcerea cheltuelilor ce se vor face sau de către stat, sau de către vre'o companie ce va primi asemenea întreprindere, cât și pentru o potrivită despăgubire cu folosurile acelor proprietari carii au astăzi ezături, mori și poduri pe aceste ape, dacă secarea lor s'ar socoti neapărată pentru isprava unei asemenea lucrări proprietarii se vor despăgubi și de stricăciunile ce s'ar putea pricinui pe moșiile lor cu deschiderea unui asemenea canal.*

Iară apele Moldova și Bistrița, care dau în Siretiu, vor sluji ca și mai înainte spre pogorârea plutelor cu chereste și lemn de durare fără a se zmînti ezăturile, morile și podurile ce sânt pe aceste ape".

Navigabilitatea Bahluiului

Inundațiile Bahluiului care vor reveni și în anii următori, și cu un caracter mai primejdios, din cauza excesivei degradări a cursului lui, în amonte de Iași, *nu vor putea fi prevenite, decât studiindu-se regularizarea lui și odată cu aceasta și navigabilizarea lui, ca o anexă imperioasă.*

Incă din anul trecut, Ministerul de Lucrări Publice se găsește în posesiunea unui astfel de studiu, întocmit din noi cu scopul principal de a se apăra calea ferată, Iași—Podul Iloaei și Iași—Cristești și care s'ar cuveni să fie

(Continuarea în pag. II-a)

ALEXANDRU PHILIPPIDE

de GIORGE PASCU, profesor universitar

Sâmbătă 12 August ora 4 jum. a trecut hotarul acestei lumi Alexandru Philippide, fost profesor la Facultatea de Litere din Iași și membru al Academiei Române.

Philippide s'a născut la 1 Maiu 1859 la Bârlad, unde a făcut școala primară și liceul. In Maiu 1878 a trecut bacalaureatul la Iași, iar în Octomvre acelaș an s'a înscris la Facultatea de Litere din Iași, de unde a obținut licența la 1881.

Incă înainte de această dată căpătase postul de custode și apoi de subbibliotecar la Biblioteca Centrală, post pe care-l ocupă până la 1 Oct. 1884, când obținând prin concurs catedra de limba română dela Liceul Național din Iași, a demisionat pentru a face loc lui Eminescu.

La 1888 a plecat la studii la Halle în Germaniea, unde timp de doi ani a studiat filologiea romanică și clasică, istoriea filosofiei grecești, psihologiea și fonetica.

La 1890, când se întorcea din Germaniea, Philippide era cunoscut. In adevăr, la 1881 el trecuse licența cu o teză tipărită: *Incercări asupra stării sociale a poporului român în trecut*, care a fost așa de remarcată că, la 1896, s'a simțit nevoe de o nouă ediție; la 1 Octomvre 1882 publicase în Convorbiri Literare un studiu despre *Cronica lui Hur* (un falș literar), iar la 1888 *Introducere în istoriea limbi și literaturii române.*

In urma intervenției lui Maiorescu, la 1893 s'a înființat la Facultatea de Litere din Iași catedra de filologie română anume pentru A. Philippide, catedră pe care a și ocupat-o mai întâiu ca suplinitor (1893—1896) și apoi ca titular dela 1 Iulie 1896.

Grație lui Maiorescu, la 1898 A. Philippide a fost însărcinat de Academie cu redactarea Dicționarului Academiei, iar la 1 April 1900 a fost ales membru activ al Academiei.

Prima operă publicată de Philippide ca profesor universitar este *Istoriea limbii române*, vol. I Principii de istoriea limbii, anul 1894, operă care a făcut o excelentă impresie în Germaniea, unde savanți ca Suchier, Meyer-Lübke și Gartner i-au consacrat recensii foarte elogioase.

La 1897 a publicat o *Gramatică a limbii române.*

La 1898 a fost însărcinat de Academie cu redactarea *Dicționarului limbii române*, la care a lucrat asiduu timp de opt ani, și pe care l-a părăsit în Maiu 1906.

La 1907 a publicat la Iași *Specialistul român*, contribuție la istoriea culturii românești din secolul XIX, și la 1910, ca urmare, *Un specialist român la Lipsca.*

Specialistul Român cuprinde, în primele șeizeci de pagini, o recensie amănunțită a Dicționarului lui Tiktin, recensie care-l permitea autorului să pue în evidență marea valoare a Dicționarului său; în restul paginilor făcea procesul evoluției științifice din Romîniea în secolul XIX.

Pe lângă unele studii mai mici, dar foarte interesante, publicate în străinătate și în țară, între 1916 și 1921 a redactat, și între 1923 și 1928 a publicat, în două volume, *Originea Românilor*, operă de așa amploare și de așa valoare, încât ea consacră definitiv pe autor ca al patrulea mare învățat, după Miron Costin, Milescu și Cantemir, pe care Moldova l-a dat neamului românesc.

Fiind un profesor model, cu cursuri regulate și înalt științifice, Philippide este singurul profesor care a reușit să creeze o *școală științifică.* Numărul elevilor săi este remarcabil, iar doi dintre elevii săi cei mai autorizați devenise de mult colegii săi de Facultate.

In fața groapei deschise a marelui savant și a marelui nostru profesor, noi elevii săi ne înclinăm cu profund respect și ne rugăm lui Dumnezeu să-l odihnească în pace.

Giorge Pascu

*

Din studiul d-lui Giorge Pascu despre Alexandru Philippide, apărut în 1929, când marele savant împlinise 70 ani, extragem următoarele pasagii caracteristice, ce între-

(Continuarea în pag. II-a)

CORONANA

Fabrică de lacuri, vopsele şi produse chimice

W. GROSCH, Bucureşti

Roagă pe consumatorii de CEARĂ DE PARCHETE să solicite insistent marca „Coroana observând bine să nu li se servească alte mărci, care imită ambalajul nostru original introdusă de peste 25 ani pe piaţă.

Observaţi deci bine la orice cumpărătură marca „Coroana"

Sobe de Teracotă

de cea mai bună calitate, funcţiune garantată cu preţurile cele mai eftine

găsiţi la

L. C. Olşanschi

Strada Lozonschi No. 3

DOCTOR

A. Hoffman

strada Enescu No. 2
(fost Vovidenie)
(colţ cu str. Cuza-Vodă)
Consultă : Boli nervoase şi Boli de nutriţie
Dela 10-12 4-7

Excelentul săpun

„Virginia"

nu trebuie să lipsească la nici o toaletă.

DOCTOR

Albert Ficler

medic balneolog confirmat
(din Bucureşti str. Mircea Vodă 24)
consultă în timpul verii, la

Băile Vatra-Dornei

Str. Regele Carol II No. 8

Dacă doreşti stomacul gol
Poartă pălărie—Agol

AMERICA

ŢARA TUTUROR POSIBILITĂŢILOR VA INVITA LA

Expoziţia Internaţională din Chicago

cu voiajul Hapag care va avea loc dela 18 Sept. până la 23 Oct. 1933

Această expoziţie grandioasă întrece tot ce a existat până acuma. Denumirea „A century of progress—un secol de progres—este leitmotivul acestei expoziţii şi precizează intenţiunile organizatorilor în Chicago—unde s'a dat un nou curs unui fluviu, unde s'au clădit cei dintâi sgârie nori, unde invenţiunile în domeniul ştiinţific şi technic s'au pus în serviciul omenirei, există toate condiţiunile necesare creierei unei loarte impresionante capo de opere a culturei

Prospecte şi informaţiuni cereţi la Biroul de voiaj HAMBURG-AMERIKA LINIE S. A. R.

Repr. IAŞI : strada Lăpuşneanu No. 40.

DOCTORUL

OVIDIU CORDESCU

consultă zilnic pentru bolile
Nas, gât şi urechi
de la 4—7 p. m.
în str. Mărzescu No. 13

x D-nii PROFESORI şi ELEVII se abonează la „Opinia" înainte de a pleca în vacanţă. Abonamentul lunar 50 lei.

Răzbunarea unor fete

Pătania unor tineri din Botoşani

Se discută mult la Botoşani pătania unor studenţi şi elevi, între care tinerii St. Dunaeoschi, Ghineţ, etc.

Aceştia, în grup, atacau fetele evreice care veneau să se plimbe în grădină.

Fetele au decis să se răzbune. S'au format 4 grupe care circulau distanţate. La apariţia tinerilor care au încercat să lovească câteva fete, au sărit toate celelalte supra „viteilor" şi i-au bătut la rândul lor.

LUPTA PENTRU CAMERA DE COMERŢ

Cum activează grupul Ghiorghiadi — Intruniri în provincie

Lupta în vederea alegerilor pentru Camera de Comerţ, continuă intens, ambele grupări desfăşurând o propagandă activă.

Astfel ieri s'a reintors din provincie un grup de partizani ai d-lui M. Gheorgiade, directorul general al Creditului Urban şi preşedintele A. C. I-ului.

La Podul-Iloaie, Tg. Frumos, Bivolari, etc, reprezentanţii negustorimei de acolo au făcut o amicală primire delegaţilor listei independente, luînd parte la consfătuirile ce au avut loc.

Negustorimea din suszisele târguri şi-a dat adeziunea la acţiunea d-lui Gheorghiade, pronunţând că va activa în vederea alegerilor.

*

Ieri, primăria locală a dat dispoziţie de închidere a unui număr de brutării din oraş.

Brutarii s'au prezentat Asociaţiei comercianţilor şi industriaşilor, rugând să se intervie în favoarea lor.

O delegaţie a A.C.I.-ului în frunte cu d. Iosef Iacob, s'a prezentat d-lui primar P. Bogdan, intervenind pe lângă d-sa, spre a da dispoziţie de redeschidere a brutăriilor.

D. primar Bogdan a promis că va satisface cererea, brutarii luându-şi obligaţia de a fabrica pânea în condiţiuni bune.

*

D. N. Gheorghiade se reîntoarce mâne în localitate şi va prezida consfătuirea dela Asociaţia comercianţilor.

În cursul acestei săptămâni, d-sa împreună cu d-nii I. Iacob, Dobrovici, Hahamu, etc. vor vizita din nou provincia, plecând la Vaslui, Tg. Frumos şi Pd. Iloaie.

La sfârşitul săptămânii D. Gheorghiadi se va duce la Bucureşti, unde va avea o întrevedere cu ministrul industriei şi comerţului în chestia contingentării. C. Vl.

Pacostea inundaţiilor în Moldova

(Continuare din pag. I-a)

aprofundat şi complectat, pentru o mai bună valorificare a lui.

Noi ne permitem a atrage din nou atenţiunea asupra acestei probleme, strâns legată de navigabilizarea Prutului, şi să amintim că în anul 1927 *Camera de Comerţ şi Industrie* ieşană, pe vremea preşedinţiei d-lui *Const. Cerchez* s'a sezizat de ea şi hotărâse chiar ca o comisiune să se ocupe mai îndeaproape, dar această comisiune nu s'a întrunit nici odată, din cauza neînţelegerei problemei de către urmaşii d-lui Cerckez.

Regularizarea râului Bârlad

Acelaş lucru îl vom spune şi despre râul Bârlad, care face atâtea pagube căei ferate începând dela Buhăeşti la vale şi a cărui regularizare se impune de urgenţă ca şi aceea a Bahluiului, din cauza degradării îngrijorătoare a cursului său.

Şi acest râu, ca şi Bahluiul, datorită numeroaselor lui iezături avea un curs mult mai regulat în vechime, cu mai multă apă; la secete era posibil ă pătrunderea luntrelor Bârlădenilor dela Siret până la Bârlad şi de care face menţiune Dimitrie Cantimir în „Descrierea Moldovei".

Înlăturarea integrală a pagubelor provocate de inundaţiuni nu se poate realiza de cât printr'un studiu detaliat prin care trebue să se rezolve şi problema folosirei Bârladului drept cale de apă pentru transportul mărfurilor de mare massă, care nu suportă tarife prea ridicate precum este acel al căilor ferate, sau al autocamioanelor.

Acum când nu este posibil să se *execute* lucrări, se impune măcar studiul complect al acelora care vor trebui executate mâne, neapărat, dacă nu dorim a fi depăşiţi de vecinii noştri: Ruşii şi Ungurii.

Ing. I. Andriescu-Cale

Spectacolele zilei

UNDE MERGEM ASTAZI ?..

14 AUGUST

Cinema Trianon.—„*Floarea din Mexic*" cu Dolores del Rio; *Nebunia vitezei* cu Lucie Fazenda. Jurnal sonor *Fox*.

Cinema Sidoli (grădina şi sala) — *Regele fluguleţ* cu Buster Grabler; *Cântecul marinarului* cu Albert Prejan. Jurnal sonor *Paramount*.

Grădina Pomul Verde — „*Omul din popor*" cu ansamblul Mişa Fişsohn—Sara Ghingold—Max Zelniker.

Strandul Iaşilor (strada Palat). Distracţii în aer liber, înot, plajă, canotaj, dans, tennis, exerciţii gimnastice. Bufet bine asortat.

FRAUDE LA ŞCOALA DE MESERII DIN VASLUI

Mandat de arestare contra fostului director

Vaslui 14.— Ministerul instrucţiunii publice a fost sesizat că la şcoala de meserii din localitate s'au comis falsuri şi fraude de către fostul director Marin Păslaru.

Controlându-se gestiunea, s'a constatat că d. Păslaru a defraudat şcoala de meserii cu suma de 195 mii lei, — fapt pentru care a fost suspendat şi deferit parchetului local.

Deoarece defraudatorul a dispărut din Vaslui, cabinetul de instrucţie a lansat mandat de arestare contra sa.

Politice.—Dl. profesor Vuleriu Bulgaru şeful organizaţiei georgiste din localitate, a avut o consfătuire cu amicii d-sale politici, şi a stabilit un program de propagandă.

S'au vizitat mai multe comune din judeţ.

Calex

O crescătorie de păstrăvi

la Slănic-Moldova

Slănic Moldova.— D. prof. dr. V. Râşcanu primul-epitrop, a dispus amenajare în staţiune a unui iaz în care se va face o cresctătorie specială de păstrăvi. Lucrările vor începe zile acestea, iar păstrăvii—socotiţi un peşte atât de rar — vor fi pescuiţi din apa Slănicului şi puşi în iaz. Un cunoscător al creşterii păstrăvilor, se va ocupa special de acest lucru.

*

Festival.—În sala principală a Casinoului Regal din localitate, a avut loc un festival artistic urmat de dans, care s'a bucurat de o afluenţă foarte mare de public.

Amatorilor de muzică li s'a servit un program ales din care figurau ca întrepreţi cunoscuţii artişti de operă D-ra Trandafirescu E. şi Dl. Gh. Ştefanovici.

După partea artistică a programului a urmat dansul, în ritmul jazzului Reg. 2 Antiaerian din Iaşi condus de către d. subiect. Leifer.

La o oră destul de înaintată, publicul s'a retras cu o impresie foarte plăcută.

MIRON

O sinucidere la Budachi

Cetatea Albă 14 — Vizitatorii băilor Budachi au fost martorii oculari ai unei sinucideri impresionante.

Soldatul Victor Simionosi din regimentul 38 infanterie Cluj şi-a curmat viaţa cu un glonte de revolver.

Sinucigaşul era originar din judeţul Cahul.

Cauza actului disperat nu se cunoaşte.

Nenorocire lângă Roman

Trei persoane îngropate într'o pivniţă

O impresionantă nenorocire s'a întâmplat în comuna Gheraeşti de lângă Roman.

Copila Maria Ciobanu se juca pe acoperişul unei pivniţe. La un moment dat, sa rupt o grindă şi fetiţa a căzut în beciu.

Imediat i-au sărit în ajutor mama ei Ruja şi locuitorul Ianoş Bloş. Când au ajuns însă la marginea pivniţei, s'a prăbuşit un mal de pământ. Cele trei persoaae au fost îngropate de vii.

După câteva ore a sosit acasă Vasile Ciobanu, tatăl, care n'a mai putut scoate din pivniţă decât trei corpuri neînsufleţite.

Vizitaţi primul atelier de lengerie **BÉNIS**

PIAŢA UNIREI (între Streit şi Jupiter)

Execută ireproşabil lengerie pentru domni, după măsură, şi cu materialul clienţilor. Preţurile desfid orice concurenţă.

Incendiu la Chişinău

Chişinău 14 — Un puternic incendiu a izbucnit astănoapte în localitate, la atelierul de butnărie al d-lui Levenştein, din strada Mihalovscaia.

Flacările s'au propagat la clădirile vecine locuite de d-nii Kligelman, Nicolaeva şi Reşceştera.

După câteva ore de muncă, focul a fost localizat.

Pagubele sînt importante.

Cor.

Accident

în gara locală

Astă noapte pe când manevra un tren în gara Iaşi, un vagon împins de locomotivă, s'a tamponat violent cu trenul.

Două vagoane au fost avariate; iar acarul Dumitru Maxim a fost grav rănit.

Ambulanţa „Salvării" a transportat pe rănit la spitalul Sf. Spiridon.

Autorităţile ceferiste au deschis o anchetă.

x În memoria lui V. Todicescu. — Mâne 15 August (Sfta Maria) are loc la Boteşti (jud. Baia) dezvelirea monumentului ridicat în memoria regretatului Vasile Todicescu, fost profesor şi director al Şcoalei normale „V. Lupu" din Iaşi.

x Parchetul de Botoşani a deschis acţiune contra studentului Dombrovschi din Vereşti, pentru port ilegal de uniformă.

x În gara Lipnic trenul a tăiat o femeie.

S'au dispus cercetări pentru stabilirea identităţii victimei.

Tribunalul Judeţului Iaşi S. III-a s.v
Publicaţie de vânzare No. 2969 din 12 August 1933

Tribunalul Iaşi secţia 3-a, în baza raportului d-lui judecător Sindic al tribunalului Iaşi sub No. 1214 | 1933 a autorizat corpul portărelor tribunalului Iaşi să efectueze din nou formele de vânzare prin licitaţie publică, a portofoliului proprietatea falitului Herman Marcus, domiciliat în Iaşi str. I. C. Brătianu No. 110, evaluat de d. judecător Sindic la suma de 24 500 lei.

Se înştiinţează că vânzarea şi adjudecarea acestui portofoliu vor avea loc în camera sindicatului falimentelor trib. Iaşi în ziua de 8 Septembrie 1933 ora 13, începându-se licitaţia publică de la suma evaluării sus menţionată cu facultatea d-lui judecător Sindic de a o începe şi dela o sumă mai mică sub rezerva omologărei tribunalului.

Dosar No. 11 | 1933

Preşedinte s.v., Al. A. Botez
Portărel, Gh. Sava

x Publicaţiuni pentru „Monitorul Oficial" se primesc la ad-ţia ziarului „Opinia".

Direcţia Generală C. F. R

PUBLICAŢIE

Se aduce la cunoştinţa amatorilor că pe ziua de *Luni 21 August* 1933 ora 11 se va ţine licitaţie publică cu oferte închise la sediul Inspecţiunei 9 Mişcare din gara Iaşi etaj, pentru darea în reparaţie a *62 cărucioare cu 2 roate de cărat mărfuri, din care 45 de lemn şi 17 de fier.*

Amatorii maiştri de meserie vor prezenta oferte închise cu preţul pe bucată de cărucior de lemn şi deosebit pentru cel de fier, anexând şi cartea de maistru, vizată la curent şi chitanţa de garanţie dela Ad-ţia Financiară de 5 la sută din totalul ofertei, fie în numerar, sau efecte publice la cursul zilei.

Condiţiunile de reparaţii şi ori ce alte informaţii se pot lua dela Biroul de resort M.5. INSPECŢIA 9 MIŞCARE Iaşi No. 931

x LA CERNAUŢI se găseşte zilnic ziarul „Opinia" la chioşcul din Piaţa Unirei (halta tramvaiului) precum şi la debitele principale din oraş.

Alexandru Philippide

(Continuarea din pagina I-a)

gesc figura ilustrului dispărut:

„La 1901 Facultăţile de Litere aveau un an preparator şi trei ani de specializare. Entuziasmat din liceu pentru studiile filologice, eu am frecventat cursurile lui A. Philippide chiar din primul an.

Parcă-l văd. La ora 8 dimineaţa fix, auzeam din sala de curs nişte paşi iuţi şi îndesaţi răsunând pe cimentul culoarului. Uşa se deschidea şi se închidea brusc, şi în doi paşi profesorul era pe catedră. Deschidea taşca, punea ciasul pe masă, şi în picioare continua să dicteze şi să explice timp de două ciasuri pe ciasornic.

Cursurile de o perfectă claritate, la o mare înălţime faţă de tot ce putusem învăţa eu singur până atunci, la curent cu ştiinţa românească şi occidentală, şi animate de un spirit viu şi de un umor comunicativ, m-au captivat din primul moment. În tot trieniul academic n-am lipsit dela curs niciodată.

Philippide începea cursul fix la zântăi Noemvre, făcea trei lecţii pe săptămână, fiecare de câte două ciasuri pe ciasornic, relua cursul imediat după vacanţele de crăciun şi de paşti, îl încheia fix la zântăi Iunie, şi nu lipsea niciodată dela curs (nici chiar în zi de sărbătoare).

În timp ce mulţi profesori făceau politică şi, în calitate de miniştri, parlamentari, înalţi funcţionari în ministerul de instrucţie, ori numai membri în diferite comisii de examene, dispăreau din Iaşi cu lunile şi chiar cu anii, timp de cinczeci de ani A. Philippide n-a eşit din Iaşi. Deşi membru al Academiei, până la 1914 n-a fost decât de trei ori la şedinţi, iar dela 1914 încoace niciodată; şi altă ocupaţie decât catedra şi biroul său de lucru n-a cunoscut.

Contrastul dintre A. Philippide şi ceilanţi profesori era izbitor şi din punct de vedere a raporturilor dintre profesor şi studenţi. Pe când A. Philippide, ca dealtfel şi A. D. Xenopol, era accesibil studenţilor, ceilanţi profesori erau cu studenţii răci ori chiar inaccesibili.

*

Am spus că Alexandru Philippide s-a născut la 1 Maiu 1859 la Bârlad. Tatăl său, Iancu Philipide, era fiul lui Neculai Philippide, iar acesta nepot de frate lui Dimitrie (în călugărie Daniil) Philippide, cunoscutul scriitor grec dela sfârşitul secolului XVIII şi începutul secolului XIX.

Plecat din Grecia, de a Miés, un sat de pe muntele Pelio din Tesaliea, locul de baştină al familiei Philippide, în vrâstă numai de 21 ani, fiindcă nu putea suferi şovinismul îngust al compatrioţilor săi, după mai multe pregătiri, Dimitrie s'a stabilit în Moldova, şi pe la 1806 a atras cu dânsul şi pe nepotul său de frate Neculai.

Fire vie şi neastâmpărată, Dimitrie, devenit călugărul Daniil, a străbătut ţările româneşti în lung şi în lat şi a scris două cărţi importante despre Români, şi cu simpatie pentru Români, pe care le-a publicat în greceşte la Lipsca în 1816: *Istoriea Românlei* şi *Geografiea Românlei;* iar Neculai s-a-nsurat cu o Moldoveancă, fata lui Ion Geană, răzăş dela Nicoreşti din ţinutul Tecuciului, şi de mult se ferea să vorbească greceşte în faţa copiilor, încât fiul său Iancu nu mai ştiea greceşte.

Iancu s-a-nsurat şi el cu o Moldovancă, anume fata lui Mihaiu Curt din Focşăni, din familiea Curt originară din Dorohoiu, şi a avut mai mulţi copii, din care 4 s-au ridicat mari: 1) Smaranda, măritată la Focşăni cu N. Săveanu (cunoscutul fruntaş liberal), 2) Neculai, stabilit la Galaţi, 3) Elena, măritată cu un Pârvulescu, şi 4) Alexandru, profesorul de filologie.

*

Al. Lambrior, care-l cunoscuse pe A. Philippide încă depe când era student şi-i audiea cursurile libere dela Facultate, l-a invitat pe A. Philippide să vie la Junimea. La 1882, când A. Philippide a început să frecventeze Junimea, ilustra societate era pe sfârşite, căci corifeii se mutase la Bucureşti. Junimiştii bucureşteni se-nâlneau însă la Iaşi cu junimiştii ieşeni odată pe an la un banchet. Cu ocaziea unui astfel de banchet a cunoscut A. Philippide pe Maiorescu.

Maiorescu l-a apreciat pe A. Philippide din primul moment.

La 1898, fiind însărcinat de Academie cu redactarea Dicţionarului limbii române, A. Philippide a luat lucrul în serios. Timp de doi ani, ajutat de 4 colaboratori (profesorii Ioan Botez, Const. Botez, I. N. Popovici şi Garabet Ibrăileanu), A Philippide a adunat materialul dela *a—z* scoţând fişe din toate textele importante.

A început apoi redactarea, şi timp de şese ani a lucrat dela *a* până la *prepoziţiea de*, manuscris de 11.744 de pagini în folio, ceia ce constitue un şfert din Dicţionar. Dar în Mai 1906, plictisit de sâcâelile comisiei academice a Dicţionarului, A. Philippide a renunţat la Dicţionar, remiţând academiei, în chip generos (căci nu era obligat s-o facă), şi toate fişele dela *a—z*, fişe care au constituit apoi temeliea Dicţionarului lui Sextil Puşcariu.

Absorbit de munca enormă a Dicţionarului, în cei opt ani A. Philippide abia dacă avusese vreme să scrie câteva articole.

Scăpat de povara Dicţionarului, A. Philippide, spirit critic prin excelenţă, a luat în mână condeiul criticii.

Ideia care se desprinde din unele critici este că ştiinţa românească n-a ajuns încă la maturitate: învăţaţii români nu cultivă *ştiinţa pentru ştiinţă*, adică pentru adevăr, ci *aparenţele ştiinţii* pentru onoruri şi foloase materiale.

Prin pătrunderea şi erudiţiea sa, A. Philippide, om de ştiinţă prin excelenţă, reprezintă punctul culminant al criticismului moldovenesc."

Moartea lui Al. Philippide

Cum s'a produs desnodământul fatal.— Personalitatea defunctului.— Date şi fapte caracteristice

Printr'o ediţie specială apărută Sâmbătă, „Opinia" a împărtăşit ieşenilor trista veste a morţii ilustrului profesor Alexandru Philippide.

Corpul defunctului a fost îmbălsămat, iar ieri dimineaţă a fost depus într'un sicriu de nichel în biserica Sf. Spiridon.

Înmormântarea a fost hotărâtă pentru mâine Marţi la ora 3 după amiază.

Personalitatea defunctului

Alexandru Philippide era unul din cei mai bătrâni profesori ai Universităţii din Iaşi. De o erudiţiune rară, el s'a făcut cunoscut lumii ştiinţifice prin clasicii mul gândi lor lui şi prin operele sale ştiinţifice, care vor rămâne nemuritoare.

Ca om de catedră, profesorul Philippide stimula elevii studioşi; se purta în genere cu o îndulgenţă părintească, faţă de toţi studenţii.

Ca om de societate, defunctul avea un temperament deosebit.

Retras de lume şi de oameni, savantul trăia ca un sihastru în locuinţa sa din strada Kogălniceanu. Camera preferată era biblioteca unde lucra uneori 14—18 ore neîntrerupt.

Nu se întâlnia aproape cu nimeni. În ultimii 20 ani, ilustrul defunct n'a părăsit deloc Iaşul. Singurul său drum zilnic era dela locuinţă la Universitate.

Rar de tot făcea o preumblare prin oraş.

În intimitate...

Deşi, precum am arătat a fost unul din cei mai în vrstă profesori la Universitatea ieşană, unde a funcţionat peste 40 ani la catedra de filologie, totuşi n'avea prea mulţi prieteni.

Singurii cărora le acorda atenţiune şi încredere erau d-nii prof. univ. Giorge Pascu, prof. Iorgu Iordan şi prof. Gazdaru, suplinitorul d-sale la catedră, din anul 1930.

Îi plăcea să vorbească de tot ce se petrece în lume. Şi ca om cu caracter sever, găsia adesea cuvinte aspre la adresesa conducătorilor ţării.

Despre politică

Savantul Philippide detesta politica şi politicienii, pe care îi critica pentru opera lor negativă.

În ultimul timp însă şi-a manifestat faţă de prieteni, simpatia pentru d. dr. Lupu, ale cărui manifestări publice le găsia întemeiate.

Despre Iaşi

Războiul din 1914, l-a găsit pe profesorul Philippide într'o călătorie de agrement în Germania. S'a întors în ţară şi de atunci n'a mai părăsit oraşul.

Iubea foarte mult Iaşul şi susţinea că acest oraş, care a fost odinioară fala României, decade din zi în zi atât din punct de vedere intelectual, cât şi din punct de vedere edilitar.

Moştenirea

Profesorul dispărut n'a lăsat nici un testament. A rămas moştenitorilor o vastă bibliotecă de o importantă valoare ştiinţifică.

Se crede că această bibliotecă va fi dăruită „Institutului de filologie română din Iaşi", pentru imortalizarea numelui său.

În acest scop titulatura va fi schimbată în „Institutul de filologie română *Alexandru Philippide*.

Deasemenea au rămas opere importante în manuscris, care vor fi probabil editate de un comitet ce se va constitui ad-hoc.

Decedatul era unul din cei mai mari învăţaţi ai ţării. A scris peste 40 opere, studii şi recenzii istorico-filologice.

Poseda următoare limbi antice şi străine: latina, greaca, slavona, turca, albaneza, franceza, germana, engleza şi italiana.

Boala şi decesul

Era suferind de arterio-scleroză. De câteva luni, din cauza morţii soţiei sale Lucreţia, suferinţele i s'au mărit, ţintuindu-l la pat. Nu vroia să se trateze la doctori.

Totuşi a fost chemat d. dr. Buţureanu, care a constatat o cangrenă la picior. Nu s'a putut proceda la operaţiune din cauza vrâstei înaintate a pacientului.

În ultimele 10 zile bolnavul îşi pierduse conştiinţa.

Înainte însă de a muri, a avut câteva momente lucide şi vorbia neînteligibil despre un „proces-verbal"...

Dispariţia ilustrului savant, cu renume mondial Alexandru Philippide, îndoliază proIund ştiinţa românească.

Al. Nestor

---

x Întrebuinţaţi „Săpunul de Lăcrămioare" care curăţă curăţă porii de materiile grase şi fardurile de peste zi făcînd pielea fragedă, suavă şi parfumată. Depozit Farmacia Dr. D. Beceanu, Piaţa Halei Iaşi. 12

UN COMITET IEŞAN

pentru încurajarea turismului

Prefectura de judeţ a primit o circulară din partea ministerului de interne, cu recomandarea să se alcătuiască un comitet local pentru încurajarea turismului.

D. Prof. V. Petrovanu, prefectul judeţului, a convocat în acest scop pe reprezentanţii autorităţilor, la o consfătuire.

Au participat d-nii prefect V. Petrovanu, C. Vasiliu, medicul primar al judeţului, A. Horga ajutor de primar, Gh. Teodoru directorul chesturii, N. Gheorghiade, directorul Creditului Urban, prof. V. Teodoreanu etc.

S'au luat în discuţie mijloacele care trebuesc puse în aplicare pentru a se da putinţa cât mai multor excursionişti şa viziteze Iaşul, care poartă pecetea unui oraş istoric plin de amintiri.

D. dr. Vasiliu a propus ca în primul rând să i se tocmească un ghid sistematic tipărit în limbile: română, germană, franceză şi engleză, (în genul ghidului Conty din Paris), şi care să stea la dispoziţia vizitatorilor. Propunerea a fost acceptată în unanimitate.

Se va pune în vedere hotelierilor şi restauratorilor să se poarte amabil cu turiştii şi să adopte un tarif în care să nu simtă specula.

Pe de altă parte se va face educaţia unor guarzi şi ghizi speciali care vor da escursioniştilor toate relaţiile şi informaţiile de care au nevoe.

Comitetul se va întruni din nou zilele acestea, pentru a-şi continua lucrările.

m. admar.

Bolile de piele la copii

Pomada Cadum se poate aplica fără nici un fel de teamă pe epiderma delicată a copiilor, atunci când ei suferă de herpes, erupţii, eczemă, jupuituri şi alte maladii enervante de acest fel, pe cari le au copiii. O uşurare momentană se produce îndată ce s'a aplicat Pomada Cadum. Mâncărimea încetează imediat şi efectele pomadei sunt de o natură atât de calmantă şi de cicatrizantă, încât aceste mici creaturi îşi recapătă somnul lor normal.

Ştiri din Huşi

Agresiune.— De la Uniunea agrară.— Mişcarea culturală

Huşi 14. — Vasile Matei Gane din Păhneşti, a maltratat cu un ciomag pe vecina lui Maria Petrache şi pe săteanul Gr. Filip.

Ambii au fost internaţi în spitalul comunal din Huşi, iar agresorul a fost înaintat parchetului Fălciu.

Politice.—D. Ion M. Sârbu, învăţător, fost deputat, s'a înscris în organizaţia de Fălciu a „Uniunii agrare", de sub preşedinţia d-lui avocat V. Bâltăoiu, fost deputat.

Mişcarea culturală

La cercul de studii al studenţilor evrei a ţinut o impresionantă conferinţă d. avocat Dumitru Enciu.

Comitetul de conducere al cercului şi-a fixat un bogat program de activitate.

Se vor ţine săptămânal şezători, procese literare, discuţii în contradictoriu asupra diferitelor probleme de actualitate. Intrarea liberă. Pentru moment conferinţele vor avea loc în saloanele comunităţii evreilor din Huşi.

*

La Ghermăneşti, un grup de tineri intelectuali a luat iniţiativa creiării unei *Asociaţiuni culturale* în vederea propagandei în satele din partea locului.

Pentru adunarea fondurilor necesare, va avea loc în ziua de 20 cor, în localul şcoalei din Ghermăneşti, o serbare urmată de bal. Se va reprezenta şi o piesă de teatru.

L.

Intrunirea de ieri dimineaţă

a invalizilor din soc. „Izbânda"

S'a trimes un memoriu Regelui şi guvernului

In localul „Veteranilor" din str. Ştefan cel Mare, a avut loc eri dimineaţă o populată întrunire, convocată de societatea „Izbânda" I. O. V. grade inferioare.

La început d. *C. Ciornei*, preşedintele societăţii, propune proclamarea d-lui avocat căpitan Drugescu, ca preşedinte de onoare al societăţii „Izbânda".

Adunarea aprobă prin aclamaţii.

D. *căpitan Drugescu* relevă luptele duse de diferite asociaţii pentru revendicarea intereselor mutilaţilor şi conchide că numai soc. „Izbânda" este calea prin care vor putea fi satisfăcuţi I. O. V. grade inferioare. Încheie promiţând sprijinul.

D. *Gh. Andriescu* descrie situaţia grea a văduvelor din război, datorită faptului că nu li se plătesc pensiile la timp. Arată unele abuzuri pe care le săvârşesc perceptorii la ţară şi spune că pentru aceasta au fost invitaţi şefii autorităţilor locale, care însă n'au înţeles să vină.

În acelaş sens au mai vorbit apoi d-nii Olcanschi preşed. societăţii veteranilor, Şelaru şi Goldenberg.

Adunarea a aprobat o moţiune, cuprinzând o serie de doleanţe, moţiune care a fost trimisă M. S. Regelui şi membrilor guvernului.

La urmă, după propunerea d-lui C. Ciornei, a fost proclamat membru de onoare al societăţii d. Al. Olsanschi, preşedintele veteranilor din Iaşi.

D. Zelea

Noi înscrieri

în clubul averescan

Cu prilejul înscrierii în organizaţia averescană a unui însemnat număr de pensionari militari, d. Petre Pogonat, preşedintele clubului a convocat o adunare extraordinară, care a avut loc Simbătă.

A participat un mare număr de membri.

După deschiderea şedinţei, d. maior *Eug. Constandachi* a luat cuvântul, salutând pe noii veniţi.

D. *maior Tironovici* vorbeşte în acelaş sens.

Din partea celor 26 de pensionari militari, au răspuns d-nii Gh. Pascaru şi Pavel Miron.

Au mai vorbit d-nii căpitan Ivancevici, T. Ştefanovici, av. Marcel Câmpeanu şi alţii.

Intrunirea s'a încheiat cu câteva interesante declaraţii politice făcute de d-nii N. Petrea şi Petre Pogonat. *D.*

Informaţiuni

x Locuitorii din str. Ciornei (disp. V), mulţumesc pe această cale atât d-lui primar P. Bogdan cât şi celor cari au depus stăruinţi şi muncă pentru refacerea susnumitei străzi, care, aşa cum se găsia, era un permanent pericol pentru viaţa trecătorilor.

Mulţumesc deasemenea celor în drept, pentru instalarea luminei electrice.

x Primăria oraşului Iaşi a fost ieri înştiinţată că la Buhuşi s'a ieftenit preţul pâinii. Astfel o pâine neagră se va vinde cu 5 lei, iar una albă cu 7 lei Kg.

x D-na Ruxanda Livinţ din str. Fericirei 2, a cerut parchetului internarea fiicei ei de 14 ani, într'o şcoală de corecţie.

Fata are purtări rele şi nu vine acasă cu săptămânile.

Rezultatele sportive

ale matchurilor de foot-ball şi partidelor de box

Ieri la parcul sportiv s'a disputat matchul de foot-ball între grupările „Textila" şi „Unirea C.F.R." din Paşcani. Deşi terenul era desfundat, jocul a fost atractiv şi a decurs într'un tempo rapid.

În prima repriză, Taciuc (Unirea), marchează dintr'un penalty. Până la pauză „Textila" domină, dar nu reuşeşte egalarea. Au ratat şi o lovitură dela unsprezece metri.

Jocul în repriza doua continuă în nota de dominare a ieşenilor. Egalarea este obţinută prin Vasilevschi.

La „Textila" a jucat bine: Jug, Pipa Cotruţă şi Gherasim, iar la „Unirea C.F.R.": Baras, Taciuc, Feler şi Klaus I.

Debutul în arbitraj al d-lui Toni Irimescu — secretarul districtului — a fost fără greşală.

Matchul de deschidere între „Victoria C.F.R." şi „Concordia" juniori s'a soldat cu 3—2 (2—1) în favoarea victoriştilor. Golurile au fost marcate de Coriat, Neagu şi Ungureanu pentru „Victoria C.F.R." şi de Oroşrei pentru „Concordia".

D. Şilicaru a arbitrat mulţumitor.

* BOX

În faţa unui public numeros a avut loc ieri dimineaţă în sala „Sport şi Muzică" o interesantă gală de box.

Dăm mai jos rezultatele tehnice ale matchurilor: În prima întâlnire Popovici câştigă prin abandonarea lui Thaler. Grău contra Ciornei, match nul. Răutu contra Ralaşcu, match nul. Arcu Mircea câştigă prin abandonarea lui Trimbaciu. Palalai câştigă la puncte contra lui Pecenciu. Leonida—Florescu match nul. A urmat apoi un frumos match de antrenament între Băncescu şi Gavrilenco.

Juriul reuniunei a fost compus din d-nii: Lt. Eugen Toporescu, Fotea, Irimescu şi dr. Alex. Hohmann.

M. NANU

---

x Sfaturi pentru îngrijirea unui ten curat. Întrebuinţaţi „Crema de Lăcrămioare de zi". Emulsie vegetală cu parfum natural de lăcrămioare, uşor absorbită epiele dându-i hrana indispensabilă şi făcând-o catifelată, suavă, parfumată. „Crema de Lăcrămioare" curăţă şi albeşte faţa.

Depozit Farmacia Dr. D. Beceanu Piaţa Halei Iaşi. 10

Staţiunea Meteorologică Agricolă Copou-Iaşi

Buletin Meteorologic

din 14 August 1933

Temperatura aerului la 8 ore dim. 14,4 grade.

Temperatura minimă absolută în cursul nopţii 10,2 grade.

Temperatura maximă absolută a zilei precedente 30 grade.

Apa căzută în ultimele 24 ore litri pe metr. p. 15,8

Prevederi de timp.— Din cauza tulburărei atmosferice de ieri şi a vântului de Nord-Vest şi Nord, timpul se va menţine răcoros şi cu ploui.

Starea agricolă şi prevederi agricole.— Furtuna de ieri însoţită de ploaie mare şi grindină, a cauzat stricăciuni la semănături şi vii, mai cu seamă în comunele la Sud de Iaşi, Miroslave, Uricani etc.

Şeful Staţiunei, *I. TITU*

Informaţiuni

x Locuitorii din str. Ciornei (disp. V), mulţumesc pe această cale atât d-lui primar P. Bogdan cât şi celor cari au depus stăruinţi şi muncă pentru refacerea susnumitei străzi, care, aşa cum se găsia, era un permanent pericol pentru viaţa trecătorilor.

Mulţumesc deasemenea celor în drept, pentru instalarea luminei electrice.

x Primăria oraşului Iaşi a fost ieri înştiinţată că la Buhuşi s'a ieftenit preţul pâinii. Astfel o pâine neagră se va vinde cu 5 lei, iar una albă cu 7 lei Kg.

x D-na Ruxanda Livinţ din str. Fericirei 2, a cerut parchetului internarea fiicei ei de 14 ani, într'o şcoală de corecţie.

Fata are purtări rele şi nu vine acasă cu săptămânile.

Faceţi creşcătorie de molii?

Le faceţi din dulap un paradis? Luptaţi cu FLY-TOX contra pericolului de a se simţi bine în dulapul Dv. E duşmanul lor de moarte, le omoară imediat.

FLY-TOX Parfumat

Grădina Pomul Verde Astă seară Luni 14 August 1933

DEBUTUL MARELUI ARTIST Mişa Fiszon

cu concursul excelentului comic Max Zelniker şi drăgălaşei subrete Sarah Ghingold

OMUL DIN POPOR

INFORMAŢIUNI

x Rectificare.— În numărul de Sâmbătă al ziarului nostru, s'a strecurat o regretabilă greşală de tipar. La titlul reportajului privitor la şedinţa Camerei de comerţ, zeţarul a imprimat cuvântul „FURTURI" în loc de „*FAVORURI*", cum era pus în manuscris.

Facem cuvenita rectificare a acestei erori, care nu poate găsi altă explicaţie decât aceia că... şi zeţarul face opoziţie Camerei de comerţ!..

x La şcoala normală de conducătoare de Grădini de Copii din Iaşi, sunt vacante 30 locuri pentru clasa I.

Inscrierile se primesc zilnic la cancelaria şcolii din str. Carp No. 2. Condiţiile de admitere sunt aceleaşi ca pentru toate şcolile Normale.

x La Vatra-Dornei. — În ultima săptămână a sosit la Vatra Dornei un număr extraordinar de mare de vizitatori. Nu mai e de găsit nici o cameră liberă.

Se văd tot felul de figuri, din toate părţile ţării, de toate nuanţele politice şi sociale. La o serată recentă dată în Casinoul balnear, au asistat la-o-laltă ministrul Bucovinei d. Saucluc Săveanu, Mitropolitul Nectarie, alături de Rabinul Dr. Niemerover, deputatul Nichifor Robu, Alfons Herovanu, etc.

Probabil însă că răcirea vremii va face să mai plece din vizitatorii sosiţi mai de mult.

x Gimnaziul din Tg. Frumos. — Profesorii calificaţi, cari vor să ocupe catedre la gimnaziul din Tg. Frumos, pot face cereri în regulă la direcţia şcolii, până la 20 August, arătând studiile ce le au.

x Cu prilejul unei inspecţii sanitare inopinate, făcută restaurantelor din Slănic de către d. dr. Pastia medicul judeţului Bacău, au fost daţi judecăţii pentrucă au contravenit la legea sanitară restauratorii Leon Roitman şi N. Şerban din satul Nou.

x *Sezonul la Slănic* e în toiu. Timpul se menţine foarte frumos şi zilnic noi vizitatori abundă în staţiunea din Moldova.

Cu profunda durere Maria Fântânaru, anunţă rudele, prietenii şi cunoştinţele încetarea din viaţă, a bunului ei tovarăş

Ion Fîntânaru

în etate de 56 ani

Înmormântarea va avea loc Miercuri 16 c. ora 3 p. m.

Cortegiul funebru va pleca dela locuinţa defunctului strada Bărboiu No. 2, la cimitirul Eternitatea.

Alexandru, Ştefan şi Brânduşa, fii şi noră, familia Philippide - Bucureşti, Natalia Nemţeanu soacră, Natalia Dr. Racoviţă cu fiica, Maria Magdalena Nemţeanu, avocat Nicolae Nemţeanu cu familia, Constantin şi Virginia Munteanu, cumnate, cumnaţi şi nepoţi, au durerea de a anunţa moartea iubitului lor

ALEX. PHILIPPIDE

profesor universitar, membru al Academiei Române

în vrâstă de 74 ani

Decedat în ziua de 12 August 1933, ora 5 după amează.

Ceremonia funebră va avea loc Marţi 15 August a. c. ora 3 p. m. Cortegiul funerar va pleca dela biserica Sf. Spiridon unde se află depus corpul defunctului.

Senatul şi Rectoratul Universităţii din Iaşi

roagă pe d-nii Profesori, corpul didactic ajutător şi pe studenţii ieşeni să participe la înmormântarea

PROFESORULUI

ALEX. PHILIPPIDE

omagiu ce se cuvine celui care a cinstit catedra universitară, oraşul Iaşi şi ţara prin neprihănita sa activitate didactică şi culturală.

Cortegiul funebru pleacă de la Biserica Sf. Spiridon în ziua de 15 August 1933 ora 5.

Decanul şi Corpul profesoral al Facultăţii de Litere şi Filozofie de la Universitatea din Iaşi au durerea de a anunţa încetarea din viaţă, după o lungă şi grea suferinţă, a scumpului şi veneratului lor coleg:

ALEX. PHILIPPIDE

Profesor de Filologie română şi savant cu reputaţie mondială în specialitate,

şi roagă pe toţi care l'au cunoscut să ia parte la înmormântarea care va avea loc Marţi 15 August, ora 15.

Cortegiul funebru va porni dela Biserica Sf. Spiridon.

LICENŢIATA Litere predă serios, admiteri, corigenţe, integral. Condiţiuni avantajoase. str. Tăutu 9.

VAND un cărucior de copil, tip „Auto-Lux", stare perfectă. Vizibil între 9—10 a. m. şi 6—8 p. m. A se adresa Doctor str. Căpitan Păun 10.

Tratamente de Slăbire şi îngrăşare Dr. A. HOFFMANN strada George Enescu 2

Informaţiuni

x Plăcerea de a avea pielea bronzată fără de a aştepta o vară întreagă şi fără pericol de razele ultraviolete se capătă în câteva zile întrebuinţând Crema Strand Preparatul Farmaciei Werne Iaşi.

x La ELEFANT găsiţi eltin pentru cura la domiciliu, Sare de Băltăteşti, Sarata-Bacău, Sare de Bazna, pucioasa specială pentru băi, acid carbonic, *Rupertus*, Cordis, nămol de Pyrmyan, Băi balsamice, sulfurice, Saltrat Rodell, etc. etc.

x Întrepozitele foste Răşcanu str. Uzinei 36 proprietatea Casei Rurale au fost concesionate spre exploatare firmei S. Brauner & A. Siegler. Aflăm că întrepozitele au fost *renovate şi bine amenajate pentru a deservi mulţumitor clientela*. Magaziile, linia de garaj, decovilul, şoseaua şi instalaţiile de apă sunt complect refăcute. *Linia de garaj pătrunde în interiorul întrepozitelor astfel că încărcările şi descărcările* de mărfuri şi cereale se fac direct în şi din vagoane. Concesionarii au organizat o bună administraţie spre mulţumitoarea deservire a onoratei clientele.

Primăria Municipiului Iaşi

PUBLICAŢIE

No. 25103 din 7 Aug. 1933

Se aduce la cunoştinţa celor interesaţi că în ziua de 4 Septem. 1933, orele 11 dimineaţa se va ţine în localul acestei Primării situată în Iaşi str. Alexandri 14, licitaţie publică pentru vânzarea parcelor:

Parcela No. 38 din regiunea Mah. Adunaţi (Trancu) în suprafaţa de 399.50 m. p. Licitaţia va începe de la 12 lei m. p.

Parcela A situată în strada Ţutora de sud în suprafaţa de 438.82 m.p. Licitaţia va începe dela 12 lei m.p.

Licitaţia se va ţine în conformitate cu art. 88-110 inclusiv din Legea Contabilităţei publice, Regulamentul O. C. L. şi normele publicate în Monitorul Oficial No. 127 din 4 Iunie 1931.

Toate persoanele care vor lua parte la licitaţie vor depune pe lângă ofertă o garanţie de 5 la sută din valoarea sumei oferite pe lângă oferta. Planul locurilor se poate vedea în fiecare zi de lucru de la 8-12 în localul acestei Primării.

Orice fel de PUBLICAŢIUNI pentru **Monitorul Oficial** se primesc la administraţia ziarului OPINIA str. Lăpuşneanu 37

ULTIMA ORĂ

ŞTIRI POLITICE

UN ZVON DESPRE INTENŢIA D-LUI DUCA

de a părăsi şefia liberală

Bucureşti 14. — Ziarul „Cuvîntul" care duce campanie contra actualei conduceri a partidului liberal, afirmă în numărul de astăzi că d. I. G. Duca şi-ar fi manifestat intenţia să se retragă din şefie.

„Cuvântul" pretinde că d. Duca a trimis d-lui Dinu Bratianu o scrisoare în care îşi consemnează impresia că nu se mai bucură de încrederea totală a partidului, şi în consecinţă, ar fi dispus să abandoneze şefia.

D. Dinu Brătianu a plecat la Măldăreşti pentru a discuta cu d. Duca şi a-l determina să renunţe la acest gând.

DI. I. G. DUCA

Inregistrăm, cu toată rezerva, ştirea ziarului bucureştean.

D. Titulescu vine la Bucureşti

Bucureşti 14—D. Titulescu şi-a anunţat sosirea în ţară pe ziua de 30 August.

E posibil ca atunci d. Herriot să vie la Bucureşti, după viz ta din Rusia. Şi ministrul nostru de externe doreşte să întîmpine personal pe distinsul oaspe.

Actualmente d. Titulescu pregăteşte materialul necesar pentru combaterea pretenţiilor revizioniste, în şedinţa din toamnă a Ligii Naţiunilor.

Regele la Constanţa

M. S. Regele pleacă astăzi la Constanţa pentru a prezida serbările marinei care vor desfăşura cu mare fast mâne 15 August.

Şi d. prim-ministru Vaida care se află la Cluj va fi mâne la Constanţa.

Mica Antantă şi Germania

Praga 14.— Cele trei ţări din Mica Antantă urmează conversaţiuni, în vederea stabilirei unei atitudini comune, faţă de conflictul germano-austriac.

Predomină părerea ca Mica Antantă să ofere Germaniei o serie de avantaje economice, pentru a determina astfel guvernul Reichului să renunţe la politica de expansiune în Europa centrală.

ORA 3

CUM A MURIT Pompiliu Ioaniţescu

Buzău 14.—In jurul morţii subite a lui Pompiliu Ioaniţescu, se dau următoarele amănunte.

Eri dimineaţă Pompiliu Ioaniţescu cu mai mulţi prieteni a plecat în judeţ pentru a ţine câteva întruniri politice. El a fost în comuna Gândeşti, unde a vorbit în faţa sătenilor şi de unde a pornit spre comuna Şaringa. In timp ce vorbia i s'a făcut rău. S'a constatat că jumătate de corp i s'a paralizat.

Pompiliu Ioaniţescu a fost adus îndată la Buzeu în casa cumnatului său d. Ciopală. Agonia a durat toată noaptea iar în zorii zilei Pompiliu Ioaniţescu şi-a dat obştescul sfârşit. Inmormântarea va avea loc mâine. A fost înştiinţat d. prim-ministru Vaida.

Un accident al preşedintelui Franţei

Paris 14. — D. Lebrun, preşedintele Franţei, îşi petrecea vacanţa în satul Mersy-le-Haut, de unde a venit incognito la Metz.

Pe stradă, preşedintele republicii a fost lovit de un biciclist, care a trecut cu viteză. D. Lebrun s'a ales cu răni uşoare.

Deraerea unui tren la Gödöllö

Budapesta 14.—Un tren, care venia spre tabăra cercetăşească dela Gödöllö a suferit un accident. Mai multe vagoane au deraiat. Un medic a fost ucis şi alţi doi pasageri răniţi.

Procesul Seletzki

Buc. 14.— In şedinţa de azi dimineaţă a procesului Seletzki, au început pledoariile avocaţilor. Au vorbit în aparare d-nii generali Dabija şi avocat Săvescu.

Ucigaşii lui Arlosoroff

au fost recunoscuţi de văduva victimei

Tel-Aviv 14.—Se anunţă că a avut loc o nouă confruntare în vederea descoperirii atentatorilor doctorului Arlosoroff.

Văduva defunctului a recunoscut pe cei doi criminali în persoana lui Stavski şi Rosenblat.

Hainele ascunse din urmă purtate la comiterea crimei, au fost recunoscute printre o mulţime de alte costume de către soţia victimei.

Ea a declarat că este perfect convinsă că susnumiţii sînt ucigaşii lui Arlosorof

Ştiri poliţieneşti

Agresiuni.— Au fost înaintaţi spre cercetare comisiei III-a, primarul Pavel Cărăuşu din Ungheni (Bălţi) şi agronomul V. Muscalu din acelaş oraşel, învinuiţi că au lovit pe consilierul comunal Gherş Legher din Unghsni, pe când se aflau la o masă comună în bodega „Ştein" din str. Cuza Vodă.

— D. Gh. Zamfir din str. Şipoţel 8 a reclamat că a fost maltratat de socrul său anume Gh. Nemţeanu care l-a lovit cu un ciomag în cap.

— Deasemenea s'a plâns d. Petre Chirilă din str. Clopotari 43 că a fost maltratat de indivizi necunoscuţi.

Furturi.—Un furt de pielărie şi încălţăminte s'a produs la atelierul de cismărie al d-lui Vasile Baer din str. Trei Erarhi 40.

D. Vasile Dimineiuc din Hotin s'a plâns contra concetăţeanului său Mihail Marinciu, acuzându-l că i-a furat în timpul somnului o mie de lei.

Diverse.— A fost înaintat biroului judiciar elevul Vasile Gh. Nican din jud Baia, care pe Bulev. Ferdinand făcea pe agentul poliţienesc.

— Deasemenea este cercecetat birjarul Sandu Covaci din str. Gospodari 11, reclamat pentru agresiune de E. Leizer din mah. Lăutari 38.

Intormaţiuni

x In cercurile liberalilor ducişti ieşeni, se desmint categoric versiunea ziarului „Cuvântul" din Bucureşti, cu privire la o eventuală retragere a d-lui I. G. Duca din fruntea partidului.

x Excursia în Polonia.— Se aduce la cunoştinţa tuturor excursioniştilor că plecarea în Polonia are loc din gara Cernăuţi, *în zina de 17 August,* ora 7,40 *dimineaţă,* cu trenul accelerat No. 53.

x Tribunalul Botoşani a judecat procesul studentului Max Mendelsohn, care a fondat o societate de ajutor reciproc pentru comunişti.

El a fost condamnat în lipsă, la 3 luni închisoare.

Studentul a făcut opoziţie.

x † Ioan Fântânaru. — Ieri a încetat din viaţă Ionică Fintînaru, funcţionar superior la Creditul Urban.

Defunctul,— o figură simpatică a Iaşului—era bine apreciat în cercuri largi de prieteni. O veche boală de piept l-a răpus. Moartea lui prematură provoacă regrete sincere.

x O sălbatecă agresiune s'a înregistrat eri după amează la cârciuma „Plevna" din Str. Sf. Lazăr.

In urma unei certe, tâmplarul Gavril Ciurlă din Str. Berthelot 4, a aplicat câteva loviturî locuitorului Ion Lăcătuşu. Victima a fost internată la spital, iar agresorul trimis parchetului.

x Grindina de eri, a distrus o bună parte din recoltele ţăranilor în comunele Miroslava şi Holboca. Pagubele sunt destul de însemnate.

x La Podul-Iloaei, a încetat eri din viaţă, după o scurtă suferinţă cunoscutul industriaş Antonio Paulino în vârstă de 45 ani.

Defunctul a fost directorul morii „Ceres" din Podul-Iloaiei şi era unanim apreciat, pentru însuşirile sale nobile şi bunătatea sufletească.

Era membru activ al—organizaţiei liberalilor ducişti.

x Excursia de sezon. — Dl. N. Rubin organizează două frumoase excursii în cele mai localităţi ale Moldovei şi Bucovinei.

Prima: Iaşi—Cernăuţi—Vatra Dornei—Borsec şi retur. A doua Iaşi—Slănic şi retur.

Doritorii de a participa la aceste excursii, se pot adresa d-lui Gr. Spiru la redacţia ziarului „Opinia".

x Joi a avut loc inaugurarea cursurilor de vară dela Chişinău, pentru învăţători, la care a participat şi d. Crihan, subsecretar de stat, Cumpăneanu, inspector general, I. Stere şi d. revizor Cumpătă din Iaşi, care predă cursul de pedagogie.

x Furt.—Astă noapte, răufăcătorii prin chei potrivite s'au introdus în locuinţa d-lui prof. Neculai Negru din str. Toma Cozma 23. Furtul a fost observat de patrula de sergenţi, care a găsit uşa din faţă descuiată.

Servitoarea d-lui prof. Negru, a declarat că n'a auzit când locuinţa a fost încălcată şi că nu poate şti ce obiecte s'au furat.

x Marţi 15 August 1933 *„Ziua Marinei"* vor avea loc mari serbări la Strandul Iaşilor şi la Grădina Copou, în folosul Ligei Navale Române. Publicul e rugat să sprijine scopul frumos ce se urmăreşte.

x D-na Bety Liberman din str. Apeduc 39, s'a plâns parchetului că soţul ei împreună cu rudele şi-ar fi pus în gând.. s'o omoare!

Astă-noapte fiind singură în casă, a tâbărât înăuntru cumnatul ei d. N. Segal care a maltratat-o. S'au ordonat cercetări.

INFORMAŢIUNI

x Cadouri convenabile şi frumoase pentru Sf. Maria cumpăraţi numai la „MOCA".

x Lucrătorul Ivan Dodiţă din str. Decebal 31, lucrând astăzi la un aparat electric în str. Costache Negri, a fost curentat puternic.

El a fost transportat la spital, unde i s'au dat îngrijiri.

Suplinirile şi detaşările în învăţământul secundar

Cererile de suplinire în învăţământul secundar se vor adresa exclusiv inspectoratului şcolar până la 23 August crt.

Cele adresate Ministerului nu vor fi luate în considerare.

In cererea se va arăta: titlurile ce posedă (licenţă, doctorat, examen de capacitate), conform articolului 150 din regulament; specialităţile pentru care este abilitat, anii de suplinire în învăţământ ce eventual ar avea.

Cererea va fi însoţită de copia diplomei de licenţă, seminar pedagogic, a examenului de capacitate şi pe cât posibil a certificatului de anii de serviciu în învăţământ.

Cele neînsoţite de aceste acte nu vor fi luate în considerare.

Detaşările

In ce priveşte detaşările în învăţământul secundar, cererile se adresează inspectoratului regional de care depinde şcoala, la care se cere detaşarea.

In cerere se vor arăta exact specialităţile examenului de capacitate principală şi secondară cum şi motivele pentru care se cere detaşarea sprijinită pe dovezi pe cât posibil oficiale.

Se va menţiona şcoala şi catedra la care doreşte a se detaşa.

Cererile se vor înainta inspectoratului respectiv până la 10 August crt. După această dată nu vor fi luate în seamă.

Cîntecul de totdeauna şi de niciodată

de Guido da Verona

Editura „CUGETAREA" 280 pagini. Preţul 55 lei de vânzare la toate chioşcurile, debite şi la S. Peretz-Iaşi str. Unirei.

INSCRIERILE

la Şcoala de surdo-muţi

Direcţiunea Institutului de surdo-muţi *„Marele Voevod Mihai" din Iaşi,* str. Vasile Lupu No. 37, aduce la cunoştinţă că pentru anul şcolar 1933—34 se primesc ca interni fetiţe şi băieţi în etate de 7—12 ani, fiind vacante următoarele locuri: 15 pentru clasa I-a de articulaţie, 4 pentru cl. III-a şi 4 pentru cl. IV-a de surdo-vorbitori.

Cererile se vor înainta până cel mai târziu 15 August a. c. la Direcţiunea Institutului. Ele vor fi însoţite de următoarele acte: naştere, vaccină, sănătate şi paupertate pentru părinţii cari pretind locuri de bursier sau semibursier.

Solva este de 6000 lei anual, plătibilă anticipat trimestrial. Ea se va reduce resp. scuti numai în cazuri excepţionale şi în baza actelor oficiale.

Copilul se va prezenta la primire cu rechizitele prescrise şi echipat cu cele prevăzute în regulamentul şcolei. Detalii la Direcţiunea Institutului.

„Junimea în anecdotă"

Sub titlul acesta, colegul nostru dl. *C. Săteanu* prepară o lucrare evocativă şi istoriografică în care va prezenta în anecdote vesele sau triste pe „primul junimist" *Costache Negruzzi, V. Alecsandri,* apoi pe întemeietorii „Junimei" *Maiorescu, Carp, Th. Rosetti, V. Pogor* şi *Iak Negruzzi;* pe scriitorii luceferi ai cenaclului: *Eminescu* şi *Creangă;* pe *Haşdău* şi *Gheorghe Mârzescu* ca adversari, şi pe *N. Gane, A. Naum, Samson Bodnărescu, V. Ianov,* „cantonetistul"; pe *Al. Lambrior, V. Burlă* şi *Pavel Paicu; Grigore H. Sutu* (Galicul) pe *St. S. Virgolici* (spaniolul) pe *I. P. Florentin* nuvelistul istoria, pe *N. Gutianu I. M. Melik* etc. etc. Volumul va fi ilustrat cu portretele (sau caricaturile) junimiştilor. Toţi admiratorii faimosului cenaclu (care a lăcut şi continuă a face epocă), cari deţin *amintiri autentice,* scrisori, fotografii, etc. şi doresc ca ele să nu rămâe necunoscute, sunt rugaţi a le comunica d-lui *C. Săteanu* la Iaşi (str. I. C. Bratianu 120

A murit Pompiliu Ioaniţescu

Bucureşti 14.—Din Buzău se anunţă că astănoapte a încetat din viaţă fruntaşul naţional-ţărănist Pompiliu Ioaniţescu, vice-preşedinte al Camerei.

Incă tânăr şi plin de vigoare, Pompiliu Ioaniţescu a fost doborât brusc, de o congestie.

Trista ştire a fost comunicată conducătorilor partidului naţ.-ţărănesc, de către d. dr. Cobanu din Buzău, cumnatul defunctului.

Se proectează mutarea la Iaşi a facultăţii de teologie din Chişinău

Mitropolitul Pimen împotriva transferării seminarului „Veniamin".—Situaţia altor seminarii

Se ştie că în urma măsurilor de economii luate de d. Virgil Madgearu, s'a hotărât desfiinţarea unor şcoli normale şi seminarii.

Seminarii desfiinţate

Ministerul cultelor, în acord cu Sf. Sinod, a dispus să fie suprimate numai seminariile din oraşele mai mici.

Astfel de curând seminariile din Huşi, Curtea de Argeş şi Dorohoi au primit o înştiinţare, prin care li se aduce la cunoştinţă că, începând din anul acesta, nu vor mai funcţiona; iar elevii ce au urmat până în prezent la aceste seminarii vor fi transferaţi la altele.

Seminarul din Dorohoi

Părintele Munteanu, directorul seminarului din Dorohoi, a venit ieri în localitate şi a avut o lungă convorbire cu I.P.S.S. Mitropolitul Pimen.

Parintele director a rugat pe Chiriarhul Moldovei să intervie la centru, pentru menţinerea seminarului din Dorohoi.

Acest seminar se poate întreţine singur, fără nici o subvenţie din partea statului.

Având ocazia să vorbim cu pr. Munteanu, S. Sa ne lămureşte că seminarul pe care-l conduce, are o avere de 500 mii lei numerar şi mari întinderi de pământ. In plus, părinţii elevilor îşi iau obligaţia de a plăti o taxă mai mare decât cea de până acum.

In această privinţă, Inaltul prelat a arătat părintelui Munteanu că în curând pleacă la Govora, unde se află şi d. ministru D. Gusti, cu care va vorbi personal pentru menţinerea seminarului dela Dorohoi.

*

Există însă un precedent trist.

Cu toate intervenţiile părintelui Gheorge Popescu, deputat de Fălciu şi director al seminarului din Huşi, ministerul cultelor a rămas la hotărârea de a se desfiinţa seminarul din acel oraş, începând din toamnă. Elevii vor fi transferaţi la seminarul „Veniamin" din localitate.

Facultatea de teologie se muta la Iaşi ?

Părintele Munteanu ne mai informează cu ministerul de Culte proectează şi mutarea facultăţii de teologie dela Chişinău la Iaşi, în localul seminarului „Veniamin", care în schimb ar urma să fie transferat la Dorohoi.

I. P. S, S. Mitropolitul Pimen însă se opune cu drept cuvânt la aceasta, deoarece nu poate stârbi tradiţia unui seminar atât de vechi, inseparabil legat de Capitala Moldovei.

In cursul săptămânii acesteia Inaltul Prelat va pleca la Bucureşti şi va arăta că nici nu poate fi vorba de o mutare a seminarului „Veniamin". GR. SPIRU

INFORMAŢIUNI

x Lingerie fină pentru domni comandaţi la EDUARD.

x La revizoratul şcolar din localitate a sosit spre studiere un proect pentru modificarea programului analitic în şcolile primare.

Scandal provocat de comunişti

la o conferinţă din Bucureşti

Bucureşti 14. — Ieri după amiază, în sala „Baraşeum", scriitorul Ion Călugăru ţinea o conferinţă despre artistul comic Charlie Chaplin.

La un moment dat a pătruns în sală un grup de comunişti în frunte cu Popescu-Doreanu.

Acesta a întrerupt pe conferenţiar şi a început să vorbească despre procesul rebeliunii de la atelierele Griviţa.

S'a produs scandal şi a fost înştiinţată poliţia.

Un grup de poliţişti a sosit imediat, a procedat la percheziţionarea persoanelor din sală, şi a operat 8 arestări.

In cursul serii s'a făcut o razie în cartierele muncitoreşti, confiscându-se material subversiv şi făcându-se noui arestări.

Balonul sovietic

şi-a amânat ascensiunea

Moscova 14.—Balonul profesorului Procoliev trebuia să se înalţe în stratosferă în ziua de 7 August.

Condiţiile atmosferice fiind însă defavorabile, ascensiunea în stratosferă a fost amânată pentru toamnă.

Ravagiile ploaei

Bucureşti 14. — Aseară, o furtună violentă urmată de ploae torenţială, s'a abătut asupra Bucureştiului. Mai multe case au fost dezvelite şi s'au produs inundaţii în cartierele joase.

Din Piteşti se anunţă că şi în regiunea Argeşului ploaia a produs inundaţii. Şuvoaiele de apă au deplasat calea ferată în unele puncte.

Sinuciderea unei profesoare

Bucureşti 14.— D-ra Elvira Nicolau, în etate de 26 ani, domiciliată în str. Domniţa Ancuţa 2, — fostă profesoară suplinitoare, — a încercat ieri să-şi pue capăt vieţii.

Tânăra fată s'a dus în grădina Cişmigiu şi a consumat două prăjituri în care pusese o însemnată cantitate de sodă caustică.

A fost transportată la spitalul Colentina. Cauzele actului disperat încă nu se cunosc.

x Nimic nu indispune mai mult ca durerile de dinţi şi nevralgiile. Remediul este simplu. O cachstă de „DALIN" le face să dispară în câteva minute fără a vătăma cât de puţin organismul. De găsit la toate Farmaciile. 13

Pe urmele unei bande

din nordul Moldovei

Am relatat acum câte-va zile atacul banditesc dela o stână lângă satul Scobinţi, cu care prilej a fost ucis ciobanul V. Budeanu,

De atunci s'au mai înregistrat câteva lovituri în jud. Botoşani, Bălţi, Baia, etc. şi după semnalmentele date de victime s'ar crede că ar fi vorba de aceleaş indivizi organizaţi în bandă.

Se pare că tâlharii operează în fiecare zi în alt judeţ, pentru a se sustrage dela urmărirea jandarmilor. După unele indicaţii ei ar fi originari din judeţul Baia.

S'au trimis potere de jandarmi pentru prinderea lor.

REP.

COMEMORAREA

rabinului din Ştefăneşti

Ştefăneşti 14. — Cu prilejul împlinirei a 30 zile dela moartes marelui rabin Mates Friedman, o pioasă solemnitate a avut loc ieri la Ştefăneşti.

Foarte mulţi credincioşi s'au adunat la mormântul defunctului, unde s'a pus piatra fundamentală a unei capele de rugăciuni.

După amiază, s'au făcut rugăciuni în sinagoga din curtea caselor rabinice, pomenindu-se şi memoria rabinului Nahum Friedman mort acum câteva săptămâni la Viena.

Au rostit cuvântări foarte impresionante rabinul Braiest rabinul Raines din Iaşi, înduioşând până la lacrimi numeroasa asistenţă.

x Durerea de bătături te enervează şi te face uricios. Remediul îl găsiţi în preparatul „ANTICALUS" soluţie şi pomadă. Depozit Farmacia Dr. Rătianu str. Cuza Vodă No. 48. Marca depusă.

Inscrierile

la Şc. de meserii „V. Mălinescu"

La Şcoala de meserii „Vasile Mălinescu" din Iaşi sânt vacante 61 locuri în cl. I (31 externi şi 30 solvenţi interni), pentru atelierele de croitorie, cismărie, tâmplărie şi sculptură.

Pentru admitere, elevii trebue să aibă vârsta între 11—16 ani şi să fi absolvit patru clase primare.

Inscrierile se primesc la cancelaria şcolii (Iaşi str. Lascar Catargiu 23) până la 15 Septembre. Examenul de admitere se va ţine în ziua de 15 Septembre, constînd din două probe scrise şi orale la aritmetică şi limba romînă.

Taxa anuală pentru solvenţi în internat este de 5200 lei; iar pentru externi 1500 lei.

x Un numeros grup de cetăţeni din cartierele care urmează să treacă la com. Copou prin noua delimitare a oraşului, s'a adresat M S. Regelui, Ministerului de interne şi primăriei cu o plângere contra acestei deliminări.

Locuitorii din Cartierele P. Bogdan, Crucea Roşie, Moritz Wachtel, aleia Copou, etc. mai toţi funcţionari, arată că prin faptul trecerii la comuna Copou îşi vor pierde alocaţia de scumpete ce o au pe lângă leafă.

Se aşteaptă rezultatul acestui demers.

BIBLIOTECA UNIVERSITĂȚII
Biblioteca Universității Loco

ANUL XXIX No. 7893

ABONAMENTE

IAȘI. — STR. LĂPUȘNEANU 37

2 (doi) lei exemplarul

OPINIA

ZIAR POLITIC COTIDIAN

MERCURI 16 AUGUST 1933

OPINIA
BON DE PREMII
No. 34
Bani, Biciclete, Imbrăcăminte.
Detașați seria complectă.

BLUFFURI LOCALE

PENTRU PROFITURI POLITICIANISTE

OBSERVAȚII IN JURUL CAMEREI DE MUNCA

Se vorbise zilele trecute despre un program al Camerei de Muncă pentru combaterea șomajului.

Constatăm însă că însăși Camera de Muncă se află în șomaj. Adica, nu face nici o treabă. Și asta nu pentrucă diriguitorii locali n'ar fi oameni muncitori și priceputi, — ci din pricina inutilității de fond a instituției, în structura noastră politico-socială.

*

Totul se cârmuește de la Centru, abuziv, superficial, leneș și deseori necinstit. Instituțiile locale sunt simple birouri de înregistrare și locuri pentru plasament de partizani. Efectiv, nu folosesc la nimic.

Camera de muncă începuse tapaj mare pe chestia orarului la magazine. Ce-i drept, legea e cam defectuoasă; dar e lege. Și Camera a început aplicarea ei.

Isprava n'a ținut multă vreme, căci s'au iscat alte interese; au intervenit alte autorități și orarul legal a căzut în desuetudine.

Dovadă limpede despre inutilitatea, sau neputința (ceia ce-i cam totuna) Camerii de de Muncă.

*

Instituția nou creată, cu atâta tâmbălău, ar fi avut partea să se îndeletnicească cu „conflictele de muncă". Dar și aici întâmpină concurență, fiindcă există inspectorate de muncă amenințate să moară de urât, dacă Camera le-ar înlocui în atribuții. De aceia când se sfădesc vre-o doi chelneri, se reped d-nii inspectori Zed sau Dubluve să aplaneze „conflictul de muncă". Astfel că biata Cameră n'are macar acest rol.

*

Veți zice poate că instituția e încă slabă, va crește copăcel an ca an și va reuș să-și îndeplinească misiunea.

Nu va reuși nimic. Asta o putem afirma cu siguranță.

Uitați-vă la Camerile de Comerț și Industrie. Există de multă vreme și n'au reușit vre-odată să folosească efectiv negustorilor și industriașilor. Politica economică este exclusiv de resortul centrului și se exercită fără a se sinchisi de Camerile de Comerț rămase birouri de plasament. Se plasează acolo politicieni și funcționari, se plătesc salarii, se creiază senatori,... iar negustorii plătesc.

*

Așijderea se va petrece și cu Camerele de Muncă; se vor creia senatori; se vor face noui cheltueli,...dar muncitorii nu vor avea nici un folos, ci vor fi împovărați cu noui cote pentru susținerea institut ei parazitare și a profitorilor impuși de partide. Întocmai cum pătimesc și comercianții.

*

In țara aceasta ultra-centralizată și secătuită de politicianism, instituțiile locale sunt bluffuri care complectează și agravează exploatarea birocratică.

Și dacă la vremuri de belșug starea aceasta putea fi suportabilă, în sărăcia de astăzi e un dezmăț nenorocit!

X.

DIN TOATA LUMEA

Magazinul automat — La New-York s'a inaugurat un magazin automat, în genul automatelor-restaurante. Magazinul, de o mărime puțin obișnuită (are patru etaje cu zeci de săli, camere și galerii), posedă tot felul de obiecte în ramura manufacturei și galanteriei.

In tot magazinul nu găsești decât patru casierițe, care eliberează niște fișe de metal lucrate foarte meticulos și complicat, pentru a nu putea fi lesne imitate. Clientul urmărește mărfurile prin niște ochiuri de sticlă. In dreptul fiecărui compartiment din rafturi, e o indicație detaliată: prețul, calitatea, marca, numărul, etc.

Clienții își aleg obiectele dorite și apoi depun fișele în gaura compartimentului respectiv. Marfa iese printr'un capac gata împachetată. In fiecare seară, înainte cu o oră de închiderea magazinului, cumpărătorii pot veni pentru reclamațiuni. De pildă, un pantof prea strâmt e schimbat imediat. Sau o pălărie prea îngustă e îndată înlocuită.

Magazinul automat se bucură de o clientelă foarte numeroasă.

E poate datorită și noutății!

*

O nuntă în cușca leilor — La Louisville (Statele-Unite) a avut loc, cu prilejul unui spectacol de circ, o scenă interesantă. Căsătorindu-se dresoarea Mary Duck cu jokeyul Jim Farmer, au hotărât să facă nunta în cușca leilor.

Invitații, care în majoritate făceau parte din personalul circului, au primit propunerea cu entuziasm. Faptul a fost anunțat prin afișe speciale și în seara respectivă locurile au fost luate cu asalt.

In cușca leilor s'a întins o masă copioasă și timp de o oră nuntașii au chefuit, au cântat și dansat. Leii, admirabil dresați, au privit spectacolul în liniște, fără a provoca măcar o singură dată intervenția dresoarei.

Publicul a urmărit cu emoție această scenă originală.

*

Un singur cuvânt — Un ziar din Manchester a instituit un premiu pentru persoana, care va caracteriza cu un singur cuvânt epoca actuală. S'au primit mii de răspunsuri.

Cele mai propuse cuvinte au fost: Criză, Dezorientare, Șomaj, Neîncredere, Neliniște, Sbucium, etc.

Premiul a fost împărțit între persoanele, care au indicat cuvântul „criză", socotit cel mai potrivit pentru vremurile de astăzi. De fapt însă și celelalte expresii erau destul de nimerite!

*

I-a furat piciorul — Un furt original s'a înregistrat în trenul Veneția-Milano.

Un invalid din război, anume Luigi Ferenzo, care avea un picior de lemn, adormise în tren. Un hoț îndrăzneț i-a aplicat pe față o batistă cu cloroform și apoi i-a deșurubat piciorul.

Când s'a trezit, invalidul a explicat întâmplarea. El mărturisise unui tovarăș de drum, că pentru mai multă siguranță, și-a ascuns toată averea de câteva zeci de mii lire în piciorul de lemn. Astfel pleacă fără nici o grijă de acasă.

Călătorul, care era un hoț de trenuri, a pândit un moment favorabil și a furat... piciorul prețios.

O nouă linie

Constanța-Haifa

Varșovia 15. — Guvernul polon a hotărît ca în Septembre să se inaugureze o nouă linie maritimă pentru Palestina, prin parcursul Constanța-Haifa.

IN SEZONUL BAILOR

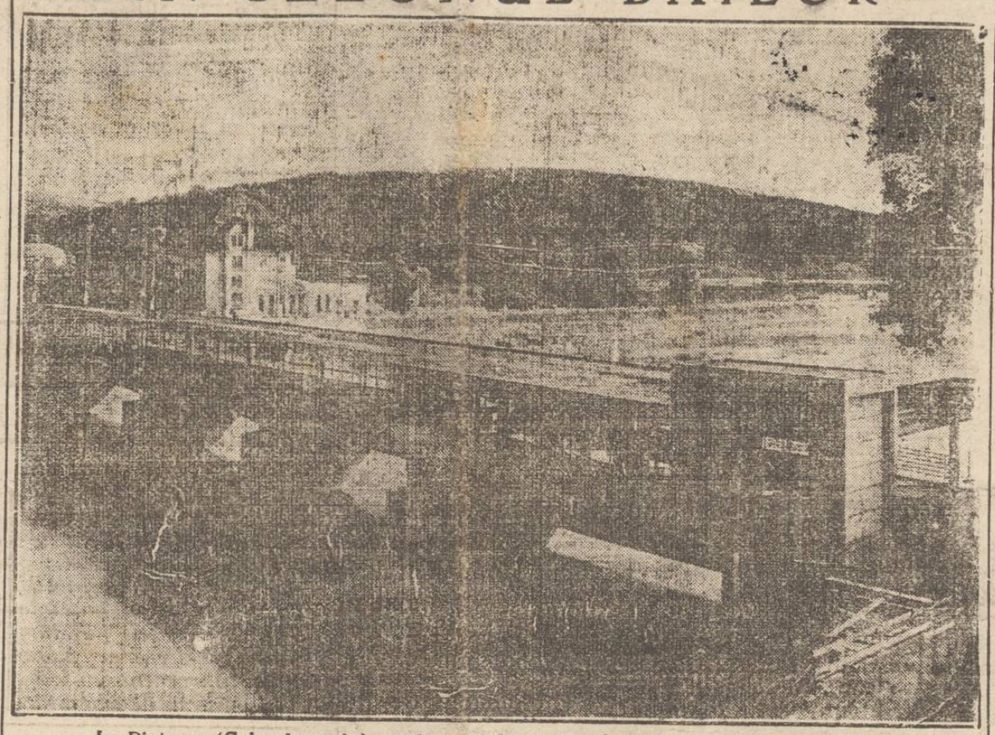

In Pistyan (Cehoslovacia), unde se adună anual zeci de mii de reumatici din toată lumea, s'a clădit un pod unic în felul lui și care reprezintă în acelaș timp, o colonadă peste râul Waag de 150 m. lățime.

Reumaticul care este așa de senzibil la curente și vreme rea, este ocrotit în această colonadă, unde se găsesc și magazine, săli de expoziție și o cișmea de ape minerale. Construcția costă 6 milioane kc. fiind o podoabă a stațiunii.

D. MINISTRU PAN. HALIPPA

VORBEȘTE „OPINIEI"

despre unele probleme basarabene; câteva chestii politice și culturale

D. Halippa, n'are nimic din înfățișarea oficială. Nu e înțepat în mișcări și nici nu are atitudini crohmolite.

E degajat, sprinten și ușor la vorbă. Pentru „Opinia" e ori când liber și dispus la taifas.

*

— V'aș ruga, Excelență, câteva declarații politice.

— Politică se face la București, — puțin în provincie și deloc la băi.

— Totuși sunt unele excepții.

— Ar fi; dar eu nu-s deloc excepțional. Sunt dispus să stau de vorbă cu d-ta despre Basarabia, care crede-mă, interesează opinia publică tot atât cât ce face cutare potentat sau gândește celălalt.

Nu uita că Basarabia e cel mai contagios focar. In Basarabia trebue să se întreție viu spiritul de ataşament la Statul român și la cultura românească. Basarabia n'a contribuit atât cât poate la modernizarea statului, și n'a luptat așa cum trebue ca să se impue domnia legilor egal pentru toți.

Statul e o creațiune la care fiece cetățean trebue să contribue larg și fără restricții.

In contra urei de rasă

In Basarabia sunt unii care propăvăduesc ura de rasă și de religie. Statul nostru însă asigură o viață liberă potrivit concepțiilor moderne.

Și totuși în Basarabia nu s'a făcut progresul echivalent cu libertățile oferite de stat.

Iată, pe tărâmul cultural. Și acum mai persistă concepția că literatura românească și presa autohtonă sunt inferioare celor străine. Timpul a dovedit falsitatea acestei idei; dar adevărul încă n'a pătruns peste tot.

In România ideile generoase au prins teren și literatura noastră nu îndeamnă nici la lupta de rasă și nici la cea de clasă. Suntem azi superiori literaturei germane imbibată de hitlerism, și celei ruse plină de venin.

Spiritul gospodăresc al Basarabiei

Basarabenii au avut un spirit gospodăresc mai accentuat decât al regățenilor. Et, basarabenii, au fost mai aproape de pământ, mai buni agricultori decât alții,—datorită zemstvelor.

Noi am conceput un învățământ agricol superior pentru Basarabia și ținem să creiem cadre suficiente pentru agronomia socială. Agronomul trebue să fie la țară ca și învățătorul, preotul, doctorul sau moașa.

Socot că în Basarabia e mediul prielnic unde s'ar putea desvolta o asmenea pleiadă de animatori.

Relațiile cu Rusia Sovietică

Cum ar privi Basarabia reluarea raporturilor cu U. R. S. S.?

— Fără îndoiala că ar înviora piața noastră comercială. Eu am propus d-lui Titulescu ca să găsească un consorțium care să aibă aprobarea noastră și a Rusiei, pentru a se face Nistrul navigabil. D. Titulescu a găsit planul meu acceptabil și-l studiază.

— Dar cum veți rezolva chestia poliției de hotar?

— Vasele care servesc malul nostru vor acosta la noi; iar cele sovietice dinco'o.

*

D. Halippa ne-a făcut și unele declarații politice.

Acelea însă pentru noi, cu titlul de strictă intimitate.

Reținem doar—că să nu facem sânge rău la nimeni—că d. Halippa crede că guvernul mai stă.

b. causanscky
Slănicul-Moldavei

Altă ispravă hitleristă

Excursiile și hotelurile

După cum anunță ziarul german „Hessische Volksmacht", hitleriștii au lipit afișe prin care cer fetelor și femeilor ariene să nu plece în excursii cu evrei și să nu locuească cu evrei în aceleași pensiuni și hoteluri în timpul vilegiaturii. Acele femei care nu se vor supune, vor fi trecute în liste negre cu nume și adresă, pentru a fi denunțate ca lipsite de patriotism și de demnitate națională!

Dar această înștiințare, ca și dealtfel celelalte similare, n'au niciun efect. Asemenea dispoziții se datoresc numai faptului că numeroasele comisiuni de hitleriști pentru apărarea arianismului (comisiuni bine plătite!), trebuie să-și justifice într'un fel activitatea.

17 și 12 ani

Cea mai tânără pereche

După cum se anunță din Paris, d. Lebrun, președintele republicii franceze, a acordat dispensa necesară pentru căsătoria unor... copii de țărani din satul Clairmont. Mirele are 17 ani, iar mireasa numai 12.

Cererea a fost admisă, deoarece copila e în perspectivă de a deveni mamă! Tinerii vor fi căsătoriți legal, pentru a se putea recunoaște copilul, dar nu vor continua să trăească împreună.

Ei vor trebui să aștepte data împlinirii vârstei legale pentru căsătorie și abea atunci vor avea dreptul să întemeieze un cămin conjugal. Atunci, cine știe, poate că întâmplarea de acum le va părea într'adevăr o copilărie!

CUTREERAND PALESTINA

CENTRUL LUMII!

Acolo unde a fost templul din Ierusalim

In Ierusalimul vechiu, moscheia lui Omar tronează printre celelalte clădiri, ca o suverană. Contrastează frapant prin prestanță arhitectonică și izolare seculară. E impresia unui nabab — singurul — printre mii de săraci și umili.

Acolo a fost pe vremuri faimosul templu evreesc, construit cu risipă de aur și podoabe de către regele Solomon. Povestea tragică a templului se cunoaște. Un galop năprasnic de nenorociri: distrugeri, incendii, năvăliri, a prăvălit bogăția istorică, aducând locului și oamenilor o altă soartă. După transformări consecutive, pe ruinele amintirii glorioase s'a ridicat și păstrat cu grijă cucernică splendida moschee a lui Omar.

Templul a lăsat — simbolic — o singur epavă a naufragiului istoric: zidul plângerilor...

Templul de odinioară

Lăcașul de odinioară este astfel de mult o simplă evocare. Infățișarea templului de pe vremuri nu există decât într'o reconstituire miniaturală, făcută cu o rară dibăcie.

Un profesor german dr. Schick și-a consumat 60 ani cu o singură preocupare. Toată viața el n'a făcut altceva, decât să studieze din documente, cărți știute și inscripții, evoluția templului evreesc.

După ce a adunat materialul de date suficiente, profesorul Schick, care era arhitect, a reconstituit istoria faptului în miniaturi de lemn și pânză.

Profesorul a murit; dar fiica lui, o bătrână de peste 60 ani, păstrează încă rezultatul acestei munci minuțioase, care constitue una din cele mai interesante moșteniri.

In subsolul unei case vechi, înconjurată de o grădină de palmieri, pe trei mese mari e etalat trecutul templul i evreesc.

Cutiile de postav și lemn tăiat și colorat cu o răbdare și exactitate surprinzătoare, par niște jucării pitorești. In realitate ele reprezintă însă povestea unui fapt istoric, obținută cu truda și sacrificiul unei vieți omenești.

Pe o masă se întinde străvechiul lăcaș sfânt al evreilor, în formă de cort, cu un tabernacol în mijloc. Era templul pribegiei, transportat după necesități dintr'un loc în altul.

A doua masă cuprinde în miniatură vestitul templu al lui Solomon, cu palatul regal, cu vastele galerii pentru preoți și personal, cu căzărmile.

(Continuarea în pag. II-a)

La mormântul Profesorului meu

— Alex. Philippide —

de *Titus Holnog*
profesor

Cu multă sfială iau în mână condeiul să scriu pentru pomenirea celui ce a fost profesorul meu de filologie română. Imi aduc aminte de la ce înălțime morală a privit marele și iubitul meu profesor oamenii și faptele lor și cât a disprețuit lingușirea și laudele fățarnice și interesate. De aceia viața lui de jertfe neîntrerupte pe altarul științei românești, ca și opera lui monumentală asupra originei neamului nostru, au impresionat mai puțin de cât sutele de scandaluri care hrănesc din lună în lună opinia publică. Sunt sigur că acum, când a închis ochii pe vecie, nu vor lipsi regretele din locuri înalte, manifestări de acelea pe care savantul Philippide le-a întâmpinat totdeauna în viață cu zâmbet disprețuitor.

*

Retras în biblioteca sa zeci de ani dearândul, lipsindu-se de atâtea și atâtea plăceri, Philippide a cernut cu o răbdare din povești comoara de vorbe ale limbii noastre naționale, care, ca o comoară de bani vechi, poartă un întuneric de chipuri și de inscripții greu de lămurit.

Cercetarea limbii românești, cu râvna dusă până la pasiune, i-au dat un fericit îndemn de a aduna atâtea cunoștinți din limbile popoarelor mai vechi și mai noui, care au vre-o legătură oarecare cu limba noastră, în cât nu știu de se vor fi găsind în cuprinsul Europei civilizate de astăzi mulți savanți care nu să-l fi întrecut, ci măcar să-l fi ajuns. Socotesc, fără exagerare, că ar fi putut onora ori ce universitate ca profesor de limbile clasice-latină și greacă, după cum sunt sigur că ar fi putut de informațiuni prețioase asupra tuturor limbilor europene, mai vechi sau mai noui.

Nu mai vorbesc de limbile romanice și în special despre limba românească pe care nimeni din neamul nostru n'a cunoscut-o ca dânsul și care a fost centrul preocupărilor lui de o viață întreagă. *Originea limbii române*, lucrarea lui cea mai voluminoasă, este de fapt foarte concentrată. Se și observă ușor grija autorului de a economisi materialul de tipărit. Fără pic de indoială că fiecare capitol din această operă, într'adevăr monumentală, va da prilej urmașilor să scrie volume mari, și cu multă osteneală.

Și în țara noastră, care își permite din când în când să arunce milioanele cu gesturi de baron, nu s'au găsit nici odată banii cu care să se tipărească atât *cât* ar fi trebuit și așa *cum* s'ar fi cuvenit din operele marelui nostru savant și în veci neuitatului meu profesor.

*

E drept că Philippide prin temperamentul lui moștenit

Continuarea în pag. II-a)

Probleme locale

Pînea și brutăriile

Spre deosebire de alte orașe românești, la Iași există permanent o „problemă a pîinii".

Cauza am arătat-o mai de mult: relaxarea moeriei pitărtului. Avem prea multe pitării, din care majoritatea ne-utilate suficient. Din cauza crizei, consumul de pâne e în scădere, și unii brutari improvizați, fără capitaluri suficiente, sânt robii morilor locale și se zbat în dificultăți, neavând dever rentabil.

Morarii caută să speculeze mereu la prețul făinii (așa-i în general negustoria!); iar brutarii improvizați și fără capitaluri, n'au putință să aducă făină de aiurea, mai bună și mai ieftenă. El trebue să se ție în ritmul morilor locale. De acela, pâne scumpă și veșnic cu tendință de urcare; și permanent pâne proastă, pentrucă multe brutării au utilajul inferior, — iar unii brutari fac și amestec de făinuri.

Pentru a se pune capăt acestei enervante probleme a pânei, ar trebui ca primăria să suprime pitările ne-utilate și care-s în contradicție cu ordonanțele comunale și cu regulamentele sanitare. Numai așa am reuși să creăm în Iași o industrie a brutăriei independentă de morile locale. Insă nu vrea primăria...

Lr.

Un rămășag original

150.000 lei pentrucă s'a însurat

Ziarul „New-York Chronicle" relatează următorul caz interesant:

Acum șase ani americanul George Thinck, pe atunci un celibatar convins, a pus rămășag pe 1000 dolari cu prietinul său Harry Collington, că nu se va însura până la 60 ani. Dacă își va respecta angajamentul, atunci amicul îi va da aceiaș sumă.

S'a întimplat însă că acum cîtva timp, Thinck a cunoscut o fată fermecătoare. Dragostea a învins și americanul s'a căsătorit.

Inainte de nuntă, pentru a-și onora cuvîntul, s'a dus la prietinul lui și i-a depus suma de 1000 dolari, adecă 150.000 lei. De unde se vede că rămășagurile în chestie de inimă sînt totdeauna periculoase...

VIZITAȚI ÎN VARA ACEASTA ROMÂNIA PITOREASCĂ!

Progrese simțitoare în toate stațiunile de vară — Căile Ferate Române asigură vilegiaturiștilor călătorii confortabile.

UN SERVICIU TELEFONIC PROMPT

VĂ DĂ POSIBILITATEA SĂ FIȚI ÎN

LEGĂTURĂ CU BIROUL SAU CU LOCUINȚA Dv.

SEZONUL acesta ne oferă ocazii mai bune decât toate celelalte sezoane să ne cunoaștem țara, să ne bucurăm de splendorile naturii, care e atât de generoasă în România. In ciuda crizei, stațiunile de vară s'au luat la întrecere și au făcut numeroase îmbunătățiri, devenind mai frumoase, mai confortabile. Băile Herculane, Sinaia, Călimănești, Vatra Dornei, Sovata oferă anul acesta confortul și înlesnirile stațiunilor occidentale. Balcicul și Eforia se pot compara cu cele mai bune stațiuni maritime Mediteraneene.

Ideia nepatriotică că toate stațiunile bune și ieftine se găsesc dincolo de frontierele țării noastre, nu a fost niciodată atât de lipsită de temeiu ca astăzi. O privire asupra prospectelor diferitelor stațiuni vă va convinge cât de rezonabile sunt prețurile acum.

OFICIUL TELEFONIC DĂ INFORMAȚIUNI ASUPRA VREMII

Vreiți să știți cum e vremea la Sinaia, la Balcic sau Dorna Vatra? Nimic mai simplu. Chemați oficiul telefonic din localitatea respectivă și telefonista vă va da imediat informațiunea dorită. Taxa este aceia a unei convorbiri telefonice simple.

Un serviciu telefonic bine organizat vă stă în permanență la dispoziție permițându-vă să vă interesați de mersul afacerilor în absența Dv.

Societatea Anonimă Română de Telefoane a dat o deosebită atențiune problemei comunicațiilor telefonice cu stațiunile balneare și climaterice din țară.

Aceste oficii telefonice devenind foarte importante în timpul sezonului, societatea a trimis pe cei mai desăvârșiți operatori pe care îi posedă pentru satisfacerea necesităților publicului, îngrijindu-se să instaleze din timp circuite noi și să renoveze multe din cele vechi.

Puteți fi la sute de kilometri depărtare de orașul în care locuiți și totuși, grație telefonului, veți putea fi informat rapid asupra desfășurărei evenimentelor, veți putea da instrucțiuni, veți putea negocia, veți avea posibilitatea să conduceți biroul Dvs.

IATĂ TARIFUL
CÂTORVA STAȚIUNI CLIMATERICE
ȘI BALNEARE

	3 min. 8-21
Sinaia-București	40 lei
Călimănești-București	60 „
Băile-Herculane-București	60 „
Sovata-București	60 „
Dorna Vatra-București	60 „
Tușnad-București	40 „
Ocna Sibiului-București	60 „
Costanța-București	60 „
Balcic-București	60 „

40% reducere după ora 21

SOCIETATEA ANONIMĂ ROMÂNĂ DE TELEFOANE

TRATATIVELE DE CONTOPIRE A GRUPĂRILOR ANTISEMITE

Arhangheliștii și ungurii nu admit colaborarea cu cuziștii

Am relatat că Hitler urmărește acțiunea antisemită din România, dorind ca grupările extremiste de dreapta să fuzioneze la primele noui alegeri generale.

Manevra lui Hitler însă s'a izbit de conflictul dintre cuziști și arhangheliști.

Cu prilejul vizitei d-lui Gheorghe Cuza în Germania, cancelarul Hitler l-a îndemnat să se împace cu arhanghelișii, ceiace d. Cuza a promis. Atunci după cum se știe, a și circulat versiunea că se ticluește o împăcare între cele două grupări.

A survenit din nou însă o neînțelegere și tratativele s'au rupt.

Ungurii nu admit colaborarea cu cuziștii

Cancelarul Hitler văzând că nu se poate ajunge la o înțelegere între cele două grupări antisemite din vechiul regat, a hotărât să activeze în Ardeal.

Hitler a propus d-lui Rudolf Brandsch, șeful partidului german din România, de a face fuziunea tuturor partidelor minoritare din Ardeal, sub titulatura de „partidul național-socialist".

In acest scop a fost însărcinat d. Fabricius, șeful hitleriștilor din Ardeal de a duce tratative cu cuziștii și ungurii.

După câte aflăm însă, d. Fabricius a înștiințat că ungurii nu admit fuziunea cu cuziștii, ci numai cu germanii.

D. Gheorghe Cuza, fiind informat despre acest fapt, și-a grăbit plecarea cu o zi.

Astfel „caravana cuzistă" formată din șapte automobile și-a luat drumul spre Ardeal ieri dimineață.

In constătuirea dela Oradea se va discuta în general chestiunea fuziunilor hitleriste.

Gr. Spiru

Ministrul școlilor deplânge

pierderea lui Alexandru Philippide

D. prof. Iancu Botez, decanul facultății de litere, a primit ieri următoarea telegramă din partea d-lui ministru al școlilor D. Gusti:

„Ca fost elev la Institutele unite, fost coleg la facultate și Academia Română, deplâng cu emoție pierderea marei personalități venerate.

„Ca ministru al Instrucției iau vie parte la marele doliu al științei și catedrei românești prin dispariția celui mai mare cărturar și celui mai conștiincios universitar al țării.

Arătați vă rog simțite condoleațe Facultății și Universității din Iași".

Ministru, **Dimitrie Gusti**

Un cadavru într'o pivniță din Chișinău

E vorba de un asasinat

Chișinău 15—In urma unui denunț, un reprezentant al chesturii s'a deplasat la casa cu nr. 53 din str. Agarodnaia și în beciul acestei case a dat peste cadavrul frizerului Teizel Bronster din Chișinău. Lângă cadavrul s'au găsit câteva manifeste comuniste.

Se crede că frizerul Bronster care era în serviciul „G.P.U."-ului, a fost asasinat de vreun curier sovietic.

Autoritățile sânt încredințate că în beciul acesta au fost asasinați mai mulți inși în serviciul comuniștilor, care trebuiau să dispară după ce executau anumite însărcinări. Cercetările continuă.

La mormântul Profesorului meu

— Alex. Philippide —

(Continuarea din pagina I-a)

din strămoși înțelepți și învățați prin inadaptabilitatea lui la mediul politicianist de lingușire, intriga și reclamă n'a putut niciodată să se folosească de privilegiile stăpânirilor vremelnice.

Sufletul său curat ca lacrima nu putea primi compromisuri. Cu o sinceritate caracteristică, totdeauna Philippide a spus lucrurilor pe nume și adesea, în aprecierile lui oneste, s'a văzut singuratec și în conflict cu marele public. Din această cauză și-a tras antipatii din partea multor idoli trecători ai marelui public, fapt care i-a dăunat mult în cariera sa. Nici o amărăciune însă nu l-a abătut din mersul lui drept spre cele mai mari înălțimi ale științei. Și din bogățiile lui neobișnuita de cunoștințe a risipit studenților lui cu atâta dărnicie, cu atâta plăcere părintească, în cât orele de cursuri părea clipe.

Cele mai grele și mai încurcate chestiuni de filologie erau redate de dânsul cu farmecul literaturii poetice, ceea ce dovedește că savantul era și poet în cel mai adevărat și mai înalt înțeles al cuvântului.

•

A murit marele și iubitul nostru profesor Philippide. El lasă în lumea aceasta un loc care cine știe câtă vreme va rămâne gol. Deacum nu-l vom mai vedem, nu-i vom mai auzi cuvântul blând și înțelept. Suind scările Universității, zădarnic sufletul nostru vă căuta pe cel pe veci dispărut. Plecând dintre noi, ne pare că duce cu dânsul și anii cei mai frumoși din propria noastră viață.

Fie-i țărâna ușoară!

T. Hotnog

Informațiuni

x Ziarul „Cuvântul" afirmă că d. Herriot, care se află actualmente la Sofia, nu va mai trece prin România.

D. Herriot se va duce la Istanbul, de unde se va îmbarca pentru Odessa.

x Fabrica „Oleia, S. A." a convocat adunarea generală a acționarilor pentru 28 August. La ordinea de zi: demisia președintelui consiliului de administrație.

x **„Demonul roșu".** — La Sibiu a fost arestat numitul Guist Marton, supranumit „Demonul roșu", deoarece în timp de trei ani a incendiat peste 150 gospodării.

De notat că incendiatorul era paznic al comunei și pompierul însărcinat cu darea alarmei în caz de foc.

Marton a fost supus unui examen psihiatric.

UNDE MERGEM ASTĂZI ?

15 AUGUST

Cinema Trianon.— *„Floarea din Mexic"* cu Dolores del Rio; *Nebunia vitezei* cu Lucie Fazenda. Jurnal sonor *Fox.*

Cinema Sidoli (grădina și sala) — *Regele fluguel* cu Buster Grabler *Cântecul marinarului* cu Albert Prejan. Jurnal sonor *Paramount.*

Grădina Pomul Verde — *„Omul din popor"* cu ansamblul Misa Fișsohn—Sara Ghingold—Max Zelniker.

Grădina Copou și Strandul Iașilor.— Serbări organizate de societatea „Cultul Eroilor".

Cutreerând Palestina

CENTRUL LUMII!

Acolo unde a fost templul din Ierusalim

(Continuarea din pagina I-a)

mile pentru soldați, cu apartamentele pentru oaspeți, cu grajduri, bucătării și rezervoare. In interiorul templului, regele Solomon depusese vechiul tabernacol și construise un altar splendid de aur și o estradă pentru jertfe.

Pe a treia masă sânt etalate transformările templului, după distrugere, cu fortificațiile și construcțiile ulterioare, până la ultima etapă — moscheia lui Omar de astăzi.

Explicațiile d-nei Schick întovărășesc această prezentare miniaturială. Și astfel, în două ore de atenție neobosită, vizitatorul cunoaște istoria cu parfum legendar a templului evreesc. E tot ce astăzi se mai poate oține — plastic — în această direcție.

Moscheia lui Omar

In acelaș loc se află acum Moscheia Stâncii, cunoscută mai ales subt numele de moscheia lui Omar. E o construcție impunătoare, înconjurată de un vast loc viran (piața templului de altădată). Împrejur: zidul vechi al cetății, cu creneluri, găuri și scări de piatră. Se mai păstrează și astăzi acolo câțiva bolovani rotunzi, care serveau în bombardamentul contra năvălitorilor.

Moscheia cu terenul din jur ocupă mai mult decât un sfert din Ierusalimul vechiu. La intrare, paznicii arabi îți leagă de ghete niște papuci largi și deșrămați de serviciul îndelung.

Vizităm la început moscheia mai mică din vecinătate, numită „El-Acsa". Interiorul nu frapează decât prin bogăția de covoare, cu desene vii orientale și cu moliciuni de pernă.

In careuri mici împrejmuite cu un grilaj scurt de lemn, arabii, cu picioarele încrucișate pe covor, se roagă în mătănii dese, obositoare.

Lângă amvon e faimoasa „Poartă a raiului". Doi stâlpi uriași aproape lipiți unul de altul. Credința veche era, că cei ce puteau trece printre stâlpi, mergeau direct în rai. Pentru ceilalți—păcătoșii—era destinat infernul mizerabil.

Pe vremuri nu erau puțini credincioșii Islamului, care neputând încăpea în poarta simbolică, își curmau viața de dezolare. Acum însă această credință a slăbit și aproape nimeni nu-și mai chinuie trupul între stâlpii speranțelor cerești.

Intr'un colț, vedem locul unde a fost ucis profetul Zaharia. Povestea biblică spune că profetul a comis imprudența de a prooroci public prăbușirea statului. Prevestirea a plătit-o cu prețul vieții, fiind lapidat în templu din ordinul stăpânirii.

Sângele profetului fierbea însă violent, ca un semn de răzbunare pe locul crimei. Fierbea mereu. Când a venit mareșalul lui Nabucodonosor și a aflat explicația acestui fenomen curios, a încercat să astâmpere clocotul răzbunării, turnând deasupra sângele unor oameni jertfiți în acest scop.

Totuș sângele profetului continua să fiarbă. Abea când mareșalul a început să sacrifice și copii nevinovați, clocotul s'a potolit brusc, pentru a opri jertfa absurdă.

In cursul drumului, uneori cu vizite și explicații aride, legendele, oricât de neverosimile sînt, au totuș valoarea și farmecul lor. Valoarea unei amintiri și farmecul unui divertisment...

•

Trecem în Moscheia Stîncii, construită în anul 637 după Christos de califul Omar. Lăcașul are formă de poligon, cu patru compartimente concentrice, după modelul biblic. La periferie, lângă ziduri, stătea norodul; apoi oaspeții și demnitarii; al treilea compartiment pentru preoți, iar în mijloc, unde e stânca, nu pătrundea decât marele preot în zilele de serbătoare.

In subsolul care se întinde subt toată curtea și moscheia, au fost grajdurile lui Solomon. O poartă bătrână scârție din încheieturi și permite coborârea pe o scară îngustă și învârtită ca o spirală. Șiruri de coloane, ca niște copaci de piatră, despart galeriile subterane lungi, în boxe aproape egale. Sunt vechile staule, unde erau adăpostiți caii vijelioși ai Curții. Se spune că regele Solomon avea aproape 40.000 cai.

Tot acolo era refugiul tainic în vremuri de restriște, când năvala dușmanilor împrăștia foc și moarte în cetate. Câte suflete înspăimântate n'au sfârșit viața în acele pivniți înăbușite și întunecoase!..

Revenim în moscheie.

Pe podea, aceiaș risipă de covoare scumpe. Vitraliile, mărunt alcătuite din sute de fragmente de sticlă variat colorate și aranjate, dau impresia unor mozaicuri sclipitoare. Coloanele de marmoră susțin o cupolă imensă, de unde pornește, în benzi circulare, o minuțioasă policromie arabescă de linii și figuri, pe toți pereții. Sînt parcă tapete de aur stropite artistic cu podoabe de diverse culori.

Moscheia e pustie. Pentru rugăciunile zilnice servește vecina de alături: moscheia „El-Acsa". Moscheia lui Omar este rezervată numai marilor serbători, când mii de credincioși, veniți din toate colțurile, populează lăcașul și toată piața, oferind spectacolul grandios al mulțimii cucernice, ca o scenă de vastă figurație într'un film risipitor.

In mijlocul moscheii, se află, înconjurată de un grilaj împletit de fier galben cu aspectul aurului, — o stâncă cenușie și pleșuvă. E stânca sfântă, unde—susține legenda —a avut loc scena biblică a sacrificării lui Isac de către Abraham și de unde—pretinde altă tradiție — a pornit Mahomed.

Intr'un colț, stânca prezintă o gaură rotundă, pe unde se scurgea sângele animalelor jertfite într'o încăpere săpată în trupul de peatră.

Coborâm pe o scară mică în acea încăpere scundă și întunecoasă. O senzație rece de refugiu mistic, de taină sumbră. Intr'un ungher tavanul de stâncă e mai rădicat. Acolo s'a rugat Mahomed, care era trupeș și înalt. In alt colț s'a închinat patriarhul Abraham. In alt ungher, era locul de rugăciune al regelui Solomon...

Tradiția mai spune:

Pe vremuri se credea că Palestina e în mijlocul pământului; Ierusalimul în mijlocul Palestinei și stânca în mijlocul Ierusalimului. Stânca sfântă a fost astfel considerată centrul lumii!

Legenda era ea adevărul. Pe atunci adevărul pământului rotund ar fi fost el o legendă!..

I. Berg

TAXE LA CASATORII ŞI PIERDEREA DREPTULUI DE VOT

Propuneri pentru combaterea analfabetismului.—Din nevoile şcolilor. In vederea congresului general al învăţătorilor

Intâlnind pe d. Agafiţei, un inimos apărător al intereselor învăţătoreşti, d-sa însuşi fiind învăţător fără post, l-am cerut câte-va informaţiuni cu privire la chestiunele care se vor desbate la marele congres al învăţătorilor ce va avea loc în ziua de 25 August la Bucureşti.

Obligativitatea şi frequenţa

D. Agafiţei ne spune că printre chestiunile pe care le va aduce d-sa pe tapet, va fi în primul rând: nevoia de măsuri drastice pentru obligativitatea învăţământului, care azi—cu toate că e prevăzută prin lege—nu se aplică. Mulţi săteni se eschivează să-şi trimeată copiii la şcoală; şi în schimb îi folosesc la munca câmpului.

Pe de altă parte, atât învăţătorii cât şi elevii trebuie să frequenteze regulat şcoala.

Unele partide, pentru a-şi creia clientelă politică, caută să acapareze cât mai mulţi învăţători şi când partidul vine la putere, trece cu vederea că învăţătorul nu vine regulat la curs şi astfel învăţământul primar sufere.

In privinţa amenzilor care se percep dela şcolarii care nu vin regulat la cursuri, ele ar trebui lichidate la judecătorii.

Cum să se înlăture analfabetismul

D. Agafiţei propune câteva procedee foarte interesante, prin care s'ar simţi imediat că numărul analfabeţilor din România se micşorează.

In acest sens, d-sa propune să se încaseze o taxă specială la căsătoria persoanei, care n'are patru clase primare.

Pe de altă parte, să se ridice dreptul de vot acelora care n'au 7 clase primare (adică patru primare şi 3 complimentare).

Cum să se facă inspecţiile şcolare

In altă ordine de idei, interlocutorul nostru ne spune că va ataca la congres şi problema inspecţiilor, pe care le fac revizorii şcolari.

Revizorii ar trebui să inspecteze şcolile din alt judeţ de cât acela care este pendinte de ei.

Prin aceasta, revizorul n'ar mai fi supus, — în inspecţia ce-o face — de a ţine seamă de anumite legături de prietenie ce le are cu învăţătorul şi ar aplica — la nevoe — cu stricteţă pedeapsa necesară.

Recensământul

Felul cum se face acum recensământul şcolar, lasă deasemenea mult de dorit, căci nu este cel real.

Ar fi necesar ca recensământul să se întocmească iarna (în luna Februarie) adică în acel anotimp când toţi sătenii sînt la gospodăriile lor; căci vara ţăranul dela munte se duce la şes şi îşi ia copii; astfel că recensământul nu se poate îndeplini cu exactitate.

*

Chestiunele expuse mai sus le va desvolta d. Agafiţei la congresul din Bucureşti şi se prevede că problemele puse de d-sa vor da loc la desbateri interesante.

M. Admar

x *Cereţi insistent la toate Farmaciile „DALIN". Antinevralgicul care nu dă greş. Nu vatămă inima şi stomacul. De găsit în toate farmaciile.* 7

Ştiri poliţieneşti

Un nou caz de ultraj

D. Aristocle Soroceanu din garda financiară a reclamat poliţiei că, prezentându-se la contribuabilul Ştefan Olteanu din str. Alistar 20, acesta l-ar fi ultragiat în exerciţiul funcţiunii, încercând să-l dezarmeze.

S'a dispus o anchetă.

Furt. — Un hoţ a pătruns astă noapte în locuinţa d-lui Avram Ciubotaru din str. Semnului 2, furând două scurte de piele şi un costum de haine.

— O spargere neisbutită s'a înregistrat la d. Hariton Tanasciuc din str. Sărărie 63.

Agresiuni. — La pretenţia femeii Ţinea Dorneanu din Dumeşti (Iaşi) a fost înaintat poliţiei Vasile Trehen din Bălţi, reclamat pentru agresiune.

— Au fost înaintaţi biroului judiciar Vasile Stănilă din Iveşti (Tecuci) şi Arlanda Coviţi din str. Prudenţii 33, care s'au încăerat în gara Nicolina.

Reclamaţie. — D. Neculai Andrei din str. Marta a reclamat comisiei V-a pe cumnatul său Nec. Paşcanu din str. Marta 30, învinuind-l că i-ar fi luat nişte inele. S'au dispus cercetări.

Copil lepădat.—La comisia III-a a fost adus un copil de câteva luni, lepădat pe strada Muzelor. Rep.

Grădina Pomul Verde Astă seară Marţi 15 August 1933

DEBUTUL MARELUI ARTIST **Mişa Fiszon** cu concursul excelentului comic **Max Zelniker** şi drăgălaşei subrete **Sarah Ghingold**

DER AIZENER MAN

piesă în 4 acte

O lămurire

Din partea cercului de şah primim următoarele:

„Cercul de Şah C. F. R. Mihail Sadoveanu" cu sediul în Iaşi Bulevardul Ferdinand No. 14, luând cunoştinţă printr'un ziar local, că s'a descoperit un aşa zis „Cerc de Şahiste", care s'ar deda la exibiţii perverse, făcându-se „math" reciproc;

Vă aducem la cunoştinţă că cercul nostru, instalat într'un modest şi cinstit local al „Casei Culturale de Cetire A. D. Xenopol", este frecventat numai de bărbaţi, iar jocurile pot fi văzute chiar şi din strada destul de frecventată.

Dacă într'adevăr numitul ziar a descoperit, fără însă a da amănunte asupra acelui „cuib de plăceri", rugăm cu insistenţă a o face, pentru a nu lăsa nici o umbră asupra cercului nostru.

Comitetul

Liceul Ortodox de fete „Elena Odobescu"

strada Lascar Catargi 20

Şcoală cu drept de publicitate. Taxele foarte reduse. Informaţiuni pentru înscrieri se pot lua zilnic, între 4—6 p.m. la cancelaria şcolii.

Cămăşi de jalin de comandă cu preţuri fără concurenţă găsiţi la magazinul **„SURSA"** ultimele modele gata şi

Gratis obţine orice amator o fotografie mărită, copiind 50 fotografii. Aparate, materiale, toate accesoriile necesare amatorilor fotografi, vinde cu preţul fabricei **„Foto-Mimosa"** str. Cuza-Vodă 7 (vis-a-vis de Chestură) Developatul şi instrucţiunile se dau în mod gratuit.

SITUAŢIA IN PARTIDUL LIBERAL RAMÂNE NESCHIMBATA

Liberalii se pregătesc de guvernare. Raporturile cu palatul.—D. Vaida şi extremismul.—Alegerile pentru Camera de Comerţ.

— Ce ne declară d. deputat Victor Iamandi —

Precum se ştie, ieri s'a zvonit că d. Duca se retrage de la conducerea partidului liberal.

L-am întâlnit astăzi pe d. Victor Iamandi şi l-am interpelat cu privire la acest zvon. D. Iamandi a dezmințit categoric:

Situaţia la liberali rămâne neschimbată

— „Situaţiunea politică — ne-a spus d-sa, — este limpede şi e aceiaşi ca şi în ianuarie, când se pusese chestiunea succesiunei guvernului. Precum se ştie, atunci d-lui Duca i se comunicase dela palat să fie gata de guvernare; dar dacă n'am venit la guvern nu se datoreşte decât unor anumite împrejurări. Ca şi atunci, nici de data aceasta, intrigile şi cancanurile n'au lipsit.

O declar categoric şi o ştiu nu numai din logica politică, ci şi din relaţiile mele, că *în partidul nostru nu este vorba de nici o schimbare. Vom veni la guvern aşa cum suntem azi, fără condiţiuni*, chestiunea George Brătianu rămânând pe al zecelea plan. Mai curând există posibilităţi de alte combinaţii, cum ar fi cu d. Goga.

In ce priveşte chestiunea dr. Anghelescu, Antonescu, Săveanu, — a continuat d. Iamandi, — ea este stinsă.

Cu palatul suntem în relaţiile cele mai normale, iar Suveranul nu se amestecă în viaţa intimă a partidului. A dorit reîntregirea partidului liberal ca un interes superior al ţării, fără însă ca chestiunea şefiei G. Brătianu să fie o condiţie sine qua non.

„Dar acum, georgiştii în disperarea lor, e firesc să se ocupe cu intrigile şi cancanurile, intervenind cu aceste metode pe lângă anumiţi membrii ai partidului liberal, care bănuind că ar pierde anumite situaţiuni, s'ar putea lăsa influenţaţi de aceste intrigi. Chestiunea însă, a fost odată pentru totdeauna lămurită, atât prin declaraţiile făcute presei de d. dr. Anghelescu, cât şi de mine în lipsa d-lui Duca din ţară".

Mişcarea extremistă

Discuţia alunecând şi pe altă pantă a situaţiunei politice, d. Iamandi ne-a precizat că o chestiune destul de importantă ce preocupă azi partidul liberal şi împotriva căreia va lupta cu toate forţele, este mişcarea extremistă.

—*„Noi am fost împotriva stării de asediu şi mai suntem încă, pentrucă ştim precis că ea n'a fost aplicată de guvern pentru reprimarea mişcărilor extremiste. Cât priveşte pe d. Vaida, de d-sa se ştie că este un simpatizant al extremiştilor de dreapta şi că a subvenţionat mişcările acestora".*

Liberalii se pregătesc de guvernare

Vorbind despre viitoarea guvernare liberală, d. Victor Iamandi, ne-a declarat următoarele:

D. Victor Iamandi

— „Pentruca să nu fie o surpriză, pot anunţa că viitorul guvern liberal va avea o formaţie cu totul nouă. Vor fi utilizate multe elemente tinere de valoare reală. Se vor creia 7—8 subsecretari de stat, dar ei vor fi plătiţi din alocaţiile secretarilor generali, iar posturile acestora din urmă vor fi ocupate prin înaintarea funcţionarilor meritoşi de carieră. Aceasta, spre a se evita o încărcare a bugetului ţării.

Tot în vederea succesiunei, partidul liberal a purces la o organizare şi mai serioasă a cadrelor, iar în toamnă se va lansa probabil în Bucureşti o gezetă (nu oficioasă), care să susţie politica democraţiei burgheze în cadrul partidului liberal. E vorba chiar, ca să mi se încredinţeze conducerea acestui ziar".

Camera de Comerţ

Şi în fine, o ultimă chestiune, a fost aceia a alegerilor pentru Camera de Comerţ din Iaşi.

D. Victor Iamandi ne-a declarat că aseară a avut o convorbire cu d. Ioan Botez, care se află bolnav în pat.

D. Iamandi a pus net chestiunea, arătând d-lui Botez că partidul liberal nu se amestecă în aceste alegeri profesionale, dar nu înţelege să oprească pe membrii fruntaşi de a se manifesta şi pe alte tărâmuri decât în politica generală. Deaceia, ori d. Botez primeşte pe lista d-sale pe fruntaşii clubului ce vor să candideze; ori aceştia îşi vor lua libertatea de acţiune.

D. I. Botez a rugat pe d. Iamandi să-i dea un ultim răgaz până la 25 August, când a promis că va aranja candidaturile liberalilor pe lista d-sale.

In cazul când până la acea dată, d. Botez nu se va ţine de cuvânt, membrii partidului vor fi dezlegaţi de orice obligaţie. *C. Vlad*

O învăţătoare asasinată pentru a i se fura leafa

Noua Suliţa 15.— Eri după ameaza a fost găsită asasinată în locuinţa ei învăţătoarea Stefanienca din localitate.

Făcându-se cercetări, s'a putut stabili că învăţătoarea a încasat chiar ieri leafa şi a fost urmărită, în scopul de a fi jefuită.

Autorii crimei au putut fi identificaţi în persoana lucrătorilor Teodoreac şi Tiţulec din acea comună. **Cor.**

INFORMAŢIUNI

x *D. Jean Hefter, directorul ziarului „Lumea" ne roagă să arătăm că informaţia apărută azi în „Lumea" cu privire la o lege contra meseriaşilor evrei se referă la Germania.*

Dintr'o eroare de zaţ, notiţa s'a tipărit fără specificaţia că e vorba de o lege a lui Hitler. Probabil însă că cetitorii şi-au dat singuri seama de această greşală.

x In curtea spitalului Sf. Spiridon, sub ferestrele clinicei II chirurgicale, nişte oameni de serviciu au improvizat un şantier de reparaţiuni, iar zgomotul enervează pe bolnavi.

In curtea vastă a spitalului s'ar putea găsi alt loc pentru asemenea treburi, cruţându-se liniştea suferinzilor.

x **Un caz curios** se află în cercetarea d-lui comisar Alex. Popovici, şeful circ. I-a poliţieneşti.

Aseară s'a prezentat la comisariat domnişoara Julieta Feldman din str. Ştefan cel Mare 40. Ea a introdus o plângere curioasă în potriva mamei sale d-na Beti Feldman.

Reclamanta a arătat că reîntorcându-se după 8 ani la Iaşi, mama ei refuză acum s'o primească în casă.

S'a dispus o anchetă pentru cercetarea acestei reclamaţiuni.

x Am publicat la timp că în dreptul satului Livauţi (Lipcani) s'a scufundat o barcă cu patru basarabeni.

Unul din cadavre a fost pescuit în dreptul comunei Mitoc (jud. Dorohoi), la 30 klm. de Lipcani.

Celelalte trei cadavre încă n'au fost pescuite.

x **La Lipcani a murit** judecătorul Gheorghe Iacob.

A fost învăţător, pretor, avocat în jud. Dorohoi şi apoi s'a dedicat magistraturii.

A fost primul judecător din vechiul regat, venit în Basarabia.

Decedatul a lăsat regrete unanime.

x In judeţ a început o intensă campanie politică. Atât liberalii ducişti cât şi georgiştii au plecat la sate, convocând întruniri de propagandă.

x **„Ziua Marinei".**—Astăzi se serbătoreşte în toată ţara „Ziua marinei".

La Iaşi s'au pregătit serbări în grădina Copou şi la Strand.

Pe străzi se cheteză pentru liga navală.

x Intrebuinţaţi **„Otrava contra Şobolanilor"** singurul mijloc eficace pentru a stârpi rozătoarele ce vă risipesc avutul.

Depozit Farmacia Dr. D. Beceanu, Piaţa Halei Iaşi. 6

Staţiunea Meteorologică Agricolă Copou-Iaşi

Buletin Meteorologic

din 15 August 1933

Temperatura aerului la 8 ore dim. 14 grade.

Temperatura minimă absolută în cursul nopţii 10,6 grade.

Temperatura maximă absolută a zilei precedente 18 grade.

Presiunea atmosferică la 8 ore dim. în milimetri 762⁰.

Prevederi de timp.— Presiunea atmosferică în creştere timpul tinde a se restabili spre bine.

Şeful Staţiunei, *I. TITU*

Tratamente de Slăbire şi îngrăşare
Dr. A. HOFFMANN
strada George Enescu 2

Colonia de Munca Galata Iaşi

PUBLICAŢIE

Aduce la cunoştinţa amatorilor. că în ziua de 2 Septembrie 1933 orele 9 a.m. se va ţine în cancelaria Coloniei a treia licitaţie prin bună învoială pentru aprovizionarea coloniei pe 1933 | 34 cu pâine, carne de vită, grăsime de porc, orez, ovăz, săpun, petrol şi benzină.

Caetul de sarcini şi orice informaţie se găsesc la cancelaria Coloniei.

Administratorul Coloniei
(ss) TH. COPICI

x Publicaţiuni pentru „Monitorul Oficial" se primesc la administraţia ziarului „Opinia".

Asociaţia Comercianţilor şi Industriaşilor din Iaşi

Se aduce la cunoştinţa Domnilor comercianţi şi industriaşi că începând din ziua de 10 August a. c. li sunt puse la dispoziţie în localul Camerei de Comerţ şi Industrie din Iaşi, listele de alegători pentru viitoarele alegeri dela această Cameră

Domnii Comercianţi şi Industriaşi sunt rugaţi a cerceta imediat cu toată atenţiunea aceste liste şi a ne comunica dacă sunt înscrişi în ele şi dacă sunt înscrişi la categoria din care fac parte în mod legal.

De asemenea sunt rugaţi a ne comunica şi dacă cunoscuţi de ai d-lor sunt trecuţi la categoria respectivă legală sau dacă nu cumva au fost cu totul omişi.

Asociaţia are un birou special pus GRATUIT la dispoziţia d-lor Comercianţi şi Industriaşi, pentru a face toate contestaţiunile şi înscrierile conform legei, obligându-ne a le şi susţine.

Aceste semnalări trebuiesc comunicate Asociaţiei la sediul ei din str. Lăpuşneanu 6— cel mai târziu până la 21 curent deoarece în ziua de 25 August a. c. expiră termenul până când aceste contestaţii trebuesc înregistrate la Camera de Comerţ.

Preşedinte, N. GHEORGHIADE

D. X... a ţinut un violent discurs

In România Mare,
Cu munţi întregi de sare,
Cu ape şi cu peşte
Şi cu cherestea
Cu sonde de petrol:
Ne mai lipsea
Un purgativ „Agol"...
. . . . . .
Acum nu mai lipseşte!

Magazinul Fotescu

Strada Lăpuşneanu No. 29

Bine asortat cu piese de schimb originale Ford, accesoriile diferitelor maşine precum şi accesorii de biciclete. Radio şi gramafoane.

Plăci şi patefoane se vând în rate, fără aconto, la funcţionarii şi pensionarii statului. Stok Cauciuc Goodrich.

Wagons-Lits/Cook

ORGANIZAŢIUNE MONDIALĂ DE VOIAJ

Dela 20—30 August va avea loc o mare excursiune la

P R A G A

cu tren special. Condiţiuni extrem de avantajoase. Paşaport colectiv. Preţurile : Drumul dela Cernăuţi-Praga şi retour cl. II Lei 2200 ; cl. III 1600 ; Intreţinere completă, hotel, bacşişuri şi transfert Lei 5470 cl. II; Lei 4670 cl. III, inclusiv drumul.

Inscrierile NUMAI până la 12 August a.c. la

Agenţia WAGONS-LITS Iaşi, Piaţa Unirei

INFORMAŢIUNI

x O PRĂBUŞIRE s'a înregistrat în str. Uzinei. La fabrica de rame şi ferestre a d-lui I. Solomon din str. Uzinei 78, din cauza ploilor de alaltăeri, s'a măcinat temelia şi s'a dărâmat un perete. Zidul a căzut peste acoperişul casei d-lui comisar Gh. Pop. stricând acoperişul.

x Astăzi d. Emil Niţescu, directorul regionalei c. f. r. din localitate, a plecat pentru o lună la Govora.

Ca director interimar a rămas d. Emanuel Mühlştein, inginer-referent.

x D. Dem. Celibidache, fost prefect, a fost supus unei operaţiuni chirurgicale la clinica d-lui prof. dr. Anghel.

Operaţiunea a fost executată cu o rară dibăcie de tânărul chirurg d. dr. Vladimir Buţureanu, care a îngrijit pe bolnav cu un admirabil devotament.

Peste câteva zile, distinsul nostru concetăţean d. Celibidache, va părăsi clinica.

x Uniunea băncilor de Credit mărunt a convocat adunarea extraordinară pentru 26 şi 27 August.

Ea se va ţine la Camera de comerţ din Bacău.

x Eri au fost înaintaţi parchetului autorii agresiunii de la localul „Plevna" din str. Smârdan.

Au fost arestaţi şi depuşi în închisoare Gavril Ciubu din str. General Berthelot 14 şi Ion Lăcătuşu, originar din Bucovina.

x **Serbare şcolară.** — Duminică 20 cor. va avea loc o serbare şcolară urmată de bal, în fostul local al primăriei din Galata. Balul se va da sub patronajul d-lui prefect V. Petrovanu.

Inceputul la ora 4 p. m.

x Parchetul de Bacău a arestat pe Const. Neagu, acuzat că a ucis pe socrul său Const Cojocariu, pentru că nu i-a dat terenul promis ca zestre.

ULTIMA ORA

O NOUĂ REVOLTĂ IN UCRAINA

Ţăranii şi muncitorii se răscoală contra regimului sovietic

Stockholm 15 — Din Rusia vine ştirea că guvernul sovietic a interzis ziariştilor străini să părăsească Moscova.

Măsura se explică prin faptul că guvernul rus vrea să oprească răspândirea ştirilor cu privire la noua mişcare revoluţionară din Ucraina.

Ţăranii şi muncitorii din Ucraina au atacat armata roşie, care a făcut uz de arme. Se afirmă că sunt numeroase victime. Liniile ferate se află subt pază.

Revoluţia din Cuba

Noui ciocniri sângeroase la Havana

Havana 15.— La Havana s'au produs ieri noui ciocniri sângeroase între partizanii şi adversarii preşedintelui Machado. Incăerările au fost foarte violente şi s'au soldat cu 43 morţi şi 230 răniţi.

21 poliţişti din garda lui Machado au fost prinşi şi ucişi de răsculaţi.

Starea de asediu se menţine în toată Cuba.

*

Washington 15. — Preşedintele Roosevelt a trimes trei vase de război spre Cuba, pentru apărarea cetăţenilor americani de acolo.

x ABONAMENTE în orice localitate balneară sau climaterică, 50 lei lunar.

Iaşul împărţit în şase sectoare

pentru supravegherea oraşului şi repaosului legal

In urma deselor reclamaţii impotriva comercianţilor cari nu respectă repausul dumnical şi orarul de vară, primite la Camera şi inspectoratul muncii, d-nii Gh. Colcea şi inspector Gh. Boghiceanu au hotărât măsuri severe pentru aplicarea strictă a legii.

In urma unei consfătuiri avută cu consilierii Camerei de muncă, s'a hotărât impărţirea pe sectoare a cartierelor comerciale ; iar consilierii delegaţi cu supravegherea, să fie însoţiţi permanent de autorităţi, pentru a putea lua măsuri.

Oraşul a fost astfel împărţit în şase sectoare, în care vor funcţiona câte 5—6 consilieri.

*

Controlul a şi început de Duminica aceasta.

Făcându-se razie, s'au încheiat peste 80 de procese verbale de contravenţie.

Raziile vor continua cu regularitate în fiecare Duminică şi în cursul săptămânii.

ORA 3

D. ministru Mironescu demisionează ?

pe chestia suspendării cuponului străin

Bucureşti 15. — Ziarul „Epoca" anunţă că, dat fiind angajamentele luate în străinătate de d. Mironescu în chestia plăţilor externe, ministrul de interne va demisiona din cauza suspendării cuponului.

In acest senz se aşteaptă o comunicare de la Lido unde în prezent se află d. Mironescu.

La catafalcul lui Pompiliu Ioaniţescu

Buzău 15. — Corpul lui Pompiliu Ioaniţescu a fost depus pe un catafalc în biserica „Sf-ţii Ingeri". D. Vaida a sosit la Buzău şi a urmat carul funebru până la biserică.

E cu totul impresionant spectacolul bătrânei mame a lui Pompiliu Ioaniţescu, care stă în permanenţă lângă catafalc şi deplânge moartea singurului ei fiu. Au sosit numeroşi delegaţi naţionali-ţărănişti pentru a lua parte la înmormântare.

Devastarea Consulatului cuban din New-York

New-York 15—Un grup de 40 persoane a atacat şi devastat consulatul cuban din New-York.

Bustul preşedintelui Machado a fost furat iar fotografiile sale rupte. Consulul cuban a fost lovit de agresori.

Acţiunea hitleriştilor din Austria

Viena 15.— Ziarul „Reichspost" publică nişte documente din care rezultă că legaţia germană din Viena a transmis la Berlin, corespondenţa hitleriştilor din Austria.

Faptul prezintă o deosebită gravitate. Ziarul social-democrat „Arbeiter Zeitung" cere ca ministerul german la Viena să fie rechemat.

*

In Austria s'a format un nou partid politic, intitulat „Partidul unitar-naţional" şi compus din foştii hitlerişti. Ziarele cer să se urmărească această acţiune, care vrea să reînvie naţional-socialismul în Austria.

DIVERSE

— In insulele Azore s'a înregistrat un puternic cutremur de pământ.

— Actorul Ernest Verebeş a fost expulzat din Anglia. Motivul nu se cunoaşte încă.

Un autobuz se răstoarnă

Un mort şi 18 răniţi

Brăila 15. — Un groaznic accident s'a întâmplat la marginea oraşului. Autobuzul, care făcea cursa Brăila—Râmnicul Sărat, din cauza unei manevre greşite a şoferului, s'a răsturnat în şanţ.

Maşina s'a rostogolit de câteva ori, sfărâmându-se complect.

Şoferul Tudor Georgescu a fost ucis pe loc. Dintre cei 46 călători, 18 s'au ales cu leziuni grave.

O dramă impresionantă

provocată de un proces

Şi-a împuşcat soţia şi cumnatul

Giurgiu 15.— O dramă impresionantă s'a întâmplat ieri la Giurgiu.

Dela judecătoria de ocol, unde au avut un proces, au ieşit împreună locuitorii Dumitru Căpitanu cu soţia sa şi cumnatul lui, Marin Ionescu.

Pe str. Parisianu s'a iscat o ceartă violentă între ei, Căpitanu făcând observaţii nevestei şi cumnatului pentru o declaraţie nepotrivită în faţa justiţiei.

La un moment dat, extrem de înfuriat, Căpitanu a scos un revolver şi a descărcat şase gloanţe asupra soţiei şi cumnatului. Grav rănite, victimele au fost duse la spitalul „Regina Maria".

Criminalul se află arestat.

O gravă lovitură pentru Rusia

Ruperea contractului petrolifer americano-sovietic

Londra 15.—Din New-York se anunţă că a fost rupt contractul dintre „Standard Oil Company" din America şi trustul rusesc „Nasfa" pentru furnizarea de produse petrolifere,

Faptul constitue o gravă lovitură pentru Sovete, care în baza acestui contract, furnizau produse petrolifere în valoare de miliarde ruble, anual.

Această denunţare a contractului este interpretată ca o eşuare a politicii sovietice. Şi sânt temeri că faptul ar putea avea şi complicaţiuni politice internaţionale.

O descoperire senzaţională

în subteranele Senatului din Bucureşti

Mizerie, suferinţă şi desfrâu

Ziarul bucureştean „Tempo" publică amănunte senzaţionale despre rezultatele descinderii pe care d-nul Dem. Dobrescu, primarul Capitalei împreună cu domnul I. C. Negoescu, consilier juridic, D. Calusohi, inspectorul poliţiei comunale şi 30 de gardieni, ar fi făcut-o în hrubele subterane din clădirea neterminată a Senatului.

Gazeta precizează că s'au găsit în hrube copile sub vrâta de 15 ani care se prostituau. Erau acolo cerşetori, vagabonzi, bătrâni fără căpătâi.

A fost găsit şi un tânăr de 15 ani, elev de liceu.

Cei descoperiţi au fost duşi spre triare, la biroul vagabonzilor.

Se crede că în subterane şi canale s'ar afla şi cadavre omeneşti, şi că prin alte unghere mai trăesc zeci de vagabonzi.

INFORMAŢIUNI

x Cadouri convenabile şi frumoase pentru Sf. Maria cumpăraţi numai la „MOCA".

x Deşi în vacanţă, Consiliul de război a fost convocat pe mâne dimineaţă, pentru a judeca procesele de ultraj intentate industriaşului Adelsberg şi funcţionarului Stavăr dela serviciul domenial al primăriei.

Suspendarea plăţilor externe

Hotărîrea guvernului

Bucureşti 15.— Guvernul a decis că începînd de azi 15 August, Romînia suspendă plata cuponului extern în devize străine. Sumele datorite vor fi depuse în lei la Banca Naţională.

Hotărârea a fost luată în urma unui raport al d-lui Madgearu. Consiliul de miniştri, întrunit aseară, a dat o decizie, prin care autorizează pe ministrul de finanţe să suspende plăţile externe ale statului, caselor autonome şi regiilor publice comerciale.

Depunând sumile în lei la Banca Naţională, statul şi instituţiile respective se consideră eliberate de obligaţiile lor, până când statele creditoare vor da României uşurinţa plăţii în devize.

Această hotărâre a fost comunicată Băncii Naţionale de către ministerul de finanţe.

Regele va vizita teatrul ieşan

Se renovează loja regală. — Solemnitatea dela Naţional. — Câteva ecouri şi impresii

La Teatrul Naţional a avut loc azi dimineaţă tradiţionala solemnitate a începerii repetiţiilor, în vederea sezonului teatral apropiat.

Artiştii s'au revăzut,—după două luni,—fiecare revenind la muncă, reconfortat, — fie dela munte, fie dela mare... D. Aurel Ghiţescu se... plânge că şi-a ratat vacanţa la Mangalia; d. C. Ramadan, dimpotrivă, demonstrează cu... figura şi silueta, că tot la Mangalia a „prins" vre-o 6 klgr. D-ra Margareta Baciu e „neagră" tot.

La munte a umblat d. Tudor Călin, iar d-na Lilica Bărbulescu elogiază minunile Carpaţilor.

Dl. Mill. Gheorghiu, ce să mai spunem: demonstrează că atunci când treci graniţa, reînvii. Mai plastic, d. Adrian Pascu documentează că „fie âinea cât de rea, tot mai bine'n Iaşul meu"!...

Solemnitatea

Toată lumea, în careu pe scenă, ascultă în tăcere slujba religioasă oficiată de preotul Leonte dela „Sft. Sava",

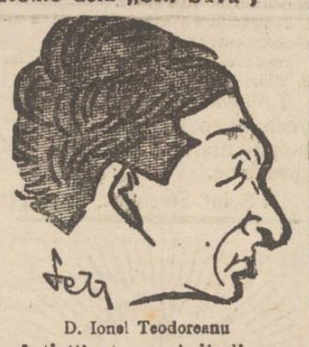

D. Ionel Teodoreanu

Artiştii şi membrii din comitet prezenţi, d-nii M. Sadoveanu, primar P. Bogdan şi av. Omer Popovici, ca şi directorul, dl. Ionel Teodoreanu, au privirile spre d-nii Ion Sava şi Const. Hnidei, care au refăcut faţa scenii, în perioada de neactivitate.

Cuvântul d-lui Teodoreanu

Apoi, la o mică gustare regisată de „Corso", toată asistenţa ia loc cu entuziasm.

La un Cotnar, directorul Ionel Teodoreanu spune:

— Spre a nu vă intoxica pe D-stră şi nici pe mine, n'am să ţiu discursuri. Urez numai bun venit prietenului Gh. M. Zamfirescu, noul director de scenă, care e un fruntaş al literaturei româneşti, şi care a venit printre noi, bine intenţionat.

Aduc elogii, d-lor Ion Sava şi C. Hnidei, care au făcut eforturi zilnice, toată vara, pentru a mai şlefui interiorul teatrului.

Iar artiştilor care au trecut nu de mult prin oarecari fluctuaţii, le urez să lucreze în viitor cu semnul în Dumnezeu şi nu în diavol".

Răspunsul artiştilor

A răspuns în numele artiştilor, d. Sandu Teleajen:

— „Scrie'n sfintele cărţi ale bisericei, că unde nu este Dumnezeu, nu este adevăr nici lumină. Când spunem Dumnezeu, înţelegem mai ales credinţă şi dragoste.

Am început activitatea acestui an, în numele credinţei şi al dragostei. Nici arta nu poate înflori, fără aceste mari atribute ale Dumnezeirei.

Asigurăm pe d. director al teatrului, de tot devotamentul pe care-l vom pune în slujba teatrului, căruia d-sa îi dăruieşte o atât de strălucită conducere".

Suveranul la teatru

După solemnitate, la diversele discuţii, care au loc în cabinetul directoral, aflăm,— vestea o aduce d. primar P. Bogdan, —că între 10 şi 20 Octombrie, M. S. Regele Carol va fi 48 de ore oaspetele Iaşului.

Suveranul şi-ar fi manifestat dorinţa de-a participa la un spectacol la Teatrul Naţional, pe care nu l-a mai vizitat din timpul zilelor de restrişte ale refugiului.

S'au şi luat măsuri,— primăria punând la dispoziţie fondurile necesare,— pentru renovarea lojei regale.

Ecouri

In tangentă s'a atins şi chestiunea conducerii Fundaţiei culturale „Regele Ferdinand I". S'a accentuat că dorinţa regelui Carol II este ca marele prozator M. Sadoveanu, să aibă conducerea Institutiei, ca fiind cel mai indicat pentru acest rol.

D. I. Teodoreanu, depănându-şi amintirile dela Borsec, unde şi-a făcut vacanţa, ne spune că a terminat de mult noul roman şi ar fi fost gata pregătit de a începe şi un al doilea,— fiind oprit însă dela eforturi de soţia d-sale.

A mai încercat d-sa să scrie şi o piesă de teatru, dar a renunţat a doua zi, deoarece... nu mergea!...

*

Mai aflăm că în timpul iernii, dramaturgul Otto Indig, autorul „Miresei din Tărăscău", şi-a manifestat dorinţa de a vizita Iaşul, pentru a-i cunoaşte scriitorii, artiştii şi teatrul, care i-au adus succesul cunoscut.

— Un alt amănunt: d. Mihail Sadoveanu, îşi trimete zilele acestea romanul la editură, un alt roman fiind aproape gata să ia acelaş destinaţie...

Henry Burileanu

xCrema Miraculoasă distruge petele de pe obraz, albeşte şi catifelează pielea, dându-i o fineţă deosebită şi un parfum delicios. Depozit Farmacia Dr. Rătianu, str. Cuza Vodă 48. Se trimite contra ramburs ori unde s'ar cere.

Scrisoarea d-lui Duca

către d. Dinu Brătianu

Bucureşti 15.— In legătură cu raportajul de ieri despre intenţia de retragere a d-lui Duca, ziarul „Cuvântul" mai precizează următoarele :

D. Duca a trimes d-lui Dinu Brătianu o scrisoare foarte patetică, în care arată că a făcut sforţări zadarnice pentru a păstra solidaritatea în partid. De aceia doreşte să se retragă de la şefie.

Prietinii d-lui Dinu Brătianu speră însă că aceasta va reuşi să-l convingă pe d. Duca să renunţe la această idee.

Sinuciderea unui Comerciant

Bucureşti 15.— Comerciantul Nicolai Sidolici din Bucureşti, str. Dr. Bejenaru 19 s'a sinucis ieri cu un foc de revolver tras în inimă. Moartea i-a fost fulgerătoare.

Comerciantul, în etate de 34 ani, a recurs la gestul disperat, din cauza certurilor conjugale.

x Laboratorul de analize Dr. Beceanu Piaţa Halei execută în cele mai perfecte condiţiuni, analize complecte de urină. La cerere se pun la dispoziţie vase speciale de colectat urina. 1

INFORMAŢIUNI

x La inspectoratul muncii se cercetează un conflict de muncă, ivit între lucrătorii ospătari şi proprietarii restaurantului „Azuga".

Tratativele se duc între d-nii Gh. Bughiceanu, inspectorul muncii, Teodorescu şi Oţelaru, patronii localului şi delegaţii ospătarilor, d-nii Busuioc şi Marcovici.

x Parchetul cercetează reclamaţia împotriva ieromonahului Gherv sie Creţu de la mitropolie.

Acesta ose învinuit că ar fi maltratat şi alungat o femeie bătrână, care a încercat să vândă lumânări lângă mitropolie, pentru a-şi câştiga existenţa.

Reclamanta mai susţine că părintele ar fi stricat şi confiscat lumânările.

Călugărul a fost citat la parchet.

x *O ploaie torenţială* s'a abătut eri asupra judeţului nostru. In unele locuri, a căzut grindină, de mărimea unei nuci. In comunele Dornesti şi Cogeasca, aproape toată recolta a fost distrusă. Dea emeni şi fânetele, rămase neacoperite. Pagubele sânt însemnate.

x O deraiere s'a produs azi dimineaţă pe linia Zorleni-Basarabeasca, la kilometrul 40 dintre Bogdăneşti şi Prut.

Maşina şi un vagon al trenului 840 au deraiat din cauza infiltraţiunei apelor în terasament.

Mecanicul locomotivei a fost uşor rănit.

x In cercetarea parchetului se află tinerii Aftanase Struleac, I. Buciumeni şi Gh. Andronic din localitate, asupra cărora au fost găsite câteva monede false a 100 lei.

INFORMAŢIUNI

x Sâmbătă seara va avea loc în gara Paşcani, un banchet în onoarea d-lui Cimpoi, fost şef al acestei gări.

Până la numirea unui titular, gara Paşcani este condusă de d. Pandichi.

x Femeia Maria Ursu din str. Fericirii 26 a fost lovită de un taur şi în stare serioasă a fost internată în spitalul israelit.

x Parchetul a emis rechizitoriu împotriva d-nei Magdalena Aghizeno din cartierul P. Bogdan. Ea este învinuită că ar fi ameninţat cu moartea pe locuitorul Ştefan Nanea din acel cartier.

x Parchetul a fost încunoştiinţat despre unele nereguli, pe care le-ar fi săvârşit casierul comunei Şipote, anume D. Hamanescu.

S'a ordonat cercetări.

x Bibliografie.— A apărut volumul XIX No. 2-3 luna Iunie-Septembrie 1933 Revista Ştiinţifică „V. Adamachi". Fasc col dedicat centenarului Societăţii de Medici şi Naturalişti din Iaşi, cu următorul sumar :

I. Simionescu, Centenarul primei societăţi ştiinţifice române. Ioan I. Placinteanu, Cu prilejul efectului Smekal-Raman. Dr. Mihai Dima, Utilizarea azotului din atmosfera în Industrie. D. Gr. Constantinescu, Radiaţunile Mitogenetice. Dr. R. I. Călinescu, Teoria pendulaţiei şi Biogeografia. Dr. V. Grimalsky, Influenţa apelor de revarsare asupra stării biologice a bălţilor din delta Dunării. Dr. V. Radu, Un tratat de citologie vegetală.

Nic. N. Moroşan, Cea mai frumoasă dintre „Pointes en feuille de laurier solutréenes" din România extracarpatică. P. Cireş, O aplicaţie a cunoştinţelor asupra stării coloidale în industria zahărului. Note şi informaţiuni, Dari de sămă, Literatură ştiinţifică română.

x Soţii Elena şi Benone Teodorescu din str. Cornescu 2 au reclamat justiţiei pentru abuz de încredere pe d. Al. Margulies din str. Ştefan cel Mare.

x Astazi la ora 3 după amiază are loc înmormântarea profesorului Alexandru Philippide. Cortegiul funebru pleacă dela biserica Sf. Spiridon.

x Serbătorirea d-lui cnestor Pavlescu.—Aseară a avut loc în sala „Luther" serbătorirea d-lui prof. Eug. Pavlescu, chestorul poliţiei ieşene, după un an de activitate.

Au elogiat pe serbătorit d-nii Teodoru, directorul poliţiei, Nicolau, şeful biroului populaţiei şi comisar Gane, şeful circ. III.

Tuturor le-a mulţumit d. chestor Pavlescu, care a schiţat programul de activitate pentru viitor.

x Părinţi, dacă bănuiţi că voi sau copiii voştri aveţi sângele stricat, luaţi neîntârziat **Siropul Iodoferat cu mercur Werner**, specific antisifilitic, tonic, depurativ şi curativ. Aprobat de consiliul sanitar superior. Preparat al Farmaciei Werner Iaşi.

x Noutăţi şi asortiment mare şi eftin în articolele de întrumuseţare la „ELEFANT", str. Cuza-Vodă 62. 2

x Dr. Gancevici *consultă Boale de piept: Luni, Mercuri, Vineri orele 1—4 str. Cismăriei 21.*

DOCTOR
SOLO SCHREIFEL
BOLI INTERNE, PIELE, VENERICE, SIFILIS
Raze Ultraviolete, Diathermie, Analize de singe
Consultaţii şi tratamente zilnic între 8-11 şi 2-9 seara
Strada Anastasie Panu 70 (vis-a-vis de Palatul Administrativ)

DE VANZARE ocazional cărămidă veche, tâmplărie etc. str. Buna Vestire 6/12.

DOCTOR
Albert Ficler
medic balneolog confirmat
(din Bucureşti str. Mircea Vodă 24)
consultă în timpul verii, la
Băile Vatra-Dornei
Str. Regele Carol II No. 8

Excelentul săpun
„Virginia"
nu trebuie să lipsească nici o toaletă

ANUL XXIX No. 7894

ABONAMENTE

Lei 600 ... pe ...

I... STR. LAPUȘNEANU 37

2 (doi) lei exemplarul

OPINIA

ZIAR POLITIC COTIDIAN

JOI 17 AUGUST 1933

BIBLIOTECA UNIVERSITATII

Biblioteca Universității Loco

OPINIA

BON DE PREMII

No. 35

Bani, Biciclete, Imbrăcăminte.

Detașați seria complectă.

Suspendarea plăților

Hotărârea guvernului de a suspenda plata datoriilor externe, a provocat o vie surpriză. Dealtfel o surpriză în totul legitimă, fiindcă până acum regimul național-țărănesc avea cu totul altă deviză: „să murim la noi, dar să plătim în streinătate".

In sfârșit însă, și d. Madgearu și-a dat seama că lucrurile nu pot merge mai departe pe același drum de politică financiară, care pur și simplu a sleit forțele neamului. Că aceasta e adevărul, rezultă din însuș referatul d-lui Madgearu, care în partea finală cuprinde următoarea constatare:

„O continuare a acestui sistem de a folosi devize destinate plății importului la plata datoriilor statului, ar însemna cu certitudine o comprimare și mai mare a activității comerciale și economice, compromiterea creditului comercianților, noui suferințe pentru toate categoriile de producători și deci rezultate defavorabile pentru finanțele publice și economia națională".

Așa dar, s'a convins și d. Madgearu că realitățile sociale și economice trebuie să păsească înaintea convențiilor și formulelor teoretice. Cam târziu, dar mai bine decât niciodată...

Guvernul trebuie să înțeleagă că datoria lui este de a face în primul rând o politică națională. Când cineva înnebunește de foame, nu se gândește, delicat și generos, că are datorii. Mai întâi își astâmpără stomacul și apoi se va îngriji și de plăți. E o judecată destul de elementară.

La noi însă s'a procedat pidosnic. Guvernanții au lăsat mai întâi să se macine dezolant puterile neamului, pentruca în ceasul al unsprezecilea să aplice remedul necesar dela început.

Acum suspendarea plăților externe în devize e primul pas curajos de înțelegere a realității. Dar în momentul greu de astăzi nu e suficient.

Politica națională trebuie să rămâie perseverent în aceste vremuri crâncene singura linie de guvernare, chiar dacă uneori nu face impresie prea elegantă peste hotare. Când într'un naufragiu, ai barca de salv re lângă tine, te mai uiți dacă e frumos văpsită?..

Int.

Evenimentele din Cuba

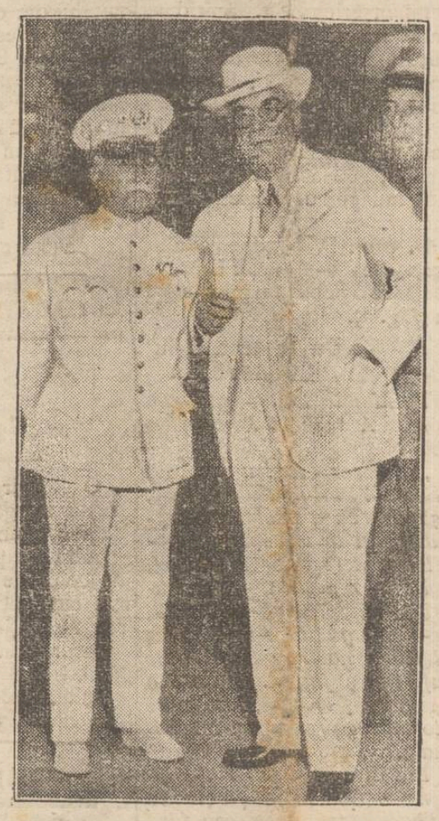

D. Machado, președintele Cubei (în dreapa) și ministrul de război Herrera, care au fost nevoiți să fugă, din cauza revoluției.

ACOLO UNDE VÂNEAZĂ SUVERANUL

Un conac construit de grăniceri pentru regele Carol și voevodul Mihai

Consiliul comunității de averi din Timișoara a decis construirea unui pavilion de vânătoare pentru M. S. Regele Carol, în frumoasa vale a Ruschii.

Acel loc este foarte potrivit pentru vânătorile de urși și capre negre.

Spre a se da o cât mai mare desvoltare regiunii, s'a mai hotărât să se construiască pe teritoriul fiecărui ocol silvic câte o cabană. Prima cabană se va face la Bobot, lângă Mehadia, unde se găsește un izvor minunat de apă ce iesă dintr'o peșteră, cu o cascadă admirată de toți vilegiaturiștii.

In scopul de a se imprima cât mai multă viață acelui ținut, se vor acorda și mari înlesniri, coloniilor școlare, excursioniștilor etc.

M. S. Regele a acceptat să i se construiască de către grăniceri un conac de vânătoare.

Conacul va fi locuit în cursul iernei de către Suveran și voevodul Mihai.

Grănicerii au cerut M. S. Regelui să patroneze toate mișcările de turism și sporturile de iarnă, ceiace suveranul a admis.

Totodată se anunță că Regele, în semn de recunoștință, a hotărât ca, la începerea noului an școlar, printre colegii clasei speciale a voevodului Mihai, să fie și un fiu de grănicer din Banat.

SINCERITATEA D-LUI MADGEARU

Cum își înțelege atribuțiile ministrul de finanțe

La procesul „Skoda" a depus ca martor și Dl. Madgearu. D-sa a declarat în sumar: Nu mă interesează politica nici latura morală, a acestui proces. Ca ministru de finanțe, vă rog numai să-mi descoperiți pe cei cu comisioanele, ca să le pot trimite agenții mei fiscali.

Marele vistiernic, prin această declarație, și-a analizat la perfecție întreaga activitate din trecut. Ce îi pasă domniei Sale dacă banii contribuabililor sunt răspândiți în comisioane, sau întrebuințați spre binele obștesc! Totul este bani se iasă. Că în atribuția unui ministru de finanțe intră înainte de toate grija de a menține sau de a creia solvabilitatea impușilor, este cu siguranță în ochii D-lui Madgearu o chestiune tot atât de secundară, ca latura morală a împărțirii banilor statului.

Numai așa se explică lipsa complectă de seriozitate în studierea ultimelor două proecte financiare: inflațiunea sezonieră și valorificarea cerealelor;—primul va face încă pentru mult timp obiectul de discuțiuni hazlii în cercurile economiștilor; iar al doilea nu e lipsit de aceiași doză de originalitate, căci e vorba de a valorifica grat e unui capital de 900 milioane lei, într'o țară lipsită cu desăvârșire de credit agricol, o recoltă de 300,000 vagoane grâu, cu 10,000 lei la vagon. Dacă dl. Madgearu va păși pe această cale, ar face bine să-și asigure de pe acum concursul Băncii Naționale pentru momentul când, ajuns la jumătatea drumului, va rămâne fără parale!

Acest concurs însă nu i se va putea da decât scăzând acoperirea metalică a leului. Lucrul pare posibil, *căci drumul este deschis prin reducerea deja existentă a stocului aur la 27 la sută din circulațiunea fiduciară.*

R. D. LECCA

PERSONALITATEA LUI ALEXANDRU PHILIPPIDE

de IOAN BOTEZ
profesor universitar

La înmormântarea lui Alexandru Philippide, d. prof. Bogdan a citit din partea d-lui prof. Ioan Botez (care e suferind), următoarele rânduri evocatoare, scrise de decanul facultății de litere, în numele Universității:

Indurerată familie,
Intristată asistență,

Mie îmi revine trista datorie de a rosti mesagiul de doliu al Universității și Facultății de Litere, la căpătâiul marelui dispărut, care le-a onorat cu viața lui de anahoret al științii, aproape jumătate de veac.

Născut la 1 Mai 1859, la Bârlad, unde își face școala primară și liceul, Alexandru Philippide, dela 1878, când își trece bacalaureatul, devine ieșan, până la sfârșitul vieții lui. La 1881 își trece licența, „magna cum laude", la Facultatea noastră de Litere. A fost sub-bibliotecar al Bibliotecei Universității, până la 1884, când a cedat locul lui Eminescu, pentru a ocupa catedra de Limba Română, la Liceul Național, devenită vacantă prin moartea lui Alexandru Lambrior.

Dela 1888—1890 face studii filologice strălucite la Universitatea din Halle, cu somități filologice ca Suchier și Sievers. După 3 ani dela întoarcerea din Germania e numit suplinitor la catedra de Filologie Română, dela Facultatea noastră, la care devine titular în 1896.

In 1898 începe să lucreze la redactarea Dicționarului Academiei, iar în 1900 e ales membru activ al Acadamiei Române.

Alexandru Philippide începe să-și publice remarcabilele lui opere, caracterizate toate printr'o bogată documentare și profundă originalitate, înainte de a pleca în Germania.

In 1888 apare: Introducere în istoria limbii,

In 1894: Principii de Istoria Limbii,

In 1897 Gramatica elementară a limbii române—atât de departe de a fi elementară, după cum spune modest titlul.

Intre 1923—1928 văd lumina tiparului cele două volume monumentale, de câte 1000 pagini în-quarto, fie care, a operei lui fundamentale „Originea Românilor". E încununarea unei munci neprecetate și necruțătoare de 50 e ani, care consacră definitiv omul și pune o pecete de glorie pe desvoltarea culturii ron ânești din epca noastră.

Menționez numai colaborarea bogată a lui Alexandru Philippide la revistele streine și la „Convorbiri Literare", „Arhiva" și „Viața Românească".

*

Dar, printre datele aceste precise, înregistrate de cancelarii și oficii, îmi apar turburătoare și vii evocațiunile ființii lui spirituale, din amintirile trecutului.

Am cunoscut personal, de aproape, această inteligență mare, variată și profundă, căci i-am fost elev în licee, colaborator la Dicționarul Academiei, coleg și Decan la Facultate.

Alexandru Philippide nu era filologul arid și sumbru. Mosaic sufletesc bogat și complex, cu o vastă cultură clasică, Profesorul Philippide gusta savoarea frumosului din literaturile antichității, cu același deliciu ca și din cele moderne, în limba lor de origine.

Senzibilitatea lui delicată, iritată continuu de grosieritățile vieții, îl can onase de mulți ani pe învățatul Philippide, într'o izolare mizantropică, în biroul bibliotecii lui, care-i devenise laboratorul de muncă și locul de recreație totdeodată.

Pasiune vibrantă în convingeri, până la agresiune polemică; oroare de pedantism, până la autoironizare și scepticism în fața puterilor minții omenești; delicatețe discretă unită adesea cu izbucniri vehemente; alunecare, cu grație, dela humorul vesel la semnificații tragice și compătimitoare asupra bietei vieți omenești. Intr'o zi, când începuse lupta lui stăpânită împotriva suferințelor, îmi spuse, cu un zâmbet amar în colțul gurii: „Nu mi-i frică de moarte, dar aș vrea să mai trăesc, după moarte, o lună de zile, ca să mă bucur c'am murit".

Până când mintea i s'a întunecat, ținuta lui sufletească n'a fost învinsă de suferințele fizice. A terminat cu triumful spiritului pe care corpul voia să-l umilească.

Mizantropia lui nu isvora din firea lui; era numai o formă de protestare morală, împotriva inferiorităților vieții. Dar când orizontul eternității a început să-l obsedeze, mizantropismul lui devine cel mai generos humanitarism: „Bieții oameni sunt buni, îmi

(Continuarea în pag. II-a)

DIN TOATA LUMEA

Căldura și animalele — Cu ocazia căldurilor caniculare care s'au abătut zilele trecute asupra Vienei, societatea de ocrotire a animalelor a publicat în toate ziarele din capitala Austriei sfaturi pentru păzirea animalelor și păsărilor domestice.

Populația era invitată să dea câinilor o îngrijire specială în zilele caniculare. Să nu fie lăsați în soare, și să fie adăpați mereu cu apă rece și proaspătă. Câinii care-s ținuți în lanț, să fie puși la adăpost răcoros și cu apă rece de băut.

Păsările de curte, care se duc spre vânzare la oraș, să nu fie ținute în soare sau în cuști murdare, căci altfel se pot îmbolnăvi în timpul marilor călduri.

*

Expoziția scrisorilor de dragoste — Pentru toamna aceasta americanii proiectează o interesantă și originală expoziție. E vorba de a se expune scrisorile de dragoste ale persoanelor cu renume din întreaga lume.

Printre acei care pregătesc expoziția, se găsesc în special artiști, literați și istorici, care au colectat un bogat material în acest scop. Mulți milionari din New-York, care posedă diferite colecții renumite de acest fel de scrisori, s'au pus la dispoziția expozanților.

Se vor expune celebrele scrisori de dragoste dintre amiralul Nelson și Lady Hamilton; apoi scrisorile de dragoste ale poetului Keats, acelea ale lui Edgar Allan Poe, Benjamin Franklin, etc.

Se așteaptă cu nerăbdare și pasiune această interesantă expoziție, care va desveli tainele inimii multor personalități de seamă. Și totodată amatorii vor avea modele clasice de scrisori sentimentale!

*

Vârsta copacilor — E cunoscut tuturor că există tot felul de copaci, a căror vârstă seculară ne pune adesea în uimire.

O societate științifică, engleză, care se ocupă și cu studiul vârstei copacilor, dă câteva cifre interesante asupra unor arbori seculari.

Astfel pe țărmul din Nerbudda (India engleză) se află un ficus-indica, care acoperă un spațiu de 1500 m. Vârsta lui e de 2500 ani.

In Anglia, la Tortvorth, se află un nuc bătrân, despre care s'a scris încă în anul 1135 că e mare și vrăstnic.

In arhivele colegiului Magdalena din Oxford, se amintește despre un stejar care a fost sădit în anul 600 în timpul năvălirii normanzilor și care abia în anul 1789 a fost doborât din cauza bătrâneții.

Copacii nu numai că trăesc mult mai mult decât oamenii, dar trăesc și infinit mai liniștiți!

*

Curajul unui copil. — Vicontele de Sibour, care s'a reîntors de curând la Paris dintr'o vânătoare de animale sălbatece prin Africa centrală, Alger și Maroc, a relatat unui ziar parizian curajul fiului său în vrâstă numai de 10 ani, care l-a însoțit în această expediție periculoasă.

Copilul, deși la o vrâstă așa fragedă, mânuește totuși așa de bine pușca, încât a impușcat un leu, care vroia să se năpustească asupra lor și căruia vicontele, sleit de puteri, nu l-a mai putut opune nici o rezistență.

Rătăcit în jungla de tovarășii de vânătoare, vicontele ar fi fost sfâșiat de fiară, dacă copilul nu și-ar fi păstrat sângele rece.

Numai de n'ar fi vorba de o obișnuită snoavă vânătorească!

O nuntă originală

la jamboreea cercetașilor

Printre alte festivități care se desfășoară la Gödölö (Ungaria), cercetașii din întreaga lume adunați la Jamboreea de acolo au avut plăcerea de a lua parte și la o căsătorie. Mr. Mc. Kay, comandantul cercetașilor din India, s'a căsătorit cu scoțiana Ellen Cimbell. Nunta a avut loc în lagărul englez, slujba religioasă fiind oficiată de pastorul misiunii scoțiene din Budapesta.

Mireasa a sosit cu avionul la Gödölö, fiind primită cu multă simpatie.

Căsătoria în lagărul Jamboreii a fost fixată de logodnici prin scrisori încă de anul trecut.

Petrecerea a decurs într'o atmosferă de multă veselie, tânăra pereche fiind obiectul unei largi manifestații de simpatie.

In pag. 4-a:

ULTIMA ORA

telegrafică și telefonică

După „Ziua Marinei"

Câteva constatări și reflexii

Suntem umoriști pe propria noastră piele; ne lipsește spiritul ridicolului și măsurii,—simțul autocritic. Altfel cum ar fi să traducem reclama deșănțată pe care o fac contrații unor mari gazete, ce anunță cu litere de-o șchioapă pe câteva coloane: „Marele raid al flotilei hidroplanelor românești din Constanța la insula Șerpilor", sau „Circuitul: Galați-Severin-Constanța".—câtă vreme escadrila celebrului Italo Balbo se reîntoarce glorioasă după câteva mii de km. străbătuți, învingând Atlanticul în ambele sensuri.

Propaganda pentru marină, cu totul prin alte mijloace o putem face. Avem un personal navigant de primă calitate, piloți curajoși, capabili de eroism și jertfă; aparate relativ bune și de proveniență indigenă. De ce însă ținem morții să ne facem ridicoli, ori să-i expunem pe piloți ironiilor ori eftine, prin asemenea raiduri—reclamă?

Ne mai amintim apoi de timbrele ce au circulat câțiva ani și pentru marină,—ca și pentru aviație,—și de imensile fonduri colectate. Dar în ce buzunare au intrat, sau ce s'a ales din ele?—nu putem ști,... mistere! Ne mai gândim la Capitolul apărării naționale pe uscat și apă, înzestrarea cu avioane și hidroplane, cu submarine, ca și tancurile, trenuri blindate, mâștile contra gazelor... Evocarea lor trezește imediat refrenul: *„Ferochimica, măștile, falmoasa Skodă"*, etc...

15 August — zi a Marinei, sărbătoare a celor ce s'au logodit cu valurile și azurul cerului, altul trebue să fie talcul acestei prăznuiri. Să ne gândim la realizări practice după măsura și puterile noastre. Și în aceiaș zi să-i evocăm pe eroii marinei.

Iată îmi amintesc de numele unui reprezentativ al marinei, fost elev al liceului „Internat", de *Const. Vârtosu.* Epopeia războiului a înscris printre primele ei jertfe și pe feciorii sărmanului preot gălățean Vârtosu. Feciorul cel mai mic, eminent politehnician, a căzut în fruntea batalioanelor de asalt, iar marinarul ce ne făcuse fală și'n streinătate s'a stins pe monitorul său, în preajma Galaților, sub focul artileriei pe dealurile Măcinului.

Toți deopotrivă să cinstească memoria eroilor, iar cei ce iubesc țara să-i aibă dragi pe zburătorii, marinarii și ostașii noștri.

Ing. Cezar Gr. Cristea

O sabie pentru Ungaria

trimisă în dar de Japonia

D. Gömbös, primul ministru al Ungariei, a primit zilele acestea în dar o sabie din partea Japoniei.

O delegație a președintelui societății japoneze a venit la Budapesta pentru a înmâna premierului Ungariei această sabie—cu o vechime de 200 ani—drept omagiu de simpatie către Ungaria. Dedicația de pe sabie sună în felul următor:

„Sabia niponă să fie un simbol de prietenie a Japoniei pentru Ungaria".

300 milioane lei

pentru o statuie

La Montreal s'a decis ridicarea unei statui compozitorului Calixe Luvalle, creatorul imnului național al Canadei.

Americanii cari vor să fie originali în toate manifestările, au hotărât ca această statue să fie cea mai scumpă din câte s'au făcut până acum în toată lumea.

Din socotelile de până în prezent, statuia lui Luvalle va costa două milioane dolari, adică 300 milioane lei. Probabil că va fi acoperită cu plăci de aur și cu pietre prețioase.

CRONICA LITERARĂ

George Mihail Zamfirescu: „MAIDANUL CU DRAGOSTE"

Roman. — 2 vol. — Ed. Ciornei

Mahalaua încă n'a fost asiduu cercetată de scriitorii noștri, deși poate omul dela periferie e mai interesant — tocmai prin simplitatea sa primitivă.

Periferia furnizează figuri care pot isbi atenția romancierului prin inedit și brutalitate. Omul dela centrul vieții, burghezul, e o fire comună, modestă cu nimic aparte. Viața sa e o linie dreaptă, iar romanul său conține pagini șterse.

Pe când mahalaua își are tipii săi ciudați, cinici—și cu viața excepțional de bogată în fapte.

Maxim Gorki a înțeles, el cel dintâiu, bogăția abundentă de caractere, care trăesc la margine și-a scos la iveală energiile ce pulsau în mocirla mahalalelor.

Eroii marelui Gorki sunt oameni de jos. Sunt mai reali decât aristocrații lui Tolstoi și sentimentalii lui Turgheniefi; deaceia au să rămâie mai mult decât creațiile tolstoiene.

In noua literatură rusă Leonow s'a lansat cu „Hoțul" (despre care ne-am ocupat în „Opinia" cândva) o mare frescă a uliței rusești— unde ideile revoluționare n'au pătruns adânc—dar unde totuși adie frământările noilor generații.

Lista noastră nu s'ar opri aci. Pretutindeni omul de jos e căutat și disecat.

Pentrucă în definitiv la el patimele se agită mai viu și în el instinctele trăesc mai puternic, datorită faptului că civilizația nu le-a refulat ca în cercurile culte.

Mahalaua nu trebue socotită ca o pepinieră de agitatori gen Jack London. Ar fi o eroare care poate ar explica întrucâtva oroarea ce-au avut'o scriitorii români de a cerceta cartierele unde asfaltul și cimentul încă nu se cunoaște.

La mahala nu trăesc oameni mari; Martin Eden e un tip care nu rătăcește pe plaiurile românești. Mahalaua însă furnizează personagii care reacționează cu totul altfel decât noi în fața problemelor vieții.

Pentru ei viața nu e o problemă. Ea trebue doar trăită și nu comentată.

*

George Mihail Zamfirescu are meritul de a fi un premergător în viața mahalalei. G. M. Zamfirescu însă nu s'a ocupat tangențial de ea — și nici nu s'a pierdut în a o descrie topografic.

El nu e cânterețul mahalalei propriu zis. El e al oamenilor. Il interesează pe d. Zamfirescu intriga și nu locul, ființele și nu geografia.

Teatrul acțiunii e cartierul

(Continuarea în pag. II-a)

COROANA
Fabrică de lacuri, vopsele
şi produse chimice
W. GROSCH, Bucureşti
Rugăm pe consumatorii de CEARĂ DE PARCHETE să solicite insistent marca „Coroana" observând bine să nu li se servească alte mărci, care imită ambalajul nostru original introdusă de peste 25 ani pe piaţă.
Observaţi deci bine la ori ce cumpărătură marca „Coroana"

Sobe de Teracotă
de cea mai bună calitate, funcţiune garantată cu preţurile cele mai eftine
găsiţi la
L. C. Olşanschi
Strada Lozonschi No. 3

Orice fel de
PUBLICAŢIUNI
pentru
Monitorul Oficial
se primesc
la administraţia ziarului
OPINIA
str. Lăpuşneanu 37

Către cetitorii noştri din Huşi

Ziarul „Opinia" soseşte la Huşi la ora 4 jum. aducând ultimele ştiri din ţară şi străinătate.

Ziarul se găseşte de vânzare atât la vânzătorii de ziare cât şi la depozitul nostru Librăria „Leontin" pînă la ora 10 seara.

DOCTORUL
OVIDIU CORDESCU
consultă zilnic pentru bolile de
Nas, gât şi urechi
de la 4—7 p. m.
în str. Mârzescu No. 15

Dr. Leon Balif
Boli nervoase
Cons. 5—7
Str. Cuza-Vodă 23
(colţ cu str. Armeană)

DOCTOR
A. Hoffman
strada Enescu No. 2
(fost Vovidenie)
(colţ cu str. Cuza-Vodă)
Consultă : Boli nervoase
şi Boli de nutriţie
10-12 4-7

Suplinirile şi detaşările în învăţământul secundar

Cererile de suplinire în învăţământul secondar se vor adresa exclusiv inspectoratului şcolar până la 23 August crt.

Cele ad'esate Ministerului nu vor fi luate în considerare.

In cerere se va arăta: titlurile ce posedă (licenţă, doctorat, examen de capacitate), conform articolului 150 din regulament; specialităţile pentru care este abilitat, anii de suplinire în învăţământ ce eventual ar avea.

Cererea va fi însoţită de copia diplomei de licenţă, seminar pedagogic, a examenului de capacitate şi pe cât posibil a certificatului de anii de serviciu în învăţământ.

Cele neînsoţite de aceste acte nu vor fi luate în considerare.

Detaşările

In ce priveşte detaşările în învăţământul secondar, cererile se adresează inspectoratului regional de care depinde şcoala, la care se cere detaşarea.

In cerere se vor arăta exact specialităţile examenului de capacitate principală şi secondară cum şi motivele pentru care se cere detaşarea sprijinită pe dovezi pe cât posibil oficiale.

Se va menţiona şcola şi catedra la care doseşte a se detaşa.

Cererile se vor înainta inspectoratului respectiv până la 10 August crt. După aceastâ dată nu vor fi luate în seamă.

„Junimea în anecdotă"

Sub titlul acesta, colegul nostru dl. *C. Săteanu* prepară o lucrare evocativă şi istoriografică în care va prezenta în anecdote vesele sau triste pe „primul junimist" *Costache Negruzzi, V. Alecsanari*, apoi pe întemeietorii „Junimei" *Maiorescu, Carp, Th. Rosetti, V. Pogor* şi *Jak Negruzzi*; pe scriitorii luceferi ai cenaclului: *Eminescu* şi *Creangă*; pe *Haşdău* şi *Gheorghe Mârzescu* ca adversari, şi pe *N. Gane, A. Naum, Samson Bodnărescu, V. Ianov*, „canţonetistul"; pe *Al. Lambrior, V. Burlă* şi *Pavel Paicu*; *Grigore H. Suţu* (Galicul) pe *St. S. Vîrgolici* (spaniolul) pe *I. P. Florentin* nuvelistul istoria, pe *N. Culianu I. M. Melik* etc. etc. Volumul va fi ilustrat cu portretele (sau caricaturile) junimiştilor. Toţi admiratorii faimosului cenaclu (care a făcut şi continuă a face epocă), cari deţin *amintiri autentice*, scrisori, fotografii, etc. şi doresc ca ele să nu rămâe necunoscute, sunt rugaţi a le comunica d-lui *C. Săteanu* la Iaşi (str. I. C. Brătianu 120).

Cereţi pretutindeni
cea mai bună cremă de ghete

Tribunalul Judeţului Iaşi S. III-a s.v
Publicaţie de vânzare No. 2969 din 12 August 1933

Tribunalul Iaşi secţia 3-a, n baza raportului d-lui jude Sindic al tribunalului Iaşi sub No. 1214 | 1933 a autorizat corpul portăreilor tribunalului Iaşi să efectueze din nou formele de vânzare prin licitaţie publică, a portofoliului proprietatea falitului Herman Marcus, domiciliat în Iaşi str. I. C. Brătianu No. 110, evaluat de d. jude Sindic la suma de 24 500 lei.

Se încunoştiinţează că vânzarea şi adjudecarea acestui portofoliu vor avea loc în camera sindicatului talimentelor trib. Iaşi în ziua de 18 Septembrie 1933 ora 13, începîndu-se licitaţia publica de la suma evaluărei sus menţionată cu facultatea d-lui jude Sindic de a o începe şi dela o sumă mai mică sub rezerva omologărei tribunalului.

Dosar No. 11 | 1933
Preşedinte s.v., Al. A. Botez
Portărel, Gh. Sava

Excelentul săpun
„Virginia"
nu trebuie să lipsească la nici o toaletă.

ULTIMUL DRUM AL LUI ALEXANDRU PHILIPPIDE

Trista ceremonie de ieri.—Impresionanta evocare a d-lui M. Sadoveanu.—Telegrama d-lor dr. N. Lupu şi George Brăteanu

Ieri după amează a fost condus la locaşul de veşnică odihnă ilustrul dispărut Alexandru Philippide.

In biserica Sft. Spiridon, unde era depus corpul, s'a oficiat o rugăciune de către un sobor de preoţi, în frunte cu păr. Ţincoca.

După slujbă, a vorbit în accente vibrante d. prof. P. Andrei, subsecretar de stat, elogiind personalitatea dispărutului.

D. prof. P. Bogdan a citit scrisoarea d-lui prof. I. Botez (pe care o publicăm în extenso în pag. I).

Cuvîntarea d-lui Sadoveanu

D. Mihail Sadoveanu, din partea Academiei Romîne a spus:

„Profesorul nostru neobosit, prietenul original şi brusc, aşa de delicat totuşi, cărturarul plin de iscusinţă, cugetător şi cercetător îndrăznet, polemist redutabil,— Alexandru Philippide ne-a instruit, ne-a mângâiat şi ne-a răsplătit pe noi leşenii de multe suferinţi şi jigniri. A fost o energie înfricoşată, care a ars violent în preocupări intelectuale.

Bătrâneţea şi suferinţa au oprit-o. Ducem înfsârşit la odihnă, către ziua cea fără de inserare, pe acest binefăcător.

Vechii voievozi şi boieri au slăvit pe Dumnezeu clădind biserici. Philippide a clădit dintr'un material durabil titluri de nobleţă pentru acest popor. E un ctitor pe care se cuvine să-l punem alături de cei mai generoşi ai neamului nostru; opera lui cinsteşte, înalţă şi purifică într'o epocă de dezolare şi înjosire morală acest sol.

Infăţişîndu-se la cel Etern, va fi o justificare a existenţii noastre, aşa cum au fost alţii dintre puţinii aleşi — de la Cantemir la Eminescu şi Alecsandri.

Dela Ion Necülce la Creangă. De la Miron Costin la Maiorescu. Umbra tutelară a lui Alexandru Filippide va sta în armura gloriilor acestui oraş. Academia Română exprimă prin mine celui ce-a fost, ultimul salut şi nemuritorului un cuvenit omagiu de respect şi recunoştinţă".

*

D. primar P. Bogdan a exprimat cuvinte de omagiu.

D-nii profesori Giorge Pascu şi Iorgu Iordan, foşti elevi ai lui Philippide, au adus prinos de recunoştinţă.

*

Au mai vorbit d-nii prof. Buţureanu, Lăzărescu şi Golimas.

*

S'a format apoi un lung cortegiu care a condus pe Philippide până la cimitir.

Telegramele d-lor N. Lupu şi George Brătianu

Din numeroasele telegrame de condoleanţe, reproducem:

„Regretele mele profunde pentru pierderea ireparabilă a marelui savant şi a necrezutului om de caracter, muncă şi modestie, care a fost Alexandru Philippide. Excepţionala muncă şi marile sale merite în ogorul intelectualităţii româneşti, vor străluci veşnic şi mai mult încă în viitor decât azi.

Ca fiu al acestei ţări, ca vechi elev de liceu al marelui dascal care mi-a insuflat dragostea de literatura universală lărgindu-mi orizontul gândirii şi mi a impus respectul muncii şi al demnităţii, depun cu d-vs. lacrimi la mormântul îndurerat".

Dr. Lupu

*

„Vă rog să primiţi sincere condoleanţe pentru dureroasa pierdere a marelui învăţat, a cărui amintire rămâne o mândrie veşnică a Universităţii noastre".

Gh. Brătianu

Ciocnire de trenuri în gara Liteni din neglijenţa unui acar

O ciocnire de tren s'a petrecut în gara Liteni, de pe linia Paşcani-Vereşti.

Astă noapte trenului rapid de coleterie No. 5301 i s'a dat cale liberă pentru intrarea în staţie.

Acarul însă, neschimbând acul, trenul a mers pe o linie greşită, unde se aflau garate mai multe vagoane.

Ciocnirea a fost violentă.

Două vagoane s'au răsturnat, iar altul a deraiat.

Grătarul şi tenderul locomotivei au fost grav avariate. Se crede că ar fi şi câţiva răniţi.

Inspecţia de mişcare c. f. r. din localitate a deschis o anchetă, pentru a stabili cauza ciocnirii.

Noui proteste ale asociaţiei comercianţilor

contra măsluirii listelor electorale pentru Camera de Comerţ

Aseară d. N. Gheorghiade, directorul general al „Creditului Urban şi preşedintele „A. C. I."-ului s'a reîntors în localitate şi a luat parte la consfătuirea grupării listei independente.

D. *Iosef Iacob* a făcut diverse comunicări, relevând intervenţiile din ultimele zile pe lângă autorităţile în favoarea negustorimei.

D. *Leon Haimovici*, noul cenzor al Camerei de Comerţ a făcut un rezumat al dezbaterilor ce au avut loc la ultima şedinţă a Camerei de Comerţ, arătând că actualii conducări au fost cumplect lipsiţi de loialitate, atunci când li s'a adus acuzaţia că au măsluit listele electorale. Ei n'au avut nici măcar curajul să-şi recunoască vina, aruncând acest fapt în sarcina funcţionarilor.

Noroc însă că se ştie cine sunt autorii acestor „greşeli" şi „omisiuni" (expresiile aparţin d-lui Fred Şaraga), pentruca negustorii nedreptăţiţi să ştie la rândul lor împotriva cui să reacţioneze.

D. *Eduard Rübiblum* a cerut intensificarea campaniei electorale şi demascarea activităţii actualilor conducători ai Camerei de Comerţ.

Au mai vorbit d-nii Hahamu, Iuju Haimovici, Iosipescu, etc.

D. *N. Gheorghiade* a luat act de toate comunicările ce-i s'au făcut, anunţând că de săptămâna aceasta va începe campania pe cartiere şi în provincie.

In ce priveşte măsluirea listelor electorale şi abuzurile în mânuirea fondurilor, d. Gheorghiade a delegat pe d. Dobrovici să înainteze un raport ministerului de industrie şi comerţ.

C. Vl.

Cronica literară

George Mihail Zamfirescu: „MAIDANUL CU DRAGOSTE"

(Continuarea din pagina I-a)

atelierelor Griviţa, calea Plevnei, Ciurel adică acolo pe unde scriitorii au venit numai cu taxi.

In această mahala trăeşte şi creşte Iacov, figura de prim plan. Căci în „Maidanul cu dragoste" abundă personagiile ca în romanele vechi ruseşti. Iacov, o fire liniştită şi aşezată nu se molipseşte de mediul pervers în care trăeşte.

Copilăria sa senină e cuprinsă prea de vreme de fiorii erotici—cu atât mai mult cu cât Fana—e mai mult femee decât prietenă.

Iacov e martorul ocular al tragediilor din „casa cu nebuni" decorul principal în care defilează eroii.

Promiscuitatea acestora o detestă la început, pentru ca mai târziu să-l atragă.

Tino Stavros, un bătrân impotent lasă ca nevasta sa Maro să-l înlocuiască în fiecare noapte cu un vlăjgan; Maro e o femee cu sexualitate puternică şi curioasă dedublare a simţurilor—ori cât de ireal ar parea unora — e meşteşugit scrisă. In lumea aceasta, plină de patimi Iacov se aclimatizează şi creşte la fel cu ceilalţi, la fel cu Faul valetul de inimă al mahalalogioaicelor cu Stârcu, cu Raler sau ca Safta care întruchipează întreaga mahala.

D. George M. Zamfirescu ne-a dat un roman puternic, prin duritatea personagiilor care le animă mai mult decât prin meritul vieţii lor.

Autorul, actualmente directorul de scenă al Naţionalului nostru din Iaşi, — creiază personagiile fără artificii şi fără pleonasme.

Fără îndoială că în recenta recoltă literară „Maidanul cu dragoste" reprezintă grâul bun. Lucrul e de reţinut, căci neghina literară e peste măsură...

b. cauşanscky

Personalitatea lui Alexandru Philippide

(Continuare din pag. I-a)

spuse odată, am greşit când i-am crezut răi, dar sunt creaţi spre a fi prea nefericiţi şi umiliţi, după ce nu mai sunt interesanţi pentru specie".

Fire, în fond, sentimentală, Alexandru Philippide nu admitea manifestările lirice sau exagerate, dintr'un simţ ascuţit al măsurii. Pentru el, sentimentalismul era o slăbiciune ruşinoasă.

Intr'un îmi spuse: „Părinţii trebue să-şi sărute copiii numai când ei dorm".

Işi refula sensibilităţile delicate, care erau ale lui, pentru a apărea în lume ca un om aspru şi sever,—ceeace nu era el.

O! dar „Vai de ziua laudelor"! Puterile omeneşti sunt prea slabe pentru a aduce mângâiere celor ce plâng pe marele dispărut.

Operele lui însă trec ca noui forţe de progres în patrimoniul cultural al poporului nostru, pe care el l'a iubit şi onorat cu consacrarea vieţii lui întregi pe altarul cercetărilor originei şi istoriei vieţii lui.

Să-i fie ţărâna uşoară!

I. BOTEZ

Spectacolele zilei

UNDE MERGEM ASTĂZI ?

16 AUGUST

Cinema Trianon.—„*Floarea din Mexic*" cu Dolores del Rio; *Nebunia vitezei* cu Lucie Fazenda. Jurnal sonor *Fox*.

Cinema Sidoli (grădina şi sala) — *Regele junglei* cu Buster Grable: *Cântecul marinarului* cu Albert Prejan. Jurnal sonor *Paramount*.

Grădina Pomul Verde — „*Sonata Kreutzer*" cu ansamblul Mişa Fişsohn—Sara Guingold—Max Zelniker.

x Doctorul BRENER *specialist mamoş*, boli de femei consultaţii dela 2 până la 4 p. m.

Vizitaţi primul atelier de lengerie **BENIS**
PIAŢA UNIREI (între Streit şi Jupiter)
Execută ireproşabil lengerie pentru domni, după măsură, şi cu materialul clienţilor. Preţurile desfid orice concurenţă.

INFORMAŢIUNI

x O femee naşte un monstru — Femeia Paraschiva Dumitru din Bucureşti, domiciliată în şoseaua Colentina, a născut în luna opta un copil-monstru, cu două capete. Copilul a fost născut mort.

x Parchetul continuă cercetările în legătură cu furtul comis acum câtva timp la biserica din comuna Glăvăneşti (jud. Iaşi).

Sunt bănueli, asupra unor locuitori din comună.

x Acţiunea intentată parlamentarilor evrei de d. prof. C. Şumuleanu, a fost repartizată la tribunalul secţia I.

Urmează a se fixa termenul de judecată, care va fi probabil după vacanţă.

Atac banditesc lângă Tg.-Frumos

Mai mulţi necunoscuţi au intrat cu forţa în casa văduvei Maria Hriscu din Luncani (aproape de Tg.-Frumos) şi după ce au rănit-o grav cu un foc de revolver, au luat o sumă de bani şi bijuterii, dispărând fără urmă.

Autorităţile au început cercetări.

Un trăsnet despică un munte

Stînca se prăbuşeşte pe linia ferată spre Dorna

Cîmpu-Lung (Bucovina) 16. Dezlînţuindu-se o puternica furtună în regiunea de sud a Bucovinei, un trăsnet a căzut asupra unei stânci dintre hotarul comunelor Pojorita şi Sadova, la 5 Klm. de Cîmpu-Lung.

S'a desprins din munte un bloc enorm de piatră care s'a prăvălit pe terasamentul liniei ferate spre Vatra-Dornii. Blocul de piatră a închis complect circulaţia drumurilor dintre Pojorita şi Câmpu-Lung.

După o muncă de câteva ore echipele de lucrători au restabilit circulaţia.

x Studenţii italieni sosesc Sâmbătă în localitate.

Biletele pentru banchetul ce va avea loc în cinstea oaspeţilor, se pot procura la magazinul „Traina" (Piaţa Unirii).

x *Atelierele de meserii* ale judeţului Iaşi, din com. Bucium, au de vânzare, cu preţuri moderate, butoae pentru vin, de diferite mărimi, lucrate din material nou de stejar şi executate ireproşabil.

La aceleaşi ateliere (pentru secţia butnărie) se primesc înscrieri de elevi, în tot cursul acestei luni, până la 1 Septembrie. Tinerii trebue să prezinte actul de naştere, certificatul de 4 clase primare şi actul de vaccină şi să aibă etatea de 12—16 ani.

x Intrepozitele foste Râşcanu str. Uzinei 36 proprietatea Casei Rurale au fost concesionate spre exploatare firmei S. Brauner & A. Siegler. Aflăm că întrepozitele au fost *renovate şi bine amenajate pentru a deservi mulţumitor clientela.* Magaziile, linia de garaj, decovilul, şoseaua şi instalaţiile de apă sunt complect refăcute. *Linia de garaj pătrunde în interiorul intrepozitelor astfel că încărcările şi descărcările* de mărfuri şi cereale se fac direct în şi din vagoane. Concesionarii au organizat o bună administraţie spre mulţumitoarea deservire a onoratei clientele.

[illegible] serviciu conştiincios, rapid, puteţi găsi numai la magazinul „La Elefant" str. Cuza Vodă 62. 3

x *Remediul cel mai indicat în tratamentul Hemoroizilor interni şi externi este RECTIN (pomadă şi supozitoare).*

RECTIN decongestionează vindecă leziunile, calmează durerile şi vă scuteşte de intervenţie chirurgicală. Dep. Farm. Dr. D. Beceanu, Piaţa Halei. 4

x LA CERNAUŢI se găseşte zilnic ziarul „Opinia" la chioşcul din Piaţa Unirei (halta tramvaiului) precum şi la debitele principale din oraş.

PROTECȚIA FEMEILOR, COPIILOR ȘI BĂTRÎNILOR

O nouă lege pentru reglementarea muncii

La ministerul muncii se lucrează în prezent la reforma legii de ocrotire a muncii minorilor și femeilor.

După cât ne informează persoanele la curent cu lucrările de la minister, prin noua lege, d. D. R. Ioanițescu va căuta să introducă o cât mai largă protegiuire a muncii acestora.

De unde până în prezent se tolera munca minorilor începând de la vrâsta de 13—14 ani, prin noua lege se va interzice formal punerea lor la munci grele sau primirea în slujbe istovitoare, înainte de 16 ani.

Legea va prevedea și unele sancțiuni severe pentru patronii cari nu se vor conforma.

Femeile gravide vor fi oprite să lucreze din a șasea lună a sarcinei; primind în acest timp ajutor de la Casa de asigurare dintr'un fond care se va creia special.

De asemenea se va prevedea o regulamentare a muncii bărbaților și debililor.

Ministrul muncii urmărește prin aceasta un scop social, întrucât consideră că la noi această problemă a fost prea neglijată.

Legea care va fi în curând terminată, va fi pusă probabil în discuția parlamentului, imediat după redeschiderea corpurilor legiuitoare.

Aplicarea acestei legi va cădea în totul în sarcina Camerilor de muncă.

Z. Dessmond

x „Chino-vinul Dr. Rătianu" cu China Kola, Coca, Gențiană și Glicerofosfat de Calciu întărește organismul dându-i vigoare. Se recomandă cu mare succes convalescenților și anemicilor, mărindu-le pofta de mâncare.

Depozit Farmacia Dr. Rătianu str. Cuza Vodă 48.

Informațiuni

x *Urmărirea unui delapidator.*—Autoritățile locale au primit o circulară din partea d-lui prim-procuror al parchetului de Calfacra, prin care se cere urmărirea unui anume Const. Ionescu, fost primar într'o comună din acel județ.

Primarul a delapidat o importantă sumă de bani din bugetul comunal pentru care a fost condamnat la 5 ani închisoare.

După comunicarea sentinței, C. Ionescu a reușit însă să dispară.

Întrucât se bănuește că s'ar fi refugiat la Iași, s'a cerut urmărirea și arestarea lui.

x Ieri a avut loc în satul Tăutești o întrunire liberală ducistă.

Au vorbit sătenilor d-nii: Vieru, învățător, Golimas, Ferare, etc.

... și acuma la soare cu NIVEA

Băi la aer liber! Băi de soare! Profitați de acestea căi mai mult posibil. — Dar mai întâi masați pielea cu Crema sau Uleiul-Nivea. Acestea ajută bronzarea pielei și în acelaș timp micșorează pericolul arsurilor dureroase ce provoacă razele solare. De unde provine efectul? Dela "Eucerita" pe care o conține atât Crema cât și Uleiul Nivea. Nici-un alt mijloc de îngrijirea pielei, ce se fabrică în toată lumea, nu conține această substanță. Deci, Nivea nu poate fi înlocuită.

CREMA: Lei 16.— — 72.— / ULEIUL: Lei 55.— și 85.—

Grădina Pomul Verde — Astă seară Mercuri 16 August 1933

DEBUTUL MARELUI ARTIST Mișa Fiszon cu concursul excelentului comic Max Zelniker și drăgălașei subrete Sarah Ghingold

SONATA KREUTZER

Un tînăr ieșan este victima dela Buciumeni

Bălți 16. — In legătură cu descoperirea unui cadavru lângă Buciumeni—fapt pe care l-am relatat la timp,— se anunță că mortul este Buium Moscovici din Iași str. Ștefan cel Mare Nr. 12.

Acesta era militar și se întorcea dela unitatea sa la Iași, venind în concediu.

Tinerii Eli Belschi și L. Casapu din Chișinău, cercetați în legătură cu moartea lui Moscovici, au răspuns că în timpul drumului, acesta ar fi trecut în alt compartiment și nu s'a mai întors.

A fost anunțată familia lui Moscovici.

DOUA SPARGERI INDRAZNEȚE

Operațiile hoților în localitate

O bandă de spărgători a comis astă noapte două isprăvi îndrăznețe.

Prima, la fabrica de piepteni din str. Inundaților, unde spărgătorii s'au introdus prin ruperea porților, furând diferite mărfuri.

De aici tâlharii au pornit mai departe până în str. Avram Iancu. Observând că locuința dela No. 3 se află în întuneric deoarece proprietara, d-na Ana Braunstein era plecată din oraș, răufăcătorii s'au pus pe lucru.

Cu ajutorul unui terestrău și al unui ciocan, ce au fost găsite apoi de păgubașă, spărgătorii au rupt ușa de intrare și introducându-se în locuință au devalizat-o, furând haine, paltoane, un ceas prețios și câteva mii lei.

Apoi au dispărut, lăsând în urma lor instrumentele cu care au operat și 20 de saci furați din altă parte.

Poliția a întreprins cercetări, pentru descoperirea autorilor acestor jafuri. REP

Stațiunea Meteorologică Agricolă Copou-Iași

Buletin Meteorologic

din 16 August 1933

Temperatura aerului la 8 ore dim. 14 grade.

Temperatura minimă absolută în cursul nopții 7 grade.

Temperatura maximă absolută a zilei precedente 19 grade.

Presiunea atmosferică la 8 ore dim în milimetri 767°,

Prevederi de timp: Presiunea atmosferică mult ridicată, va începe vântul de Sud, timpul se va reîncălzi și cerul senin va dura.

Starea agricolă și prevederi agricole — Porumbul și viile au mare trebuință de căldura și multă lumină solară pentru a se coace, condițiuni care se prevăd că se vor realiza, până acum fiind în dificit.

Șeful Stațiunei, *I. TITU*

x Crema de lăcrămioare este rezultatul unei formule mult încercate satisfăcînd cele mai riguroase prescripții ale higienii curăță fața de coșuri, pete, pistrui și o albește făcând-o suavă, catifelată. Dep Farmacia Dr. D. Beceanu Piața Halei Iași. 14

EPILOGUL DRAMEI

din mânăstirea Țibucani

Maica izgonită revine la mânăstire

Cititorii își amintesc probabil de drama pasională întâmplată în mânăstirea Țibucani (Neamț), unde monahul Florescu a rănit cu un foc de pușcă pe călugărița Camelia, care n'a răspuns sentimentelor sale de dragoste.

Crezând că maica e moartă, monahul a fugit într'o pădure din apropierea mânăstirei, unde s'a sinucis. După șase luni abea, când s'a topit zăpada, niște locuitori au dat peste cadavrul călugărului.

*

Impușcată în piept, maica Camelia a fost transportată la spital și acum după aproape un an, s'a reîntors la mânăstire.

Dar a fost izgonită, pentrucă în urma celor petrecute fusese caterisită de Mitropolie.

Totuși starețа s'a prezentat la Mitropolia locală, cerând ca maica să fie reprimită în mânăstire.

S'a dat însă un răspuns negativ.

Desnădăjduită, călugărița Camelia a venit singură la Mitropolie și în momentul când I. P. S. Mitropolitul Pimen intra în cancelarie, ea a căzut în genunchi în fața Inaltului Prelat, rugând să fie iertată.

Chiriarhul Moldovei a fost mișcat până la lacrimi de durerea acestei maici. Dar până acum nu se știe dacă a dispus reprimarea maicei în mânăstire. Gr. Spiru

Un accident

în str. Vasile Conta

Un accident s'a întâmplat aseară în str. Vasile Conta.

Pe când băiatul Ioan Ruși, în vrâstă de 13 ani, fiul d-lui Vasile Ruși, funcționar la „Sf. Spiridon", traversa strada, a fost calcat de bicicletistul cu vehiculul No. 407, care a trecut cu viteză.

Victima, trântită la pământ, s'a ales cu fracturi grave la picioare, fiind internată în spital.

Biuroul circulației a dispus arestarea bicicletistului vinovat.

Rep.

O bandă de hoți și spioni

În jurul crimei odioase dela Chișinău

Chișinău 16. — Am relatat ieri că într'o pivniță părăsită din localitate a fost descoperit cadavrul frizerului Broniștер.

D. procuror Cara Vasile, ocupându-se de acest caz, a dat la iveală amănunte senzaționale.

S'a stabilit că cel ucis era în serviciul „G. P. U."-ului și că a fost omorât de un tovarăș al său Ianițchi, pentru a nu divulga unele secrete.

Acești spioni din serviciul sovietelor lucrau împreună cu o bandă de hoți, pentruca astfel să poată avea bani în permanență. Banii proveneau din oiturile pe care le dădea banda.

Soția mortului, Ida Broniștер credea că bărbatul ei e plecat la Tiraspol, căci așa reieșea din unele scrisori pe cari le primise dela el.

In această afacere sânt amestecați și inginerul Hatman și studentul Bogusowschi.

Autoritățile și-au întins cercetările și în alte direcții.

IMPRESIONANTA SINUCIDERE

A UNEI MAME DEZOLATE

ȘI GESTUL DISPERAT AL UNUI COMERCIANT

O impresionantă sinucidere s'a înregistrat în județul nostru.

De câteva zile locuitorii comunei Horlești au observat că femeia Maria Șt. Mihoc de 42 de ani din acea comună n'a mai ieșit din casă.

Părându-le curios faptul, au intrat în casă să vadă ce s'a întâmplat. Spre marea lor surprindere au găsit corpul femeii spânzurat de o grindă și aproape întrat în putrefacție. S'a stabilit că femeia s'a sinucis de mai multe zile.

De remarcat că femeia a mai încercat până în prezent de vreo câteva ori să se sinucidă, dar a fost surprinsă.

Cauza actului disperat ar fi deprimarea sufletească în urma morții unui fiu al ei.

Parchetul a autorizat înmormântarea.

Incercarea de sinucidere a unui comerciant

O încercare de sinucidere, s'a înregistrat azi în localitate.

Comerciantul Maier Grosman, originar din Cetatea-Albă, a sosit acum două zile în localitate pentru a fi îngrijit de un medic, fiind suferind.

Cu toate asigurările date de medic, că se va lecui în curând, Maier Grosman, era într'o stare disperată. A declarat chiar medicului că preferă să-și curme zilele, de cât să se chinuiască toată viața.

Azi dimineață el a încercat să comită gestul funest, înghițind o cantitate însemnată de șoricioaică.

Imediat a fost transportat la spitalul Israelit, unde i s'au dat îngrijirile necesare.

Lny

x In ziua de 10 Septembrie a. c. se vor da la Iași examenele de diferență dela școala normală la liceu. Locul unde se vor da aceste examene, n'a fost încă fixat. După toate probabilitățile însă ele vor avea loc la liceul național.

Știri polițienești

UN CAZ MISTERIOS IN LOCALITATE

Un glonte de revolver pătrunde în casa unei doamne

In cercetarea poliției se află o reclamație curioasă din partea d-nei Natalia Vasiliu din str. Arcu 12.

Reclamanta susține că venind acasă acum câteva seri și intrând în odaie a fost alarmată de detunătura unui revolver din imediata vecinătate. Un glonte a spart un geam al casei, pătrunzând în interiorul camerei.

Ca prin minune d-na Vasiliu a scăpat cu viața.

Ieșind afară să vadă ce s'a întâmplat, reclamanta a zărit în apropiere un bărbat, care o luase la fugă și pe care nu l-a putut recunoaște din cauza întunericului.

Poliția a dispus cercetări pentru lămurirea acestei misterioase afaceri.

Iarăși monete false. — In cercetarea poliției se află femeia Paraschiva Ghițu din str. Arcu No. 3 surprinsă cu monete false de o sută lei.

— De asemenea se cercetează cazul d-lui Rafail Bercovici, asupra căruia s'a găsit deasemenea o monetă falsificată.

Agresiuni — D. C. Olaru din str. Moara de Vânt 1 s'a plâns poliției că a fost victima unei agresiuni din partea d-lui D. Apreutesei din str. Ciric 14.

— Deasemenea a reclamat d. Valeri Ciubotaru din str. Dimineței 23 că Iancu Seratim din str. Verde nr. 1, l-ar fi maltratat.

— Au mai fost reclamați pentru agresiune: Grigore Alexa din Șos. Nicolina 72, de către d. Dum. Gheorghe din str. Doftoreanu 3 și Const. Țalnic din Șos. Păcurari, la pretenția femeii Stela Grigoriu din Șoseaua Moara de Foc Nr. 1.

Spargeri și furturi. — In cursul nopții răufăcători au prădat atelierul de cismărie al d-lui Bernard Neuman din str. Tătarași 72, furând încălțăminte și pielărie în valoare de 5—6000 lei.

— Și frizeria d-lui Const. Călugăreanu a fost călcată de hoți, care au furat toate instrumentele de tuns și bărbierit.

— D. Avram Ciubotaru din str. Lemnului 2 a fost jefuită astă noapte de lucrările din casă.

— Un furt de haine s'a comis la d. Moise Aizner din str. Marta 5.

— Se cercetează cazul lui Gh. Bordeianu din Ciurea (Iași) și al tinerei Virginia Cormea din str. Gen. Cernat 36 care sânt învinuiți de furt.

REP

INFORMAȚIUNI

x *Insfârșit chestia ziaului „istoric", din fața palatului ad-tiv asupra căruia au fost atâtea discuții, — e complect lămurită. Mâine va începe dărâmarea zidului. Aceasta în urma avizului societății monumentelor istorice, care a aratat că în structura zidului sînt multe cărămizi, fabricate acum... 15 ani.*

x Precum se știe, atunci când sinagoga tapițerilor dela Râpa Galbenă a fost devastată, d. Cilibidache a adunat bucățile de suluri sfinte, predându-le comunității izraelite.

Acum d. Celibidache fiind suferind, în semn de recunoștință, comerciantul Grün-berg a intervenit la sinagoga tapițerilor, spre a se face o rugăciune pentru însănătoșirea bolnavului.

x **Două încercări de sinucidere** s'au înregistrat aseară în localitate.

Tânăra Elena Gheorghiu din str. Lăpușneanu 41 într'un moment de surescitare, și-a tăiat vinele dela mâini. Ea a fost pansată la spital, după care a fost pusă în libertate.

— O altă încercare de sinucidere s'a întâmplat în strada Mărzescu. Femeia Elena Minciună din str. Mărzescu 11, a înghițit o soluție de sport denaturat și tinctură de iod, fiind internată în spitalul israelit, unde i s'au dat ajutoare.

Asupra motivelor ce au determinat-o să recurgă la actul disperat, sinucigașa a refuzat să dea lămuriri

x *Un grav accident* de tren s'a petrecut în gara Secureni de lângă Bălți.

Pe când trenul 7461 intră în acea stație, șeful de tren Ștefan Bădinescu a voit să se dea jos din vagon. Făcînd un pas greșit, a căzut sub roțile vagoanelor, fiind oribil mutilat.

x **Excursii de sezon.**— D. N. Rubin organizează trei frumoase excursii în confortabile autobuze, în cele mai pitorești localități balneare și climaterice.

Prima: Iași-Botoșani-Cernăuți-Strojinet-Vicov-Solca-Gura Humorului-Câmpulung-Iacobeni-Vatra Dornei și retur.

A doua: Iași Slănic și retur; iar a treia: Iași-Peatra Neamț-Ceahău-Bicaz-Borsec-mânăstirile Agapia, Varatec, Neamț, Secu, etc. și retur.

Pentru orce informațiuni, doritorii de a participa la aceste excursii se pot adresa d-lui Gr. Spiru la ziarul "Opinia", precum și la magazinul „Brașcu".

Pentru instalatorii de apă

Stearină pură, se găsește la

Fabrica de luminări IOAN N. HARAGA

str. Sf. Lazăr No. 18

DE VANZARE ocazional cărămidă veche, tâmplărie etc. str. Buna Vestire 6/12.

CONTABIL AUTORIZAT ține registre comerciale în condițiuni avantajoase pentru d-nii comercianți eventual primește post jumătate zi a se adresa la ziar sub P.

DE VANZARE 500 m. p. cu construcție veche 12 camere libere, în stradela Bărboi 5, cu lei 600.000. Adresați d-na Soltănescu, București str. Progresului 3 parter.

PREPAR elevi de curs primar și secundar. Condițiuni avantajoase. A se adresa la ziar sub D. D.

x LA CERNAUȚI se găsește zilnic ziarul „Opinia" la chioșcul din Piața Unirei (halta tramvaiului) precum și la debitele principale din oraș.

Liceul de fete al profesorilor asociați

„M. Kogălniceanu"

Iași—strada Căpitan Păun No. 6

Școala cu aceleași drepturi ca și școlile statului

Inscrierile au început și se fac în fiecare zi dela 9 la 12 și 4 la 6

Daune lichidate de Soc. Asigurarea Românească în primul semestru a. c.

In cursul primului semestru Soc. Asigurarea Românească a lichidat următoarele daune de Incendiu:

Dauna	G. Barbu	Iași	Lei	85.0 0
„	Maria Trofin Naumescu	Brăila	„	45,000
„	Sarivalasis	Ploești	„	500,000
„	I. Ionovici	Moinești	„	50,000
„	Moara Balcic	Balcic	„	700,000
„	„ Halberstadt	Buc.	„	1,000,000
„	Aristide Iacob	Tg. Sec.	„	2,000,000
„	S. Fruchtmau	Iași	„	352.775
„	A. Berghezeanu	Constanța	„	58,000
„	M. Schvartz	Bacău	„	70,000
„	Halfin	Chișinău	„	230,000
„	A. Parascan	Bacău	„	42,000
„	S. Leibovici	Vaslui	„	550,000
„	M. Moisuc	„	„	412.000

iar în cursul unei luni s'a mai lichidat următoarele daune:

Dauna	Dobos și Roșca	Răcăciuni	Lei	140,000
„	Cercul Militari	Galați	„	50 000
„	Banca Negustorilor	„	„	175,000
„	I. Ghițuletcu	Constanța	„	40,572
„	Moarn Arpad	Marghita	„	85,000
		Total general		6,594,343

In afară de aceste dauue de Incendiu lichidate Societatea Asigurarea Românească a mai plătit Lei 200 000 daune de Viață cu examinare medicală D-nei V. Aronovici, din Giurgiu precum și daune de răspundere civilă și casco automobile în sumă de 420,300 lei.

Cifrele de mai sus ne dispensează de orice comentări, ele vorbind însăși, și demonstrând, măsura importantă în care Societatea Asigurarea Românească a răspuns îndatoririlor sale.

Durax, Linoleum, Fritzenak-Bernștein precum și Uleiuri și ori ce Văpsele de preparat la domiciliu, calități superioare, vă puteți procura cu prețuri foarte convenabile la

Parfumeria „Venus"

str. Cuza Vodă No. 52

O nouă mare excursie la

PRAGA

organizată de Wagons-Lits // Cook

Căile Ferate Române și Căile Ferate Cehoslovace

9 ZILE de la 26 August—3 Septembrie

Plecarea din București spre Tatra—Praga—Pilzen—Marienbad—Karlsbad, înapoierea prin Budapesta

Informațiuni, prospecte și înscrierile la:

AGENȚIA WAGONS-LITS Iași

Numai până la 20 crt.

Cea mai bună încălțăminte puteți cumpăra cu 30% mai eftin

LA MAG. „Pantofil"

Strada Cuza-Voda 35

(alăturea de Boiangeria „Fulgerul din București")

PROFITAȚI DE OCAZIE.

ULTIMA ORĂ

ASASINAREA FOSTULUI PRIM-MINISTRU AL ALBANIEI

Victima pregătise un atentat contra regelui Zogu?

Belgrad 16.—Face mare senzaţie ştirea venită din Salonic, că acolo a fost asasinat Hassan Bey Pristina, fostul prim-ministru al Albaniei.

Acesta a fost atacat în stradă şi ucis cu un foc de revolver.

Asasinul este un anume Huseim Ibraim Ghelo. El a declarat că a fost chemat dela Nissa de către Pristina, care i-ar fi propus să-l asasineze pe regele Zogu al Albaniei, în schimbul sumii de 20.000 lire italiene.

Regele Zogu al Albaniei

Apoi însă Ibraim Ghelo s'a răsgândit şi pentru a se răzbuna, la asasinat pe Pristina.

Cercetările continuă cu asiduitate, spre a se descoperi toate firele afacerii, care prezintă încă multe puncte nelămurite.

UN TRATAT ITALO-SOVIETIC

Paris 16. — Presa franceză relatează pe larg mersul tratativelor pentru semnarea tratatului italo-sovietic. Încheierea pactului e socotită ca iminentă.

Tratatul conţine o clausă specială de neagresiune şi neutralitate.

Clausa diferă de cea din pactele pe care Rusia le-a semnat cu ţările vecine, în sensul că nu cuprinde definiţia agresorului.

Italia crede că acea definiţie este periculoasă.

INFORMAŢIUNI

x *Unele ziare anunţă că în Ucraina foametea e atât de cumplită, încât în unele locuri ar fi dat loc la canibalism. Astfel au fost arestaţi 78 ucrainieni, care ar fi ucis zece oameni, pentru a-i mînca!*

Desigur, ştirea trebuie primită cu rezerve.

x **Căzută în nesimţire.**— În strada Vântu, în dreptul casei cu numărul 27, a fost găsită astă noapte în nesimţire, tânăra Frăsina Maftei, originară din com. Lipovăţ (Vaslui).

Ea a fost adusă la spitalul israelit, unde a rămas internată.

x **Eri a avut loc la Podul-Iloaiei, înmormântarea industriaşului Antonio Paulino.**

Carul funebru a fost urmat de multă lume. A asistat şi o delegaţie a liberalilor din Iaşi.

x **Cunoscutul scriitor d-l Adrian Pascu va semna permanent rubrica „7 zile—7 nopţi" în ziarul săptămânal „Tot"—viaţa ieşană în cuvinte şi imagini, — care va apare săptămâna viitoare sub direcţiunea colegului nostru de redacţie d-l H. Burileanu-Grancea.**

Permanent va iscăli articole şi d-l Ion Sava, apreciatul desenator.

Ziarul „Tot" se va vinde cu 2 lei exemplarul.

x **Săptămâna aceasta va avea loc inaugurarea noului intrări a Strandului, de lînga palatul de justiţie.**

x **Mitropolia a întocmit un tablou de misionari, pentru a lucra pe lângă „Crucea Roşie" şi care vor da asistenţă medicală în mănăstiri.**

S'a hotărât ca 112 călugăriţe şi 26 călugări să urmeze cursuri de medicină, care se vor ţine de medici la mănăstirea Neamţ.

x *Asociaţia proprietarilor ipotecaţi*, invită pe toţi membrii din comitet în ziua de Joi 17 August, ora 8 seara, în localul propiu din strada Săulescu No. 1, pentru a se discuta şi lua hotărâri asupra memoriilor sosite de la centru, urmând a se comunica rezultatul urgent.

x **Ameninţare cu moartea.**— D. avocat Velciu, în calitate de procurator al d-lui Filip Tischler, proprietarul fabricei de tricotaje din str. Sf. Andrei, a reclamat parchetului pentru ameninţare cu moartea pe d. Dumitru Butu din şos. Naţională.

Reclamantul arată că în nenumărate rânduri ar fi fost ameninţat de către d. Butu cu un revolver, fapt pentru care acesta are în prezent un proces la judecătoria de Ocol.

Eri d. Butu l-a ameninţat din nou cu moartea.

Parchetul a ordonat cercetări.

x Ieri a avut loc la Paşcani, punerea pietrii fundamentale a monumentului ceferiştilor.

Au luat parte d. inspector Dionisie Haul, Cimpoi, Pondichi şi notabilităţile din Paşcani.

În curând va avea loc inaugurarea monumentului, festivitate la care va participa şi d. ministru Ed. Mirto.

x **Colonia de vară A. C. F. dela Fundul Moldovei soseşte în Iaşi azi Mercuri, ora 12 noaptea.**

Părinţii elevelor sunt rugaţi să vie la gară.

x Eri a avut loc un cerc cultural preoţesc în parohia Spineni (jud. Iaşi).

Din partea mitropoliei a participat păr. protopop Vasile Chirica.

S'a procedat la sfinţirea casei parohiale. Apoi a avut loc o agapă în casa preotului Teodor Nichituş, parohul bisericii.

x Părinţi, dacă bănuiţi că voi sau copiii voştri aveţi sângele stricat, luaţi neîntârziat **Siropul Iodoferat cu mercur Werner**, specific antisifilitic, tonic, depurativ şi curativ. Aprobat de consiliul sanitar superior. Preparat al Farmaciei Werner Iaşi.

x Eftinătate, culanţă precum şi serviciu conştiincios, rapid, puteţi găsi numai la magazinul „La Elefant" str. Cuza Vodă 62. 3

Tratamente de
Slăbire şi îngrăşare
Dr. A. HOFFMANN
strada George Enescu 2

Clişeie
comandaţi
la
OPINIA
Str. Lăpuşneanu 37

x Publicaţiuni pentru „Monitorul Oficial" se primesc la administraţia ziarului „Opinia".

ORA 3

Un accident al automobilului lui Hitler

Aghiotantul Cancelarului grav rănit

Berlin 16. — Automobilul cancelarului Hitler a suferit un grav accident lângă Reit-im-Winkel, maşina răsturnându-se în şanţul şoselei.

Brückner, aghiotantul cancelarului, s'a ales cu fractura craniului, fiind dus în stare gravă la spital.

Nepoata lui Hitler şi o altă doamnă au fost uşor rănite. Sora cancelarului a scăpat neatinsă.

Evreii americani cer lui Hindenburg să-l înlăture pe Hitler

New-York 16.—Congresul evreilor din America a trimes mareşalului Hindenburg o scrisoare, prin care se cere preşedintelui Reichului să ocrotească populaţia israelită şi să ferească Germania de protestele şi blamul întregii lumi civilizate.

Scrisoarea precizează că mareşalul Hindenburg şi-a păstrat prerogativele intacte şi deci poate cere demisia lui Hitler.

Ascensiunea sovietică spre stratosferă

Moscova 16.— Toate pregătirile pentru zborul în stratosferă au fost terminate. Balonul a fost dus la Moscova şi ascensiunea se va face probabil mâine 17 August.

DIVERSE

— Consiliul de război din Bucureşti a intrat în deliberare, dar până la ora când telefonez n'a dat sentinţa. Impresia generală este însă că Seletski va fi achitat.

— Conferinţa grâului se redeschide la Londra, în ziua de 21 August.

AMERICA

ŢARA TUTUROR POSIBILITĂŢILOR VA INVITA LA

Expoziţia Internaţională din Chicago

cu voiajul Haag care va avea loc dela 18 Sept. până la 23 Oct. 1933

Această expoziţie grandioasă întrece tot ce a existat până acuma. Denumirea „A century of progress—un secol de progres—este leitmotivul acestei expoziţii şi precizează intenţiunile organizatorilor în Chicago—unde s'a dat un nou curs unui fluviu, unde s'au clădit cei dintâi sgârie nori, unde invenţiunile în domeniul ştiinţific şi technic s'au pus în serviciul omenirei, există toate condiţiunile necesare creierei unei foarte impresionante capo de opere a culturei

Prospecte şi informaţiuni cereţi la Biroul de voiaj HAMBURG-AMERIKA LINIE S. A. R.

Repr. IAŞI : strada Lăpuşneanu No. 40.

Lei 400 cumpăraţi un aparat otografic **KODAK. X161**, cu care obţineţi în rezultate surprinzătoare. Fotografiaţi imediat fără a greşi după primile explicaţii cari se dau fără nici o plată.

La Fotograful Curţii Regale

Z. Weiss Piaţa Unirei

Băile Vatra Dornei

Altitudinea 806 m.

Sezon 1 Iunie—30 Septembrie

Băi de acid carbonic natural—Nămoluri balsamice şi răşinoase Institute de Hidro şi mecano-terapie modernă—Băi solare—Plaje—Distracţii—Excursiuni în împrejurimea pitorească—Muzică militară.— Preţuri reduse. Prospecte şi informaţiuni prin

Comisia balneară Vatra Dornei

Magazinul Fotescu

Strada Lăpuşneanu No. 29

Bine asortat cu piese de schimb **originale Ford**, accesoriile diferitelor maşine precum şi accesorii de biciclete. **Radio** şi **gramafoane.**

Plăci şi patefoane se vând în rate, fără acontó, la funcţionarii şi pensionarii statului. **Stok Cauciuc Goodrich.**

Liceul Ortodox de fete

„Elena Odobescu"

strada Lascar Catargi 20

Şcoală cu drept de publicitate. Taxele foarte reduse. Informaţiuni pentru înscrieri se pot lua zilnic, între 4—6 p.m. la cancelaria şcolii.

Situaţia în partidul liberal

Georgiştii anunţă reintregirea partidului

Bucureşti 16.—Ziarul „Cuvântul" îşi menţine ştirea că d. Duca a demisionat dela şefia partidului. D. Duca e surprins că acţiunea d-lui Angelescu n'a fost dezavuată de ceilalţi fruntaşi.

D. Dinu Brătianu s'a reîntors ieri dela Mărăşeşti, unde a avut o lungă întrevedere cu şeful liberalilor. „Cuvântul" afirmă că d. Duca l-a rugat pe d. Dinu Brătianu să îndeplinească formele pentru înlocuirea şefiei.

D. Dinu Brătianu a hotărât să plece la Kissingen, unde va rămânea până la 20 Septembre. În consecinţă, şedinţa delegaţiei permanente a partidului a fost din nou amânată.

*

La Roman, d. George Brătianu, în întrunirea de ieri, a anunţat destul de răspicat reintregirea partidului liberal. Tratativele sînt aproape terminate şi în curând „neghina din partid va fi curăţită".

Georgiştii precizează chiar şi următoarele şefii de organizaţii după împăcare: d. Toma la Iaşi, d. Nicolaescu la Prahova, d. Cantacuzino la Dolj, d. Sturza la Neamţ. d. Tătărescu la Gorj, d. Victor Antonescu la Teleorman, d. dr. Angelescu la Buzeu, d. Atta Constantinescu la Bacău, etc. Conducerea Ardealului ar fi încredinţată d-lui prof. N. Gănescu.

Hitlerismul în Austria

Viena 16 — Ziarul „Reichpost" aduce noui acuzaţii ministrului german la Viena, susţinând că a ajutat mişcarea hitleristă din Austria.

Aproape toate ziarele cer rechemarea ministrului german.

Procesul Seletzki

Buc. 16 — Astăzi dimineaţă, în procesul Seletzki, vorbeşte d. Vasiliu-Cluj, ultimul avocat al apărării. Apoi urmează cuvântul în replică al comisarului regal.

Astăzi se dă sentinţa.

Valorificarea cerealelor

Bucureşti 16.—D. subsecretar Radu Irimescu continuă să se ocupe cu chestiunea valorificării cerealelor.

În acest scop d-sa conduce tratative cu ataşaţii comerciali străini, spre a asigura României câteva centre de export.

D. Irimescu a primit dela producători câteva scrisori, prin care se cere nunumai valorificarea grâului, ci şi a orzului şi ovăsului.

Înmormântarea lui Pompiliu Ioniţescu

Buzeu 16. — Ieri după amează a avut loc înmormântarea lui Pompiliu Ioniţescu.

Au asistat d-nii Mihalache, Virgil Madgearu, D. R. Ioaniţescu, etc.

După trista ceremonie, d. Mihalache s'a interesat cine ar putea fi succesorul lui Pompiliu Ioaniţescu. A fost recomandat d. Anghel, prefect de Buzeu, cel mai apropiat colaborator al defunctului.

Prin moartea lui Pompiliu Ioaniţescu a rămas vacant şi un loc de deputat de Ilfov. Va fi proclamat următorul de pe listă d. Sava Otopeanu.

x **Scăpaţi de bătături**— Un mijloc sigur şi uşor pentru distrugerea imediată şi definitivă a bătăturilor este „BATURIN".

Depozit : Farmacia Dr. D. Beceanu, Piaţa Halei Iaşi. 11

România şi Jugoslavia

chemate în judecată de o societate de căi ferate

Bucureşti 16 — România şi Jugoslavia vor trebui să prezinte rapoarte la Liga Naţiunilor privind litigiul cu societatea de căi ferate „Torontal" din Budapesta.

Această societate a chemat în judecată cele două ţări în faţa forului dela Geneva, din cauza unui diferend pentru 40 Km. de cale ferată particulară din Banat.

Termenul a fost fixat la 1 Decembre a. c.

O domnişoară se sinucide în cimitir

pe mormântul iubitului

Bucureşti 16.— O impresionantă sinucidere s'a înregistrat ieri la Bucureşti.

La cimitirul „Sf. Vineri" a fost îngropat funcţionarul comercial Preda Stoenescu, sucombat în urma unei boli grele.

După trista ceremonie, o tânăra domnişoară Mimi Nistorescu, broderiesă, domiciliată în Schitul Maicilor, a depus o jerbă de flori pe mormânt. Apoi a scos o sticluţă cu acid fenic şi până să poată interveni cineva a înghiţit conţinutul.

În stare gravă, ea a fost transportată la spitalul Filantropia.

În poşeta sinucigăşei s'a găsit o scrisoare, în care arată că nu poate supravieţui iubitului.

x **ABONAMENTE în orice localitate balneară sau climaterică, 50 lei lunar.**

Uşurarea contingentării

şi a regimului devizelor

După suspendarea plăţii cuponului extern

Bucureşti 16.— Suspendarea plăţii datoriilor externe este mult comentată în toate cercurile comerciale, care socotesc măsura ca foarte favorabilă. Se crede că hotărârea guvernului, nu poate avea urmări rele, ci dimpotrivă va aduce o ameliorare a situaţiei. In ce priveşte atitudinea creditorilor, se prevede următoarele:

Creditorii străini, care nu vor putea scoate leii din ţară, probabil nu vor lăsa sumele blocate la Banca Naţională. Ei vor încerca o fructificare a banilor, făcând cumpărături şi investiţiuni în ţara noastră, ceia ce va aduce foloase reale şi o inviorare a pieţii economice.

*

O altă consecinţă favorabilă va fi fără îndoeală înlăturarea restricţiilor valutare, care prin suspendarea cuponului extern în devize, nu mai au niciun rost.

Se anunţă chiar că pentru săptămîna viitoare a fost convocată delegaţia economică a guvernului, care va lua măsuri în sensul uşurării comerţului de devize.

Totodată delegaţia economică va discuta şi chestiunea modificării regimului de contingentare, aducând importante înlesniri în această direcţie.

*

Suspendarea cuponului este mult discutată şi în cercurile politice. Cum fruntaşii şi conducătorii partidelor lipsesc din Capitală, nu se poate cunoaşte o părere autorizată.

E sigur însă că lupiştii, argetoianiştii, iunianişti şi gogiştii vor admite măsura, întrucât ea face parte şi din programul acestor partide.

In schimb d. Gr. Filipescu este împotriva suspendării, socotind această hotărâre ca o nebunie.

Ziarul „Viitorul" anunţă deocamdată faptul, fără să-l comenteze. Câţiva fruntaşi liberali au plecat la Mălăreşti, pentruca împreună cu d. Duca să fixeze atitudinea partidului în această importantă chestiune.

Răscoala din Ucraina

Berlin 16.— Ziarul „Acht-Uhr-Blatt" confirmă ştirea că s'a oprit ieşirea ziariştilor străini din Moscova, pentru a nu răspîndi ştirile cu privire la răscoala din Ucraina.

Ziarul berlinez susţine că Rusia se află în preajma unor evenimente excepţional de grave.

Studenţimea ieşană şi moartea lui A. Philippide

Din partea societăţii studenţilor în litere şi filosofie primim următoarele:

„Un doliu adânc, compact şi dureros a umplut sufletele studenţimii în litere dela Iaşi, la ştirea morţii celui mai iubit, respectat şi bătrân profesor al Facultăţii noastre. Lacrimi studenţeşti fierbinţi şi sincere de durere vor încălzi lespedea care acopere rămăşiţele pământeşti ale celui ce a fost un martir al studiilor de Filologie românească, fiindcă Dumnezeubunul strânge astăzi în lumea celor drepţi pe omul care în Universitate nu a vrut să cunoască decât munca înaltă şi înălţătoare a studiilor.

Complect străin de cotidian şi meschin, Savantul a făcut operă de titan al Ştiinţei lui, omul s'a menţinut cu mult deasupra oamenilor.

Modul de activitate, model de punctualitate, virtuos al Prelegerii, monument de onestitate, cinste, obiectivitate, măsură şi bun simţ. Alexandru Philippide a fost întruparea idealului profesorului universitar.

Fie ca înţelepciunea lui adâncă, spiritul lui bun şi ertător să privegheze mai departe asupra studenţilor Facultăţii în care şi-a trecut viaţa, să ne oblăduiască şi îndrepte pe căile pe care le-a călcat el.

Fie-i ţărâna uşoară şi amintirea veşnică între noi!"

In numele Studenţilor în litere şi filosofie dela Universitatea din Iaşi.

Preşedintele societăţii
D. Crânjală

ANUL XXIX No. 7895

2 (doi) lei exemplarul

VINERI 18 AUGUST 1933

BIBLIOTECA UNIVERSITATII -IAŞI-

Biblioteca Universităţii Loco

ABONA...

ATELIERELE TIPOGRAFICE

IAŞI, STR. LĂPUŞNEANU 37

OPINIA

ZIAR POLITIC COTIDIAN

OPINIA
BON DE PREMII
No. 36
Bani, Biciclete, Imbrăcăminte.
Detaşaţi seria complectă.

Primejdiile externe

Noua orientare a Franţei

Declaraţia d-lui Alphand, ambasadorul Franţei la Moscova, care dădea a înţelege Ruşilor că timpul le va readuce Basarabia, a trecut aproape necomentată de opinia publică română; şi totuşi este semnificativă pentru noua orientare care îşi face drum la Quai d'Orsay.

Baza tuturor frământărilor şi ultimelor iniţiative franceze, se găseşte în frica de a vedea înfăptuit Anschlussul austro-german. Pentru a îndepărta odată pentru totdeauna acest pericol, Franţa nu ezită de a păşi pe drumuri noui. In Mica Inţelegere aliată ea vede un excelent instrument defensif contra revizionismului maghiar şi italian, dar un slab apărător al independenţei Austriei, ameninţată de curentul pangermanist.

In schimb, tocmai sprijinul ungurilor şi al italienilor îi apare indispensabil, pentru a asigura *sciziunea* germanismului. Aceasta este dilema, din care politica franceză caută—şi poate a şi găsit—un drum de eşire.

*

Franţa fiind azi guvernată de partidele de stânga, este interesant, — mai cu seamă pentru România — de a reaminti vederile d-nului Leon Blum, leaderul socialist, în chestia Anschlussului. Să ne întoarcem la primăvara anului 1931, când proectul Schober—Curtus era în plină desbatere, iar secretarul general al ministerului de afaceri străine la Paris îl însărcinase pe *d. L. Blum* de a lua contact cu socialiştii germani şi austriaci, pentru a afla punctul lor de vedere în această chestiune.

La Berlin camarazii socialişti, cari nu bănuiau în „tovarăşul" francez un emisar al reacţiunei, şi-au spus părerile neştirbite: Ei se temeau, înainte de toate, de progresele fascismului în Germania; o graniţă comună cu Italia nu ar fi dat decât un nou avânt acestei mişcări. Preconizăm deci o nouă formaţiune austro-ungară, care în acelaş timp ar fi soluţionat şi toate dificultăţile economice de la Viena. De aceeaşi părere erau Mgr. Seipel şi socialiştii austriaci, cari şi ei au primit vizita delegatului francez.

In acest sens şi-a încheiat şi d. Leon Blum raportul către ambasadorul francez, la Berlin, şi secretarul general al ministerului de externe, la Paris.

In linii generale, Leon Blum sfătuia o reclădire a Micei Inţelegeri pe altă bază prin introducerea Austriei şi a Ungariei în Antanta Dunăreană şi o grabnică apropiere a Franţei de Rusia în vederea formărei blocului antifascist. Compensaţiunile care le-ar fi cerut atât Ruşii cât şi Ungurii pentru această schimbare de front, s'ar fi găsit fatal, în primul rând, în izolarea României, care ar fi fost abandonată propriilor sale puteri şi inspiraţiuni.

Franţa nu a luat până azi în această chestiune o atitudine hotărâtă şi în văzul tuturora; faptul însă că declaraţiunile d-lui Alphand nu au fost desminţite, iar pe de altă parte împrejurarea că ministerul Daladier nu se poate menţine la putere decât graţie sprijinului d-lui Blum şi al partizanilor săi, ne dovedeşte că afirmaţiunile presei d-lui Mussolini, că a sosit momentul ca dreptate să se facă Ungariei şi că trebue să i se redea acele provincii care pe nedrept şi prin silă i s'au răpit,—au o importanţă extremă. In adevăr totul pare a dovedi că, la Paris, în cercurile conducătoare ale politicei externe, ideile d-nului Blum au găsit un ecou favorabil. Vor pricepe Românii gravitatea situaţiunei?

R. D. LECCA

VOCI DIN PUBLIC

INTAI DRUMURI ŞI APOI GHID!

HALUL ŞOSELELOR DIN JURUL IAŞULUI

Citesc în stimatul dv. ziar cu data de Marţi 15 August, sub titlul „Un comitet ieşan pentru încurajarea turismului" lăudabila iniţiativă luată de d. prof. V. Petrovanu de a încuraja şi desvolta turismul în Iaşi.

Una din primele măsuri adoptate cu unanimitate de comitet, este publicarea unui ghid în principalele limbi europene. Admirabilă măsură, mai ales dacă vor fi publicate în ghid şi fotografiile împrejurimilor minunate ale Iaşului!

Am fost şi sunt şi eu un sincer admirator al Iaşului. Am în mine dorinţa de a-i vizita frumoasele împrejurimi. Şi am întâlnit foarte multă lume, chiar din Iaşi, care ar dori să facă la fel.

Dar durere! Nu se poate ajunge la aceste împrejurimi de cât... cu aeroplanul!

Drumurile cari duc la aceste împrejurimi sunt într'o stare deplorabilă: nu este o exagerare când spun că nu se poate merge pe ele decât călare pe cai voinici!

Şi atunci a-şi propune o mică modificare în program. Până să se facă ghidul, care să excite poate curiozitatea vreunui străin ca să vină să vază... halul drumurilor noastre şi să ne facem de râs, — să înceapă onoratul comitet în care se află şi d. prefect şi un domn ajutor de primar, prin a se ocupa de repararea drumurilor, cari duc la frumoasele monumente vechi şi împrejurimi.

Până să vie străinii, s'ar putea duce şi Ieşenii atât de doriţi să vadă aceste frumoase locuri.

Pe urmă se va publica şi ghidul şi el va putea servi.

Ce spune onoratul comitet de propunerea mea?

C. IARCA
fost inspector general administrativ

DUPĂ IZBÂNDĂ

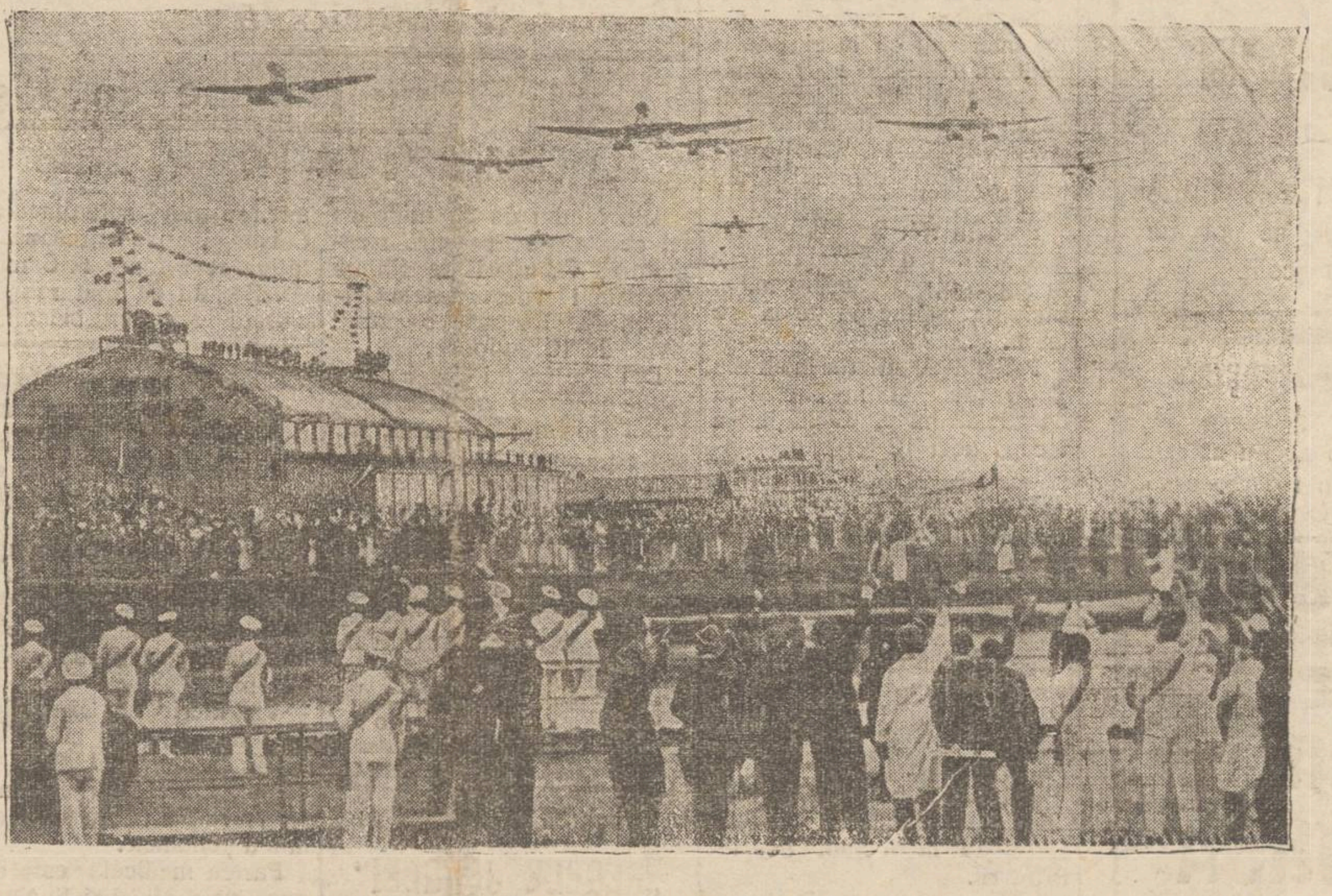

Reîntoarcerea escadrei Balbo la Roma, unde s'a făcut zburătorilor o primire triumfală

Actualităţi politice

Suspendarea

Spuneam că suspendarea plăţilor externe în devize e un prim pas curajos al guvernului. Dar e un pas făcut numai pe jumătate.

Statul nu va mai plăti în devize, dar va depozita la Banca Naţională sumele corespunzătoare în lei. Sinceritatea situaţiei trebuie dusă însă până la capăt.

In impasul greu de astăzi nu putem plăti nici în lei. Avem nevoie de un răgaz suficient, pentru a ne reface forţele sleite. D. Madgearu care s'a convins târziu să facă primul gest, trebuie să înţeleagă că măsura pe jumătate nu va folosi, aşa după cum e necesar.

Se impune să suspendăm şi plata în lei. Creditorii vor protesta probabil la început, dar în cele din urmă se vor resemna şi vor înţelege. Nu spunem că nu plătim; dar vom plăti când vom putea, când ne vom întrema puţin.

Dealtfel acesta e şi interesul oricărui creditor: să-şi susţină debitorul, nu să-l înăbuşe.

Aşa dar, d-le Madgearu, curaj, mai departe!

Intregirea

In fiecare zi georgiştii anunţă reîntregirea partidului liberal, iar duciştii desmint.

Astfel—vorba unui mucalit—când s'o face chiar împăcarea, n'o va mai crede nimeni!

Int.

In pag. 4-a:
ULTIMA ORA
telegrafică şi telefonică

DIN TOATA LUMEA

Ţara văduvelor.— De curând s'a alcătuit o statistică cu privire la numărul văduvelor din India.

După toate socotelile făcute, numărul femeilor văduve trece de 20 milioane, dintre care multe nici nu depăşesc vrâsta de 25 ani.

Această situaţie se explică prin faptul că bărbaţii în India sunt mult mai puţin rezistenţi decât femeile, mai ales în acele părţi ale ţării unde foamea bântuie cu furie.

Dealtfel pe hindus moartea nu-l îngrozeşte; din contra, nimeni nu luptă împotriva ei ca s'o înlăture. După credinţa asceţilor, cea mai bună şi mai sigură posibilitate de fericire divină este moartea timpurie. Acest lucru înseamnă că Brahma nu vrea să lase pe credincioşi să se chinuie pe pământ. Şi astfel India a ajuns ţara cu cele mai multe văduve.

*

Recolte bune prin incendii.— In urma unor incendii din pădurile şi preriile africane, s'a observat că pământul a devenit foarte roditor şi ani dearândul s'a putut semăna meiu şi porumb, fără a fi necesare operaţiunile de îngrăşare a solului.

Fermierii din partea locului remarcând acest lucru, au dat foc lemnelor care nu aveau valoare comercială, pe ogoarele unde trebuiau să se facă semănături.

Explicaţia s'a găsit uşor în parte. Cenuşa rămasă după arderea lemnului, oferă pământului putinţa de a rodi în abundenţă.

Făcându-se experienţa de a se arunca saci cu cenuşă pe ogoare sterpe, s'a dovedit însă că operaţia n'a avut nici un efect. Agronomii au explicat atunci că nu e suficient a se împrăştia cenuşa pe pământ, ci trebue ca arderea lemnului să aibă loc chiar pe întinderea ogoarelor, deoarece căldura omoară toate gângăniile şi toţi viermii care fură materiile hrănitoare din pământ, atât de necesare creşterii semănăturilor. In plus procesele chimice care se produc prin ardere, au ca rezultat o recoltă abundentă şi sănătoasă.

*

Motoare de sticlă.— Câţiva tehnicieni din Berlin lucrează la o nouă invenţie foarte importantă.

E vorba de fabricarea unei sticle atât de rezistente, încât să concureze cu fierul şi oţelul. Tehnicienii berlinezi speră astfel să poată construi motoare de sticlă, care vor fi mult mai curate, mai uşoare şi mai ieftine.

De reuşita acestei invenţii, va depinde mult desvoltarea tehnicei în viitor.

*

Dicţionar... hitlerist!—Un grup de profesori hitlerişti din Berlin a luat iniţiativa de a purifica dicţionarul german. Ei cercetează vocabularul şi elimină cuvintele de provenienţă străină, înlocuindu-le cu expresii nemţeşti.

Astfel, în loc de telefon, se cere menţinerea cuvântului „Fernsprecher" (a vorbi departe). In loc de cinematograf, se propune „Lichtspiel" (joc luminos). Etc...

Şi cu asta cred hitleriştii că rezolvă problema şomajului?..

Cu un singur picior

împrejurul Europei

Un anume Sebastian Scheidl e cunoscut la München ca un turist pasionat. Acum câţiva ani, într'una din expediţii, a suferit un accident şi a pierdut un picior. Totuş Scheidl nu s'a dat bătut.

Zilele trecute el a pornit într'o ascensiune pe munţi, urcându-se pe spate până în vârfurile acoperite de zapadă şi coborându-se apoi pe frânghii. Acum turistul cu un singur picior anunţă că va interprinde pe jos un raid împrejurul Europei. Va dura cam mult, dar, se vede, omul nu e grăbit !..

O excrocherie îndrăzneaţă

cu un pretins leac contra cancerului

La Viena a fost arestat un anume Johann Gr..er, care se dădea drept „mare specialist din America", susţinând că a adus de acolo un leac contra cancerului. El a fost vizitat de numeroase persoane, care cumpărau „leacul", plătind preţuri exagerate.

In urma unui denunţ însă, s'a stabilit că „socialistul" e un abil excroc, iar „preparatul miraculos" e... o pastilă de aspirină!

Şarlatanul a declarat că a recurs la această înşelăciune, deoarece murea de foame.

Un alt Hitler

trebuie să-şi schimbe numele

Un ziar olandez relatează următorul caz curios, care confirmă mentalitatea generală a naziştilor:

La Reichenberg (Germania) s'a descoperit că există un bătrân cizmar cu numele de de Wolfgang Hitler. La început i s'a dat oarecare atenţie, crezându-se că e vreo rudă a cancelarului.

Dar s'au făcut cercetări şi s'a aflat că cizmarul n'are nicio legătură cu şeful naţional-socialiştilor. Faptul a avut o consecinţă surprinzătoare.

Cizmarul a fost invitat să-şi schimbe numele, deoarece numai cancelarul şi familia se pot numi Hitler. E acesta un nume istoric—susţin naziştii—care nu poate fi purtat de oricine! Şi e aproape sigur că umilul meseriaş va trebui să-şi aleagă alt nume, fiindcă diferendele cu hitleriştii nu sânt prea plăcute!..

x ABONAMENTE în orice localitate balneară sau climaterică, 50 lei lunar.

CRONICA CINEMATOGRAFICĂ

de *Wratislavius*

CINEMA SIDOLI:

«REGELE JUNGLEI»

Pentru acei care nu rămân indiferenţi la vederea animalelor (sălbătăciuni sau dresate) filmul ce rulează acum la *Sidoli*, (sub titlul de mai sus), constitue pe lângă o adevărată delectare dar şi o îmbogăţire a cunoştinţelor cu un nou capitol, în ce priveşte dresura leului, ca să nu spunem domesticirea animalului cotat ca regele patrupedelor. Dar omul care reuşeşte să se facă ascultat nu de unul sau doi, ci de un grup întreg de lei şi leoaice, se remarcă a fi un tot atât de bun actor, ce ştie învinge cu multă uşurinţă toate piedicile răsărite în decursul cadrului complicat ticluit de scenarişti.

Buster Crabbe constitue pentru noi—cei care am văzut filmul (şi pe care ne-a entuziasmat), un exemplar unic şi fără precedent cunoscut. Cât de palide ne apar, prin comparaţie, toate exhibiţiile de dresaj, văzute aievea sau pe pânza ecranului, fie în cadrul povestirei celei mai fantastice (à la *Tarzan*, Trader Horn etc.) fie în fixarea filmelor mai mult sau mai puţin documentare despre care, în repetate rânduri şi pe larg, am vorbit aci.

Ci noi facem ca totul abstracţie de „*intriga*" filmului —oricât e şi aceasta interesantă (de vreme ce ne dă prilejul să vedem şi un copil curajos, neobişnuit de bine deprins cu contactul de aproape, în mijlocul leilor) rămânând să atragem în special atenţia spectatorului asupra unui fapt ce frizează senzaţia, *unicul*.

Cum am spus mai sus, aci nu este vorba de o exhibiţie oare-care de dresură cu biciul sau drugul obişnuit, în cuşcă şi cu măsuri de precauţiune extraordinare. In decursul desfăşurării „acţiunii", se ivesc doar destule ocazii, pentru ca ochiul spectatorului perspicace să poată controla, ce este trucare şi ce reprezintă *superlativul* (mai să scriem şi cuvântul *absolut*) al dominării animalului de către om.

Aceasta nu numai pentru-că *Buster Crabbe* se arată ca un meşter fără seamăn, la glasul (mai bine spus răgetul) căruia se supun leii ca nişte pony dresaţi în grup, ci pentru alte scene şi epizoade, extrem de impresionante şi în care elefanţi, cămile, zebre etc. joacă un rol activ, destul de important.

Iarăşi, accentuăm asupra nuanţei de trucare: focul nu e foc real şi panica e ticluită. Asta o ştim noi, o ştiu şi cei

(Continuarea în pag. II-a)

DIN TRECUT

Povestea lui Negrilică

Fiul sufletesc al cucoanei Eufrosina Negri

de Rudolf Suţu

Sub o strană din biserica mare de la M-rea Neamţu, sub lespezile din stânga uşii de intrare, se odihneşte, în liniştea veşnică, un fiu de Domn:

„Aici e înmormântat Ştefan Voevod, fiul lui Alexandru cel Bun, căruia i s'a tăiat capul de nepotul său Roman, fiul lui Ilie Voevod, în anul 1447, Iulie 13".

Alexandru cel Bun a avut doi fii, Ştefan şi Ilie cari se certau. Ştefan a scos ochii fratelui său Ilie, iar Roman, fiul lui Ilie, a tăiat capul moşului său Ştefan.

Icoane bogate, sfeşnice, odăjdii, cadelniţe, împodobeau biserica, care a primit în încăperea ei, într'un asfinţit de soare, remăşiţele pământeşti ale lui Ştefan, fiul lui Alexandru cel Bun.

... Au trecut sute de ani şi astăzi credincioşii cari se'nchină aici în biserică, văd colţişorul modest, mormântul domnesc.

In vechime, când venea ceasul omului cel de pe urmă, el se retrăgea foarte adeseori în vre'o mânăstire,—aducând rugi bunului Dumnezeu, să'l unească mai degrabă. El murea în credinţa lui cea sfântă, adevărată şi pleca dintre cei vii, cu zâmbetul celor fericiţi, curaţi şi bine credincioşi, spre a'şi lua dreapta lui răsplata în ceruri.

Sub o lespede, roasă de mult de anii scurşi, odihneşte în ograda bisericei din M-re, unul ce-i zicea Negrilică, pentru că aducea la chip cu Neculai Negri, născut la Iaşi, fiul mai mic al marelui postelnic al Moldovei Constantin Negri şi caimacan al Munteniei, care a fost decapitat la Constantinopol în 1821. Fiul cucoanei Frosa, soţia lui Constantin Negri, era în picioare Negrilică şi nu rare ori acesta trecea drept mezinul marelui postelnic.

Până şi-a dat sfârşitul, coana Frosa a îndrăgit pe acest Negrilică, pe care l'a şi înstărit, dându'i din marea avere mavroenească,—dânsa fiind fiica lui Neculai Mavroeni Voevodul Munteniei,— câte şi mai câte, bani şi lucruşoare vechi şi bune, argintării de tot felul şi un petec de pământ în ţinutul Iaşului. Evlavioasă şi femee de bine, aşa a închis ea ochii, în vrâstă de peste 70 de ani, fiind înmormântată la cimitirul nostru Eternitatea. Negrilică şi cu Neculai Negri au trăit, după moartea bătrânei boeresc, mai mult ca doi fraţi, atâta ţineau unul la altul şi în amintirea ocrotitoarei, bune şi blânde, de care amândoi s'au despărţit cu atâta durere.

Dar, toate bucuriile, ca şi toate durerile, au un sfârşit. Fiul cucoanei Frosa într'o bună zi, a părăsit Iaşul, a părăsit şi pe fratele său de cruce Negrilică şi a plecat în altă lume, în ţări străine, unde moartea l'a şi prins. Şi aşa, a rămas Negrilică stingher la Iaşi, părăsit, fără buna bătrână care l'a iubit atâta şi fără tovarăşul său. A hoinărit zile şi ani de zile, fără nici un rost în lume, de şi cu bogăţia strânsă din casa Negrileştilor, putea şi dânsul să ducă o viaţă care să'i tihnească, la casa lui, să'şi întemeieze o familie...

I'a plăcut, odată şi odată o fetiţă cu ochi mari, luminoşi şi veseli, cu un păr bogat negru care aluneca pe spate, în două cozi cum se purta altă dată şi, în singurătate, din când în când, acum când nu mai avea pe nimeni în lume, gândul lui s'a îndreptat din nou spre dânsa. Nu că o părăsise, că nu o mai iubea, dar ea—îşi spunea dânsul—era de neam mare, iar el, un biet pripăşit la o casă boerească; pare că n'ar fi avut şi el dreptul să iu-

(Continuarea în pag. II-a)

Grădina Pomul Verde Astă seară Joi 17 August 1933

DEBUTUL MARELUI ARTIST **Mişa Fiszon**
cu concursul excelentului comic **Max Zelniker** şi drăgălaşei subrete **Sarah Ghingold**

EROII DIN BUENOS - AYRES

Piesă în 4 acte de Korolenko
în rolul titular MIŞA FISZON. Preţuri populare.

Liceul Ortodox de fete
„Elena Odobescu“
strada Lascar Catargi 20

Şcoală cu drept de publicitate. Taxele foarte reduse. Informaţiuni pentru înscrieri se pot lua zilnic, între 4—6 p.m. la cancelaria şcolii.

Durax, Linoleum, Fritzelak-Bernştein
precum şi
Uleiuri şi ori ce vărsele de preparat
la domiciliu, calităţi superioare, vă puteţi procura cu preţuri foarte convenabile la
Parfumeria „Venus“
str. Cuza Vodă No. 52

Cămăşi dejalin ultimele modele gata şi de comandă cu preţuri fără concurenţă găsiţi la magazinul **„SURSA“**

Asociaţia Comercianţilor şi Industriaşilor din Iaşi

Se aduce la cunoştinţa Domnilor comercianţi şi industriaşi că începând din ziua de 10 August a. c. li sunt puse la dispoziţie în localul Camerei de Comerţ şi Industrie din Iaşi, listele de alegători pentru viitoarele alegeri dela această Cameră

Domnii Comercianţi şi Industriaşi sunt rugaţi a cerceta imediat cu toată atenţiunea aceste liste şi a ne comunica dacă sunt înscrişi în ele şi dacă sunt înscrişi la categoria din care fac parte în mod legal.

De asemenea sunt rugaţi a ne comunica şi dacă cunoscuţi de ai d-lor sunt trecuţi la categoria respectivă legală sau dacă nu cumva au fost cu totul omişi.

Asociaţia are un birou special pus GRATUIT la dispoziţia d-lor Comercianţi şi Industriaşi, pentru a face toate contestaţiunile şi înscrierile conform legei, obligându-ne a le şi susţine.

Aceste semnalări trebuiesc comunicate Asociaţiei la sediul ei din str. Lăpuşneanu 6— cel mai târziu până la 21 curent deoarece în ziua de 25 August a. c. expiră termenul până când aceste contestaţii trebuesc înregistrate la Camera de Comerţ.

Preşedinte, N. GHEORGHIADE

Liceul de fete al profesorilor asociaţi
„M. Kogălniceanu“
Iaşi—strada Căpitan Păun No. 6

Şcoală cu aceleaşi drepturi ca şi şcolile statului
Înscrierile au început şi se fac în fiecare zi dela 9 la 12 şi 4 la 6

Primăria Municipiului Iaşi
PUBLICAŢIE
No. 25103 din 7 Aug. 1933

Se aduce la cunoştinţa celor interesaţi că în ziua de 4 Septem. 1933, orele 11 dimineaţa se va ţine în localul acestei Primării situată în Iaşi str. Alexandri 14, licitaţie publică pentru vânzarea parcelelor :

Parcela No. 33 din regiunea Mah. Adunaţi (Trancu) în suprafaţă de 399.50 m. p. Licitaţia va începe de la 12 lei m. p.

Parcela A situată în strada Ţutora de Sud în suprafaţă de 438.82 m. p. Licitaţia va începe dela 12 lei m.p.

Licitaţia se va ţine în conformitate cu art. 88-110 inclusiv din Legea Contabilităţei publice, Regulamentul O. C. L. şi normele publicate în Monitorul Oficial No. 127 din 4 Iunie 1931.

Toate persoanele care vor lua parte la licitaţie vor depune pe lângă ofertă o garanţie de 5 la sută din valoarea sumei oferite.

Planul locurilor se poate vedea în fiecare zi de lucru de la 8--12 în localul acestei Primării.

Cereţi **Hera** pretutindeni
cea mai bună cremă de gheţe

Maculatură
de vânzare, cu preţ ieften. A se adresa la ziar.

Excelentul săpun
„Virginia“
nu trebuie să lipsească la nici o toaletă.

Către cetitorii noştri din Huşi

Ziarul „Opinia“ soseşte la Huşi la ora 4 jum. aducând ultimele ştiri din ţară şi străinătate.

Ziarul se găseşte de vânzare atât la vânzătorii de ziare cât şi la depozitul nostru Librăria „Leontin“ până la ora 10 seara.

Un incendiu puternic
distruge un restaurant din Bălţi

Bălţi 17.— Un foc puternic a izbucnit la restaurantul Malca Saivet din strada Regele Carol II.

Proprietara nu se afla acasă, când s'a declarat incendiul.

Clădirea a ars aproape în întregime.

Pagubele se cifrează la suma de un sfert milion lei.

In timpul operaţiilor de localizare a incendiului, un stâlp de telefon a căzut peste un pompier, rănindu-l grav.

T.

Facultatea agricolă
nu rămâne la Iaşi
La Chişinău se fac pregătiri febrile

Din fondul de 30 milioane lei ce s'a alocat pentru strămutarea Facultăţii de Ştiinţe Agronomice de la Iaşi la Chişinău, s'a şi vărsat o primă sumă de 19 milioane.

Din aceşti bani se fac reparaţiile necesare localului (fost liceul Donici); se caută de asemenea un local pentru căminul studenţilor şi s'au început comenzile de materiale necesare laboratoriilor.

Aceste comenzi, în voloare de vre-o 8 milioane, se vor face la Berlin, în care scop un delegat special a Universităţii va pleca acolo.

D. Haralamb Vasiliu, decanul facultăţii de agronomie, se află actualmente la Chişinău, unde urmează tratative referitoare la Cămin.

...Şi iată că mutarea Facultăţii este fapt îndeplinit!

Cronica cinematografică

de Wratislavius

Cinema Sidoli :

„REGELE JUNGLEI“

(Continuare din pag. 1-a)

care-o înscenează, dar dobitoacele ? Ele, cum n'o iau razna, când se ridică flăcările în vălvătaie şi ţipă cu disperare omenimea toată în jurul lor ?

Aici e punctul greu, în aceasta constă extra-ordinara realizare care pe noi ne-a impresionat adânc şi pentru aceste considerente noi recomandăm tuturor celor ce iubesc animalele, să vadă filmul. Este o contribuţie nu numai la studiul problemei influenţei omului asupra pshicului animalelor, ci şi desvăluirea unei laturi noi a însăşi inteligenţei „sălbăticiunilor“, care chiar la exemplare crescute de 2 sau 3 generaţii în „ferme zoologice“ (à la *Hagenbeck*) încă nu şi-au pierdut nici noblеţa impunătoare a speciei şi nici vioiciunea 'n mişcări şi atitudini a acestela. Scena de hârjoană între un leu şi Buster Crabbe sau indiferenţa elefanţilor, care fac bae'n mijlocul tumultului, constitue ceva inedit, despre care nici măcar s'o fi pomenit altul (în scris) noi nu ştim. Şi totul se alătură demn de seria filmelor culturale şi zoologice, văzute până acuma. W.

La Vatra-Dornei
Saţiunea şi vizitatorii

Ca în toţi anii, băile Vatra-Dornei se bucură şi de anul acesta de o mare afluenţă de vizitatori.

Frumuseţea acestei staţiuni cât şi binefacerile băilor de acid, nămol, hidro-terapie, etc. sunt prea bine cunoscute publicului, pentruca să mai insistăm.

Vizitatorii nu sânt lipsiţi nici de distracţii, ad-ţia băilor în frunte cu d. *Caşu*, făcând toate eforturile pentruca Vatra-Dornei să nu-şi dezmintă renumele.

Partea medicală este condusă de d-nii d-ri Spânu şi Mălinaş, iar direcţia băilor de d. ing. Victor Jurcu.

Iată o parte din numele vizitatorilor sosiţi în ultimul timp.

N. Nutman-Bucureşti, R. Goldenhirsch-Cernăuţi, N. Bunescu-Buzeu, M. Moscovici-Chişinău, M. Rosenfeld-Cluj, I. Weisblut-Bucureşti, F. Schwab-Cernăuţi, M. şi O. Giorceanu-Bucureşti, Meltzer Dany-Cernăuţi.

Din Iaşi : P. şi C. Schwartz, Cernătescu R. Spectorman, I. Steinberg, A. Iancu, A. Rosenbaum, d-na B. Leibovici, d-ra Mili Rosenbaum, fraţii Nagler, F. Kahane, Naftalovici, I. Haimovici, S. Schacter, D. Schacter, A. Aldeanu, C. Birnbaum—Cernăuţi, G. Katz—Bucureşti, Schonsohn—Huşi, S. şi F. Barasch—Hotin, J. Weintraub — Galaţi, Segal—Tg. Frumos, Lerner—Galaţi, d-ra A. Edelştein—Chişinău.

L. Per.

x Se anunţă că preşedintele Machado al Cubei va veni să se stabilească în Europa, unde are mari sume de bani depuse la bănci.

x Între România şi Cehoslovacia se duc tratative pentru încheierea unei noui convenţii comerciale.

Funcţionarii financiari au hotărât
darea în judecată a d-lui ministru Madgearu

Am relatat la timp scena care s'a produs la ministerul finanţelor, unde d. V. Madgearu, titularul acestui departament, a adresat cuvinte violente unei delegaţii de slujbaşi fiscali. In legătură cu acest caz, ziarul „Tempo“ anunţă :

Asociaţia funcţionarilor financiari a somat pe d. Madgearu să retragă epitetele. Dar cum nu s'a primit nici un răspuns, slujbaşii s'au întrunit şi au votat o moţiune prin care hotărâsc : darea în judecată a d-lui ministru de finanţe, iar fiecare membru al Asociaţiei să ceară satisfacţie cum va crede de cuviinţă.

INFORMAŢIUNI

x Parchetul de Botoşani a înaintat autorităţilor locale, reclamaţia mai multor locuitori din acel judeţ împotriva soţilor Gh. şi Natalia Miron, actualmente la Iaşi, lucrători la o fabrică de frânghie, învinuiţi de excrocherie.

x D. arhitect Cantacuzino din Bucureşti, a ţinut Duminecă 13 August, o interesantă conferenţă la M-rea Neamţu, tratând despre artă şi despre rolul sufletesc al bisericei. Această conferenţă s'a ţinut sub auspiciile Universităţii populare.

x D-l Soroceann dela garda financiară ne roagă să arătăm că a fost bruscat de numitul Olteanu Ştefan din strada Alistar 20, într'o cârciumă pe strada Nicolina, şi nu la locuinţa acestuia, cum s'a relatat din eroare.

x D. Jaques Grünberg din str. Ştefan cel Mare 68 a introdus o acţiune directă de calomnie la Tribunalul secţia I împotriva d-lui Michel Fischerovitch din Bucureşti Str. Sărindar.

Acesta i-ar fi trimis o scrisoare deschisă cu un conţinut jignitor.

Reclamantul a depus la dosar scrisoarea incriminată.

Tribunalul a fixat termen.

x Se aduce la cunoştinţa celor interesaţi că „Gan Ieladim“ (Grădina de copii) se redeschide la 1 Septembrie.

Inscrierile se fac zilnic între orele 5—7 la d-na avocat Marcus str. Lăpuşneanu 18.

UNDE MERGEM ASTĂZI ?..
17 AUGUST

Cinema Trianon.—„*Floarea din Mexic*“ cu Dolores del Rio; *Nebunia vitezei* cu Lucie Fazenda. Jurnal sonor *Fox*.

Cinema Sidoli (grădina şi sala) — *Regele jungiei* cu Buster Grable: *Cântecul marinarului* cu Albert Prejan. Jurnal sonor *Paramount*.

Grădina Pomul Verde — „*Eroii din Buenos-Ayres*“ cu ansamblul Mişa Fişsohn—Sara Ghingold—Max Zelniker.

Strandul Iaşilor (strada Palat). Distracţii în aer liber, înot, plajă, canotaj, dans, tennis, exerciţii gimnastice. Bufet bine asortat.

x O crimă s'a înregistrat la colonia de muncă de la Galata. Deţinutul Rudolf Kolingher, fiind reclamat de un camarad al său Sandu Chelaru că ar avea intenţia să evadeze, spre a se răzbuna, primul i-a aplicat denunţătorului mai multe lovituri cu un topor în cap. Victima a fost internată la spital în stare gravă.

Criminalul se află arestat.

x *Târgul din Lublin.*— Camera de Comerţ şi de Industrie din oraşul Lublin (Polonia) aranjează în anul acesta la fel, ca şi în anul trecut, un târg de hameiu, care va avea loc dela 23 până la 28 Septembrie 1933.

Pentru târgul de hameiu a fost ales oraşul Lublin, căci partea mai mare a producţiei polone de hameiu se află pe terenul voievodiei Lublin.

Informaţiunile se pot obţine la Camera de Comerţ şi de Industrie (Izba Przemyslowa i Handlowa) Lublin, ulita Powiatowa No. 5.

x Doctorul **BRENER** *specialist mamos*, boli de femei consultaţii dela 2 până la 4 p. m.

STOMACUL MEREU DERANJAT

In timpul căldurilor alimentele se altereaza uşor producând intoxicări stomacale

Veţi evita aceasta întărind stomacul şi uşurând digestia prin consumul regulat de CACAO KNORR şi FULGII KNORR Aliment substanţial pentru copii, adulţi, sportivi, muncitori manuali, convalescenţi şi diabetici

Observaţi marca

Knorr

Dacă doreşti stomacul gol
Poartă pălărie—Agol

DIN TRECUT

POVESTEA LUI NEGRILICA
FIUL SUFLETESC AL CUCOANEI EUFROSINA NEGRI

(Continuarea din pagina 1-a)

bească, aşa se 'ntrista şi se 'ndurera, frământându-şi astfel mintea.

Istovit şi abătut, Negrilică a părăsit şi el Iaşul. A pornit'o pe jos, ca să simtă durere şi oboseală, ca să sufere, ca să obosească, flămând şi înfrigurat pe drumuri.

Paşii lui îl îndreptau spre biserici, spre o mănăstire, unde să se roage. Căuta singurătate, vroia ca privirea să nu'i întâlnească de aci înainte decât verdeaţă, pădure, părâuri, sate cu oameni buni, lăsând poate pentru totdeauna în urma lui, oraşul cu toţi ai lui.

Şi a plecat, trecând prin sate, pe unde sclipeau în raze de soare câte un turnuleţ de biserică, iar pe câte un vârf de deal, ieşind fum de lemn şi de ciocălăi. A trecut dinaintea atâtor căsuţe scunde, acoperite cu stuf, cu cerdacuri, printre ulicioare strîmte, unde dulăi flămânzi lătrau printre deschizăturile gardurilor prea rădicate ca să nu le poată sări. A dat pe ici, pe colo şi de şatre de lingurari, ai căror danci se luau după oameni, după trăsuri, dându-se peste cap ori jucând tananica, veşnic goi sau cu câte o cămeşuţă zdrenţuită până la genunchi.

In calea lui, a întâlnit, ici şi colo, câte un izvor limpede şi rece care se furişa la vale, colo iazuri sclipind prin fundul văilor, iar pe câte un drumuleţ strâmt, vedea cum ţăranii opreau boii, cu spatele răzămat de jug.

Mergea zile întregi, până 'l răzbea foamea şi atunci se oprea pe undeva, pe la vre'o căsuţă ţărănească şi îmbuca cu o poiată de om flămând brânză sburată, de munte, privind totodată, în asiânţii de soare, strălucirea roşiatecă ce se revărsa pe căsuţele ţărăneşti, pe când, aproape de ânsul, se auzeau mugetele şi talancele cirezilor, cari se 'ntorceau de la păscut.

Aşa a hoinărit Negrilică zile şi nopţi, peste văi şi peste dealuri, când s'a trezit în preajma M-rei Neamţu. Mai mult alergând, el s'a apropiat de chiliile călugărilor, unde să'şi poată odihni mai repede trupul. Intr'o tindă, a dat de un călugăr bătrân, care gusta din mămăligă şi fasole, mâncarea obişnuită călugărească. După ce a primit binecuvântarea bătrânului, istovit a căzut de oboseală, adormind.

Treceau ceasurile şi zilele şi Negrilică mai prinse puţină viaţă. Işi găsise aici locul. Sta ceasuri întregi, pe cerdac, cuprins de vraja fermecătoarelor nopţii de vară, cu licuricii strălucind prin iarbă, cu ţărâitul grierilor, cu verdeaţa bogată care răspândea mirosul ei în răcoarea serii, după arşiţa din timpul zilei. El cuprinde cu ochiul de pe cerdacul casei, întregul şir de dealuri, cari se pierdeau în zări.

Aşa şi'a dus ultimile clipe ale vieţii sale, printre ţărani şi călugări, în sunetul fluerului ciobănesc, stând şi dânsul în jurul focului, auzind cumpăna de fântână scârţâind jalnic şi adormind, în puterea zilei, pe un tăpşan de iarbă verde, umbrit de un nuc bătrân.

Şi, de câte ori se ducea să se 'nchine în biserică, la pomelnicul morţilor, după liturghie, auzea pomenindu-se şi pe adormitul şi robul lui Dumnezeu Ştefan Voevod, fiul lui Alexandru cel Bun... cu tot neamul său cel adormit, înmormântat în biserică. Aici nu's patimi şi vrajbe, şi'a zis, aici nu's fâţârnicii şi clevetiri, a gândit şi locuinţa lui de veci, aici trebue să fie. Voinţa lui Dumnezeu i se împlini, iar Negrilică o primi fără cârtire.

Trudit şi frământat, el visa cu ochii deschişi la dorul inimei sale, la acea copilă pe care o îndrăgise şi o văzuse în casa cucoanei Frosa şi pe care acum, când îşi simţea sfârşitul, o avea mereu înainte-i. Ba i se părea acum că ea se află lângă dânsul, aici în mănăstire. Deschise bine ochii şi nu văzu pe nimeni. Doar sunetul jalnic al clopotelor de a putut să mai audă. Vru să se scoale, dar numai patu. Il cuprinse paralizia şi apoi a adormit pentru totdeauna.

*

Pe un petec de hârtie, el îşi aşternuse cu câte-va zile mai înainte, crâmpeie din viaţa lui amărâtă.

Amintirile lui sînt acoperite de capacul uicriului. Pe acestea el le-a închis în sufletul său. Cu limbă de moarte a lăsat ca pe o cruce de pe mormânt, să i se însemne : „aici odihneşte Negrilică, născut la Iaşi, fiul sufletesc al Domniţei Eufrosina Negri, născută Mavroyani ; născut şi crescut în dragoste curată de părinţi, între ţărani la ţară şi între boeri la castel. Soarele strălucitor a venit şi i-a luminat sufletul curăţit acum şi l'a dus pe razele sale, până în raiul unde se odihnesc cei ce n'au greşit, dar au suferit.

Ingenunchiat, el a primit cea de pe urmă binecuvântare, de la Dumnezeu“.

Astăzi, sub o cruce înegrită de vremi, doarme somnul cel veşnic, sub movilite acoperite de iarbă şi flori, nefericitul Negrilică, aşa cum i-a fost dorinţa, ca să fie mutat, când i-a suna ceasul, la locuinţa de veci, din preajma unei biserici.

Rudolf Suţu

x **D-nii PROFESORI şi ELEVII se abonează la „Opinia“ înainte de a pleca în vacanţă. Abonamentul lunar 50 lei.**

Se angajează noui slujbaşi la căile ferate

Lipsa de personal a fost cauza ultimelor ciocniri şi deraieri

Am relatat în numeroase rânduri că C. F. R.-ul suferă mult din cauza lipsei de personal, din care pricină se înregistrează şi dese accidente de trenuri, ceiace aduce pagube importante Instituţiei c. f. r.

Astfel, în decurs de două săptămâni, s'au produs 6 ciocniri de trenuri şi numeroase deraieri.

Comisiile de anchetă, care au cercetat aceste cazuri, au constatat că există prea puţin personal faţă de abundenţa traficului de mărfuri şi majorarea numărului trenurilor de persoane.

Din această cauză acarii, frânarii şi personalul de trenuri fac serviciu câte 24 ore în şir.

Au fost cazuri când unii acari sau frânari istoviţi dormeau la posturi, iar trenurile mergeau pe linii greşite, sau intrau cu prea mare viteză în staţii, producându-se astfel ciocniri.

O întâmplare a trenului regal la Putna

După cum am relatat, M. S. Regele a făcut recent o vizită la Putna (Bucovina).

Regele a stat o zi la Putna; dar nu s'a găsit personal pentru remorcarea trenului regal.

A trebuit ca acest serviciu să-l facă funcţionarii superiori de mişcare.

In urma acestui caz, d. Einstein, şeful inspecţiei c. f. r. Cernăuţi, a înaintat un raport direcţiei de exploatare din localitate, cerând majorarea personalului inferior de mişcare.

Noui angajamente

La rândul său, d. Emil Niţescu, directorul regionalei c. f. r. Iaşi, avizat şi de d. Bulboacă, şeful mişcării c. f. r. Chişinău, a cerut la centru să se facă noui angajări de personal.

Cererea d-lui Emil Niţescu, care este bine cotat la centru, a găsit ecou!

Astfel direcţia mişcării c.f.r. din Bucureşti a dispus deocamdată ca 25 de acari şi frânari să fie angajaţi la Cernăuţi.

Pentru serviciile de mişcare de pe cuprinsul direcţiei de exploatare c. f. r. Iaşi, direcţia generală a hotărît a se angaja personal în cursul acestei luni.

Astfel vor fi primiţi la c.f.r. câteva sute de şomeri. Vor fi angajaţi întâi acei care au mai făcut serviciu la c.f.r.

Se intenţiona la început transferarea unor soldaţi din regimentul I căi ferate, dar apoi s'a renunţat la această propunere. GR. SPIRU

x În clinicile somităţilor medicale „DALIN" este recunoscut ca cel mai bun antinevralgic. Puternic şi nevătămător. Vindecă: *dureri de cap, nevralgii, junghiuri, gripă, răceli, guturai* etc. Dalin este aprobat de Serv. Sanitar Superior cu No. 39587 din 22 Iunie 1932.
De găsit la toate Farmaciile. 8

Coloniile de vară

pentru elevii ieşeni

Datorită iniţiativei d-lui dr. N. Cădere, medicul şef al municipiului, care din acest punct de vedere urmează exemplul trasat de predecesorul d-sale, d. dr. Th. Bulău, au luat fiinţă anul acesta 3 colonii de vară pentru recrearea elevilor debili şi săraci din şcolile primare ale Iaşului.

Astfel s'a înjghebat o colonie de vară în apropierea Iaşului, la Schitul Tărâţa, unde 50 copii urmează o cură specială de întremare. Rezultatele de până acum sânt cât se poate de satisfăcătoare. Micii colonişti se află într'o stare bună de sănătate şi într'o dispoziţie minunată, câştigînd toţi în greutate.

Prima serie de copii a părăsit ieri colonia iar seria doua a plecat ieri la Schitul Tărăţii, pentru a urma cura.

In afară de coloniştii de lângă Iaşi, au plecat şi două serii de elevi la coloniile de vară ale ministerului sănătăţii, ce funcţionează anul acesta la Şanţuri şi Agigea. Intoarcerea acestora va avea loc la 8 Septembrie. Rep.

PASTA de DINŢI
NIVEA

Beiersdorf & Co. S. A. R.
Braşov

tubul mare numai cu LEI 22.-

deci cu o cheltuială mică aveţi un folos mare. Calitatea Nivea, înseamnă un produs din cel mai bun material şi de cel mai mare efect.
Spumează uşor şi plăcut, delicios aromată şi foarte economică. Aceasta este pasta de dinţi indicată şi pentru Dv.

Se urmăreşte firul altor asasinate

In jurul crimei din Chişinău. -- 22 tineri sânt dispăruţi

Chişinău 17.—Poliţia locală continuă cercetările în legătură cu asasinarea tânărului Tovi Broniştер.

Intrucât în ultimul timp au dispărut aproape 22 de tineri, despre care se crede că au fugit în Rusia, poliţia are bănuieli că toţi aceştia ar fi fost omoraţi în casa lui Ioanitchi, în urma unui ordin dela G. P. U.

Până în prezent cu toate sforţările autorităţilor, arestatul n'a făcut nici o mărturisire, refuzând să vorbească.

Se urmăreşte acum arestarea surorii sale, Saşa Ioanitchi care n'ar fi străină de faptele petrecute în casa fratelui ei.

Deasemenea se urmăreşte descoperirea femeii care aducea corespondenţă mamei lui Broniştер, ca venită de la fiul ei, deşi acesta era de mult ucis.

Cor.

Situaţia tristă a studenţilor evrei

Un apel către populaţia evreească

Din partea „Asociaţiei generale a studenţilor univ. evrei din Iaşi" primim următorul *apel către populaţia evreească din Moldova şi Basarabia*:

„De la război încoace, niciodată situaţia studenţimii evreeşti din centrul universitar Iaşi n'a fost mai tristă, n'a fost mai mizerabilă ca acum.

Lipsiţi de un cămin propriu ne vedem siliţi în fiecare an să ne mutăm dintr'un loc în altul. Numai graţie comunităţii din Iaşi şi activităţei studenţimii în diverse oraşe şi târguri, am reuşit să ne menţinem într'o asociaţie; şi de bine de rău, să avem un cămin închiriat şi o cantină, dând astfel posibilitate studenţimii sărace din toate colţurile Moldovei, Basarabiei şi Bucovinei să continue studiile, pe aceste vremuri de aprigă criză.

Preajma noului an universitar ne găseşte pe drumuri — nici o perspectivă, nici o speranţă că acei care au început studiile le vor putea continua.

Nu avem cămin
Nu avem cantină

Comunitatea evreească din Iaşi nu mai poate face sacrificii băneşti prea mari, iar criza a distrus şi posibilitatea de a strânge fonduri în celelalte oraşe şi târguri cu populaţia evreească.

In această situaţie ne-am văzut siliţi să scoatem un număr de „cărămizi" cu aprobarea Ministerului Muncii, Sănătăţii şi Ocrotirilor sociale, din vânzarea cărora ar putea rezulta un fond, în vederea construirii unui cămin propriu.

Facem un apel călduros la toată populaţia evreească din Moldova şi Basarabia să dea concurs acţiunei noastre şi să primească comisiunile noastre cu braţele deschise.

Populaţia evreească să înţeleagă că e vorba de copiii ei. Credem că populaţia evreească nu va lăsa studenţimea sa pe drumuri şi că o va ajuta efectiv şi prin toate mijloacele.

Cumpăraţi „cărămizile" căminului studenţesc evreesc".

Preşedinte *Carlic Löwensohn*
Secretar *D. Galler*

x **Siropul Iodotanic Dr. Rătianu,** aprobat de Consiliul Sanitar Superior, se recomandă cu mare succes copiilor lymfatici, anemici, scrofuloşi şi rachitici pentru purificarea şi regenerarea sângelui. Nu produce jodism. Depozit Farmacia Dr. Rătianu, Iaşi, Cuza Vodă 48.

Atacul unor bandiţi

la o fabrică din localitate

Paznicul în luptă cu hoţii

Un atac banditesc îndrăzneţ s'a comis astă noapte în cartierul Socola.

Pe la ora 1, în timp ce locuitorii dormeau, paznicul fabricii de oţet a d-lui S. Rand din str. Socola 34 a fost trezit din somn de sgomotul provocat de doi spărgători, care cu ajutorul unor unelte, au spart gardul ce înconjoară fabrica, pătrunzând în curte.

Fără a-şi pierde cumpătul paznicul a ieşit în întâmpinarea celor doi răufăcători, care însă au tăbărât asupra portarului, strângându-l de ceafă şi ameninţându-l cu gâtuirea, dacă nu le va deschide magaziile, unde se află depuse mărfurile, spre a le transporta chiar cu vehiculul fabricii.

Văzându-se în pericol şi neputând ţine piept celor doi agresori, paznicul s'a prefăcut că se duce să le deschidă depozitul, dar apoi fiind liber, a ieşit în stradă, dând alarmă. Speriaţi, hoţii au luat-o la fugă şi n'au mai putut fi prinşi.

Astăzi dimineaţă d. Raud s'a prezentat la poliţie, cerând să se facă cercetări pentru descoperirea bandiţilor.

*

Un alt atac s'a înregistrat la d. Gh. Nădejde din str. Manolescu 4.

In curte s'au introdus în miezul nopţii, patru hoţi, care fiind însă simţiţi, au dispărut fără urme. *Rep.*

O familie din Chişinău

maltratată şi jefuită

Chişinău 17.—Un îndrăzneţ atac banditesc s'a înregistrat noaptea trecută în localitate.

Trei bandiţi mascaţi şi înarmaţi au pătruns în casa restauratorului Zimbler din centrul oraşului, unde au maltratat întreaga familie. Apoi au dispărut, luând cu dânşii o importantă sumă de bani şi diferite obiecte.

S'a ordonat cercetări.

Cor.

Un club hitlerist

descoperit la Chişinău

Chişinău 17.— In urma unui denunţ autorităţile locale au făcut o descindere într'o casă situată la marginea oraşului, unde se spunea că este un club hitlerist.

A fost confiscat un bogat material compromiţător.

S'a stabilit că organizaţia se află sub conducerea unui fost perceptor din Tighina, anume Dumitru Balan. Acesta instiga populaţia împotriva evreilor.

Din ordinul parchetului Balan a fost arestat. *Cor.*

Staţiunea Meteorologică Agricolă Copou-Iaşi

Buletin Meteorologic

din 17 August 1933

Temperatura aerului la 8 ore dim. în Co 18.5 grade,
Temperatura minimă absolută în cursul nopţii 15.0 grade.
Temperatura maximă absolută a zilei precedente 23.0 grade.
Presiunea atmosferică la 8 ore dim. în milimetri 763 grade.
Prevederi de timp.— Presiunea atmosferică staţionară se va menţine vântul de Sud cu temperatura în creştere.

Şeful Staţiunei, *I. TITU*

x **A fi frumoasă şi atrăgătoare** este problema ce rezolvă Crema Miraculoasă. Această cremă distruge petele de pe obraz, albeşte şi catifelează pielea dându-i un parfum delicios. Depozit Farmacia Dr. Rătianu, str. Cuza Vodă 48. Cereţi ambalajul original. Marcă depusă.

Expoziţia de mărfuri

dela Bălţi

Astăzi dimineaţă au sosit în localitate d-nii I. Corciova, prefectul judeţului Bălţi şi L. Ghik, prim-ajutor de primar în acel oraş şi au luat contact cu domnul N. Gheorghiadi, directorul general al „Creditului Urban" şi preşedintele A. C. I.-ului, rugându-l să intervie prin asociaţie, ca industriaşii şi comercianţii ieşeni să sprijine expoziţia organizată la Bălţi pentru 8 Septembrie.

Expoziţia este sub preşidenţia d-lui prefect Corciova, în comitetul de onoare se compune din episcopul Visarion Puiu, ministru Halipa şi subsecretar de stat Crihan.

Expoziţia este sub patronajul M. S. Regelui, care a promis că va lua parte la inaugurarea dela 8 Septembre. Durata e până la 28 Septembre.

Comercianţii se bucură de o reducere de 50 la sută pe căile ferate şi la cumpărături.

*

Cu acest prilej, A. C. I. din Iaşi face apel la toţi comercianţii şi industriaşii din localitate să expue mărfuri şi roagă populaţia să ia parte la expoziţia de la Bălţi.

C. VI.

D-na şi Dl. Siegmund Zecler
din Botoşani
anunţă naşterea primului lor fiu
ELIAZAR
Ceremonia rituală are loc Sîmbătă 19 c. ora 12 la Maternitatea Israelită Iaşi.
Aceasta ţine loc oricărei alte înştiinţări.

Ştiri poliţieneşti

Patru tineri suspecţi

arestaţi în Soco a

Agenţi poliţieneşti, făcând astă noapte revizia postului Socola, au găsit în apropierea fabricei de pânză, patru tineri necunoscuţi.

Ei au fost trimişi la comisia II-a, unde s'a stabilit că se numesc: C. Pavel din str. Iarmaroc 88, Const. Marincu din str. Arapu 61, H. Grünberg şi M. Gloter din Răşcani (Bălţi). Asupra acestora din urmă s'au găsit câteva pachete de cravate, batiste şi ciorapi.

Se fac cercetări, pentru a se stabili proveniencţa mărfurilor găsite asupra celor doi tineri din jud. Bălţi.

Isprava unor hoţi.— Căruţaşul Harabagiu Moraru din târgul Săveni (Dorohoi), a reclamat poliţiei că rămânând peste noapte la hanul Ştefăneşti şi lăsând în curte cotiugarul cu mărfuri în care avea baloturi de manufactură răufăcători au desfăcut sacii, furând stofele.

Ameninţare cu moartea. — D-na Natalia Munteanu din str. Moara de Vânt nr. 2 a introdus o plângere la poliţie împotriva ginerelui ei, Neculai Petreanu din strada Vladimirescu 6. Reclamanta susţine că acesta a intrat astă noapte cu forţa în casa ei, ameninţând-o cu moartea.

S'a dispus facerea unei anchete.

Furturi — D-lui T. Nastase din str. Săvescu 30, în piaţa halei i s'a furat un ceas preţios.

— A fost înaintat poliţiei Const. Corduneanu din Bulev. Ferdinand 29, învinuit de furt.

Rep.

LA MERCERIE Gulerăşe, Cordone, Cravate, Ciorapi. Corso Darling, Iris, Adesso, zilnic noutăţi, preţuri eftine.

DE VANZARE ocazional cărămidă veche, tâmplărie etc. str. Buna Vestire 6/12.

COMPTABIL AUTORIZAT ţine registre comerciale în condiţiuni avantajoase pentru d-nii comercianţi eventual primeşte post jumătate zi a se adresa la ziar sub P.

PREPAR elevi de curs primar şi secundar. Condiţiuni avantajoase. A se adresa la ziar sub D. D.

Pentru instalatorii de apă
Stearină pură, se găseşte la
Fabrica de luminări
IOAN N. HARAGA
str. Sf. Lazăr No. 18

INŞTIINŢARE

Se aduce la cunoştinţa celor interesaţi că: Şcoala de Meserii „V-le Mălinescu" din Iaşi str. Lascar Catargiu No. 23, având nevoie de 15 vagoane lemne de foc esenţă tare pentru iarna anului 1933—1934, va ţine licitaţie publică, conform Legei Contabilităţei, în ziua de 21 August Luni la orele 10 a.m. în cancelaria şcoalei.

Condiţiunile de furnizare şi caetul de sarcini se pot vedea în fiecare zi la cancelaria şcoalei între orele 9—12 a. m. unde se primesc şi ofertele însoţite de garanţia legală. Direcţiunea

x Publicaţiuni pentru „Monitorul Oficial" se primesc la ad-ţia ziarului „Opinia".

Participaţi la splendida călătorie

Insulele Atlantice

efectuată cu luxosul vapor „Oceana", care va avea loc dela 9 Septembrie până la 5 Octombrie.

Ruta: Bucureşti, Hamburg, Boulogne, Insula Wight, Biaritz, Vigo, Lisabona, Tanger, Las, Palmas, Santa Cruz de Tenerife, Santa Cruz de la Palma, Funchal, Ponta Delgada, Insula Wight, Hamburg, Bucureşti.

Prospecte şi informaţiuni cereţi la Biroul de voiaj: HAMBURG-AMERIKA LINIE, Iaşi str. Lăpuşneanu 37

CORONA
Fabrică de lacuri, vopsele şi produse chimice
W. GROSCH, Bucureşti

Roagă pe consumatorii de CEARĂ DE PARCHETE să solicite insistent marca „Coroana observând bine să nu li se servească alte mărci, care imită ambalajul nostru original introdusă de peste 25 ani pe piaţă.

Observaţi deci bine la ori ce cumpărătură marca „Coroana"

Băile Vatra Dornei

Altitudinea 806 m.
Sezon 1 Iunie—30 Septembrie

Băi de acid carbonic natural—Nămoluri balsamice şi răşinoase Institute de Hidro şi mecano-terapie modernă—Băi solare—Plaje—Distracţii—Excursiuni în împrejurimea pitorească—Muzică militară.— Preţuri reduse. Prospecte şi informaţiuni prin

Comisia balneară Vatra Dornei

Lei 400 cumpăraţi un aparat otogfrafic KODAK X161, cu care obţineţi în rezultate surprinzătoare. Fotografiaţi imediat fără a greşi după primile explicaţii cari se dau fără nici o plată.

La Fotograful Curţii Regale

Z. Weiss Piaţa Unirei

AMERICA

ŢARA TUTUROR POSIBILITĂŢILOR VA INVITA LA

Expoziţia Internaţională din Chicago

cu vojajul Hapag care va avea loc dela 18 Sept. până la 23 Oct. 1933

Această expoziţie grandioasă întrece tot ce a existat până acuma. Denumirea „A century of progress—un secol de progres—este leitmotivul acestei expoziţii şi precizează intenţiunile organizatorilor In Chicago—unde s'a dat un nou curs unui fluviu, unde s'au clădit cei dintâi sgârie nori, unde invenţiunile în domeniul ştiinţific şi technic s'au pus în serviciul omenirei, există toate condiţiunile necesare creierei unei foarte impresionante capo de opere a culturei

Prospecte şi informaţiuni cereţi la Biroul de voiaj HAMBURG-AMERIKA LINIE S. A. R.
Repr. IAŞI: strada Lăpuşneanu No. 40.

LUCRARI DE REFACERE
LA POLIŢIA IEŞANA

Renovarea clădirii. — Concentrarea serviciilor

Am relatat că la poliţia ieşană au început diferite lucrări de amenajare a clădirii chesturii.

Curtea poliţiei a fost divizată în două părţi, dintre care prima cea din faţă, a fost prefăcută într'o grădină cu straturi de flori şi având în mijloc un havuz cu apă stropitoare.

In partea a doua a curţii au fost instalate biurourile siguranţei, şcoala şi corpul gardienilor publici, camera telefonică şi magazile.

Unele din aceste construcţii au fost renovate şi înzestrate cu confortul necesar, cum este deplină biuroul de siguranţă, care dispune de patru cancelarii, căpătând astfel o extindere deosebită.

Eri dimineaţă d. prof. Pavlescu, chestorul Iaşului, a plecat la Bucureşti, pentru a se prezenta la ministerul de interne, în scopul acordării de fonduri pentru transformarea complectă a imobilului chesturii.

Dacă se vor obţine banii necesari, se va proceda în primul rând la schimbarea faţadei actuale a poliţiei printr'o radicală reparare a zidurilor, aflate astăzi într'o stare deplorabilă. Apoi se va face renovarea biroului judiciar, care are nevoie de mai multe camere, pentru a putea funcţiona cum trebue.

D. chestor Pavlescu proectează şi dărămarea unor construcţii vechi din curtea prefecturii de poliţie, pentru ca în locul lor să se zidească apartamentele necesare diferitelor servicii, cum este de pildă biuroul circulaţiei, care funcţionează actualmente laolaltă cu alte servicii, etc.

De rezultatul favorabil al intervenţiilor pe care le face în prezent la forurile centrale din Bucureşti, depinde dacă mobilul vechiu al chesturii de azi va fi renovat într'o clădire, care să corespundă necesităţilor actuale, ce impun concentrarea tuturor serviciilor şi biurourilor poliţieneşti, într'o singură clădire. *Nst.*

ULTIMA ORĂ

SUSPENDAREA CUPONULUI
E O TĂLHĂRIE!

Regele şi situaţia politică. — Interesante declaraţii ale d-lui Iorga

Bucureşti 17.—D. N. Iorga a făcut ziariştilor din „Curentul", la Vălenii-de-Munte, următoarele declaraţii interesante:

—„**Suspendarea plăţii cuponului în devize cred că e o tălhărie.**

Nu-i vorba de banii băncherilor, ci de ai atâtor oameni săraci cari s'au încrezut în onoarea României. Ştiu că şi alţii au făcut aşa, dar a fi ultimul dintre pungaşi nu e o cinste pentru România. A înşela pe streini, ca să hrănim mai departe păduchii birocraţiei şi cluburilor, e o ruşine".

Nu mai avem politică

In ce priveşte situaţia politică internă, d. Iorga a declarat:

D. N. Iorga

—„*Totul atîrnă de orice voinţă şi chiar de orice capriciu al Regelui. Nu mai avem oameni politici, ci numai cerşetori de putere. Dacă n'avem oameni politici, nu mai avem nici o politică*".

Situaţia economică

Despre situaţia economică d. Iorga a spus:

— „Situaţia economică în domeniul producţiei e excelentă. Dar valorificarea ei e deplorabilă. Statul este zăpăcit de teorii economice".

*

Despre procesul Seletzki,— d. Iorga s'a pronunţat astfel:

— „Procesul nu e al lui Seletzki în faţa justiţiei, ci al martorilor în faţa conştiinţei publice".

Aceste declaraţii ale d-lui Iorga sînt comentate în toate cercurile.

Tratativele României cu creditorii streini

După suspendarea plăţii cuponului în devize. — Guvernul speră noui avantaje

Bucureşti 17. — Suspendarea transferului n'a fost luată ca o măsură premergătoare suspendării totale a cuponului, ci numai ca o măsură pentru asigurarea stabilizării leului.

Dispoziţia s'a produs tocmai ca să nu se suspende plata cuponului. Ceva mai mult; cercurile ministerului de finanţe speră că tratativele cu creditorii străini vor permite plata normală a cuponului.

In acest scop o delegaţie formată din d-nii Zăuceanu, Tutuc şi St. Stănescu va pleca săptămâna viitoare la Paris, pentru a trata şi a obţine înlesniri dela creditorii externi.

România va cere creditorilor cote suplimentare de import pentru produsele noastre, în care scop s'ar face convenţii speciale cu fiecare stat în parte. Surplusul de devize care ar intra în ţară prin suplimentul de cote, ar putea garanta plata cuponului în devize.

Totodată se va mai cere o reducere a dobînzilor şi o nouă eşalonare a datoriilor pe un termen mai lung.

*

Paris 17. — Suspendarea transferului în Romînia a dat loc la aspre critici. La Paris se afirmă că creditul Romîniei va fi greu prejudiciat. Hotărîrea suspendării e considerată ca o mare decepţie.

*

Bucureşti 17.—Măsura suspendării transferului a impresionat mult Bursa din Bucureşti.

Imprumutul stabilizării a înregistrat scăderi, cursurile fiind inferioare celor de Marţi.

VOEVODUL MIHAI
E BOLNAV DE POJAR
ŞI SUVERANUL UŞOR SUFERIND

Bucureşti 17. — In ce priveşte boala suveranului, se dau următoarele precizări:

Regele a contractat o uşoară răceală, la serbările navale dela Constanţa, în timpul botezului vasului „Suceava". Seara suveranul n'a mai putut lua parte nici la banchet, nici la inaugurarea sanatorului invalizilor dela Eforie.

Imediat regele a plecat la Sinaia.

*

Voevodul Mihai, tot la Constanţa, s'a îmolnăvit de pojar şi a fost îndată transportat la Sinaia.

Buletinul medical precizează: „Marele Voevod Mihai suferă de rugeolă (pojar) în formă foarte uşoară, cu manifestarea obişnuită de faringo-trahită. Temperatura 37,04".

Astăzi are loc o consfătuire liberală

Se aşteaptă rezultatul cu deosebit interes

Bucureşti 17. — Ultimele declaraţiunii făcute de d-nii de utaţi Victor Iamandi şi Petre Gheaţă sînt mult comentate în cercurile liberale.

D. dr. Angelescu, sesizat de aceste declaraţiuni, e hotărât să ceară lămuriri.

Astăzi are loc o consfătuire a fruntaşilor liberali la Bucureşti. In acest scop d. Duca şi-a anunţat sosirea în Capitală.

Acestei consfătuiri i se atribuie o extremă importanţă, rezultatul fiind aşteptat cu un deosebit interes. Va participa şi d. Dinu Brătianu, care şi-a amânat plecarea în străinătate.

Totuş nu se ştie, dacă se va lua o hotărâre definitivă. Se crede că limpezirea situaţiei se va produce abea în şedinţa delegaţiei permanente a partidului, ce va avea loc la începutul lui Septembre.

Situaţie gravă
în Irlanda

Paris 17. — In Irlanda s'a proclamat starea de asediu. Poliţia a primit puteri excepţionale, făcând percheziţii fără autorizaţiuni speciale.

Calitatea de membru în partidele interzise a fost decretată crimă contra statului.

Tribunalele militare au fost repuse în funcţiune, S'au făcut peste 100 arestări şi multe confiscări de arme.

Un rămăşag cu oţet

Păţania unui tânăr ieşan

Un caz tragi-comic s'a înregistrat azi în localitate.

Tânărul Hascal Mosievici, din str. Lucreţia 19 a pus rămăşag cu mai mulţi prieteni, că e în stare a bea jumătate litru oţet concentrat.

Mai mult însă de două pahare n'a putut bea, căci a fost cuprins de cumplite dureri stomacale. Imediat a fost transportat la spitalul Israelit, unde d. drd. Rossman, i-a dat îngrijirile necesare.

x Coşuri, pete, pistrui, riduri dispar după întrebuinţarea unui flacon de **Cremă de Lăcrămioare de noapte. Depozit: Farmacia Dr. D. Beceanu, Piaţa Halei Iaşi.** 15

O moarte nelămurită
Intre sinucidere şi crimă

Orhei 17.— Acum câteva luni a fost găsit spânzurat de un copac într'o pădure săteanul Bordeianu din comuna Sircova.

Se crede că acesta s'a sinucis şi s'a autorizat înmormântarea lui. Zilele acestea parchetul a primit însă un denunţ din partea soţiei mortului, care arată că Bordeianu ar fi fost arestat de jandarmi, fiind bănuit de furt.

In timpul cercetărilor, jandarmii l-ar fi bătut până l-au omorât şi apoi spre a masca crima, l-au spânzurat de copac.

Parchetul a ordonat deshumarea cadavrului şi facerea autopsiei, pentru a se stabili dacă denunţul e întemeiat. cor.

x **Incendiu la Bacău.**— Eri noaptea, un puternic incendiu a izbucnit la Bacău, la locuinţa d-lui inginer Cojan, din str. general Prezan No. 12.

Clădirea a fost în parte mistuită de flăcări.

Casa era asigurată pentru suma de două milioane lei.

x Astă seară are loc la Strandul Iaşilor, o frumoasă serbare dată în folosul şcoalei primare „Junimea No. 2". Se pregătesc diverse surprize.

x **Laboratorul de analize** Dr. Beceanu Piaţa Halei execută în cele mai perfecte condiţiuni, **analize complecte de urină.** La cerere se pun la dispoziţie vase speciale de colectat urina. 1

INFORMAŢIUNI

x *Starea sanitară* a Iaşului este mulţumitoare. In cursul ultimelor zile nu s'a mai declarat nici un caz de boală epidemică.

x In zilele de 19 şi 20 cr. vor avea loc în grădina Copou mari serbări organizate de muzica Reg. 13 D.

Fanfara şi orchestra vor concerta dela ora 9—12 a. m. şi dela ora 16 p. m. Diverse distracţii. Ruletă, bătaie de ilori, etc. Intrarea liberă

x Parchetul a emis rechizitor pentru abuz de încredere împotriva d-lui Şloim Grünberg din şoseaua Arcu 24, în urma reclamaţiei d-lui Gh. Stanislav din bul. Ferdinand 13.

x O agresiune criminală s'a înregistrat în comuna Bogdăneşti—Iaşi.

In urma unei certe, tinerii E. Gh. Ivan şi Gh. Butnaru au aplicat mai multe lovituri de topor lui Ion D. Barbu, care după câteva zile, a încetat din viaţă.

Se fac cercetări.

x TEATRALE.— La Pomul Verde se repetă zilnic piesa „Unchiul Moses", una din cele mai bune lucrări de Schalom Asch.

Da a spectacolului se va anunţa la timp.

x A fost internat la spitalul Israelit copilul Iancu Bercovici, din str. Smârdan 4, rănit grav la cap, de o piatră aruncată de un prieten al său.

x Articole de Strand, asortiment mare şi eftin la „Elefant" str. Cuza-Vodă 62.

x Părinţi, îngrijiţi-vă copii slăbiţi şi anemiaţi de activitatea intelectuală a şcoalei dându-le **Siropul Iodoferat cu fosfor Werner** specific contra anemiei, scrofulozei şi mai ales a rachitismului. Aprobat de consiliul sanitar superior. Preparatul Farmaciei Werner-Iaşi.

x **Dr. Gancevici** *consultă Boale de piept. Luni, Mercuri, Vineri orele 1—4 str. Cismăriei 21.*

Tratamente de
Slăbire şi îngrăşare
Dr. A. HOFFMANN
strada George Enescu 2

x **Înainte de a pleca la băi sau la ţară, nu uitaţi să vă abonaţi la „Opinia". Abonament lunar 50 lei.**

ORA 3

Confiscări de averi în Austria
Noui măsuri pentru combaterea extremismului

Viena 17.—Consiliul de miniştri a dat o ordonanţă, prin care se prevede că oricine participă în străinătate la acte contra statului austriac, va pierde cetăţenia şi va fi supus la confiscarea averii.

O altă ordonanţă anunţă confiscarea bunurilor partidelor politice interzise în Austria. Se ştie că partidele interzise sînt cel comunist şi cel hitlerist.

Muncitorii ceferişti din Cluj
protestează contra procesului Griviţa

Cluj 17.— Muncitorii ceferişti au ţinut o întrunire de protestare contra felului cum se desfăşoară procesul ceferiştilor dela Griviţa.

Printre altele s'a cerut şi eliberarea unor colegi arestaţi.

In acest sens s'a expediat o telegramă ministerului de justiţie.

In timpul întrunirei a intervenit poliţia şi a operat cinci arestări.

*

Bucureşti 17. — Azi dimineaţă a continuat procesul muncitorilor dela Griviţa.

Preşedintele, constatând că unii acuzaţi puşi în libertate nu vin la proces, i-a declarat arestaţi până la pronunţarea verdictului.

Apoi au vorbit doi avocaţi în apărare.

Intrevedere Duca-Dinu Brăteanu

Bucureşti 17.— Dl. Duca a sosit azi dimineaţă în Capitală. Consfătuirea liberală nu s'a putut ţine, deoarece majoritatea membrilor sînt plecaţi din Bucureşti.

D. Duca a avut însă o lungă întrevedere cu d. Dinu Brăteanu, care pleacă la Kissingen.

Direcţia partidului va da un comunicat în chestia suspendării cuponului.

Se afirmă că va fi un comunicat drastic.

Atac la un magazin din Bucureşti
Hoţul înjunghie pe un vânzător

Buc. 17.— Un hoţ îndrăzneţ, prin spargerea unui geam s'a introdus azi dimineaţă în magazinul Diaconescu, din strada Olimp, 35.

Spărgătorul s'a luat la luptă cu un vânzător şi l-a înjunghiat cu un cuţit. Victima dând alarma, hoţul a dispărut fără urmă.

DIVERSE

— Azi dimineaţă s'a introdus recursul lui Seletzki.

Recursul se va judeca după vacanţă, adică după 15 Septembrie.

— La Arad a avut loc duelul între d. inspector adtiv Romulus Bejan şi d. cpt. Alexandru Dumitrescu. Duelul a fost urmarea unei bătăi în stradă.

S'au schimbat două gloanţe fără rezultat.

Adversarii nu s'au împăcat pe teren.

— Din New-York se anunţă că aviatorul italian Depinedo care urma să plece peste Atlantic, pentru a bate recordul de distanţă, şi-a amânat zborul, din cauza că i s'au furat instrumentele de bord.

Drame şi accidente

Moartea unui profesor

Budapesta 17. — La jamboreea din Gödöllö sosise şi profesorul romîn Ion Conţiu din Satu-Mare, în etate de 42 ani.

Bolnav de stomac, el a căpătat o peritonită. Imediat a fost transportat la o clinică din Budapesta şi supus unei operaţiuni. Dar pacientul n'a putut rezista, sucombând în spital.

*

Cluj 17 — Un grav accident de automobil s'a produs pe şoseaua Cluj-Hunedioara. Un automobil condus de d. Gh. Popovici s'a prăvălit într'o prăpastie lângă Căpuşul-Mare.

D. Popovici a fost ucis, iar alte două persoane grav rănite.

*

Cluj 17. — In jurul dramei dela Cluj s'au stabilit următoarele:

D-na Elisabeta Kun, fiind părăsită de soţul ei, şi-a otrăvit copila de 9 ani cu acid ceanhidric şi apoi s'a sinucis, luând o cantitate din aceiaş otravă.

Mama şi fata au încetat din viaţă.

x LA CERNĂUŢI se găseşte zilnic ziarul „Opinia" la chioşcul din Piaţa Unirei (halta tramvaiului) precum şi la debitele principale din oraş.

Seletzki a fost depus la Jilava
Cum a judecat consiliul de război din Bucureşti

Bucureşti 17.—Consiliul de război din Bucureşti, la întrebarea dacă Seletzki e culpabil de rupere de sigilii la locuinţa sa, a răspuns NU cu unanimitate.

La întrebarea dacă Seletzki e vinovat de rupere de sigilii la biroul inginerilor, consiliul a răspuns DA cu trei voturi şi NU cu două voturi.

La întrebarea dacă Seletzki merită circumstanţe atenuante, au fost trei voturi pentru şi două contra.

La întrebarea dacă faptul s'a comis subt stare de asediu, consiliul a răspuns afirmativ în unanimitate.

La întrebarea dacă Seletzki e culpabil de deţinere de documente militare, consiliul a răspuns *DA* cu trei voturi şi *NU* cu două voturi.

La întrebarea dacă faptul s'a întâmplat subt starea de asediu, consiliul a răspuns afirmativ în unanimitate.

La întrebarea dacă Seletzki merită circumstanţe atenuante, consiliul a răspuns *DA* cu trei voturi şi *NU* cu două voturi.

In urma acestor răspunsuri, consiliul a condamnat pe Bruno Seletzki la cinci ani închisoare.

Seletzki a fost depus imediat la Jilava. Apărarea a făcut recurs la consiliul de revizie.

Un dumping al Japoniei
contra Angliei

Tokio 17 — Guvernul japonez pregăteşte un mare război comercial contra Angliei. E vorba de o luptă în genul dumpingului sovietic.

Japonia a luat această hotărîre, pentrucă Anglia împiedică importul mărfurilor japoneze în Marea Britanie şi dominioane.

Conferinţa grâului

Londra 17 —La 21 August se redeschide conferinţa grâului. Vor participa 31 ţări, continuându-se oarecum în felul acesta conferinţa economică mondială.

Se urmăreşte încheierea unei convenţii între statele producătoare şi consumătoare de grâu.

*

Haga 17.— Guvernul olandez, pentru a sprijini agricultura, a introdus monopolului grâului şi a mărit taxele de import.

INFORMAŢIUNI

x Sezonul fiind avansat articolele de vară se vînd cu mari reduceri de preţuri la mag. „EDUARD".

DOCTOR
SOLO SCHREIFEL
BOLI INTERNE, PIELE, VENERICE, SIFILIS
Raze Ultraviolete, Diathermie, Analize de singe
Consultaţii şi tratamente zilnic între 8-11 şi 2-9 seara
Strada Anastasie Panu 70
(vis-a-vis de Palatul Ad-tiv)

Prefectura jud. Iaşi
PUBLICAŢIE
No. 12947 din 31 Iulie 1933

Se aduce la cunoştinţa celor interesaţi că în ziua de 18 August 1933 se va ţine în localul Prefecturei de judeţ, situată în str. Palat Iaşi, licitaţiune publică pentru aprovizionarea a 195 m. cub piatră spartă pe şos. vecinală Banu-Dumeşti km. 2—3.

Licitaţia se va ţine în conformitate cu art. 88—110 inclusiv din legea Contabilităţii publice, Regulamentul O. C. L. şi normele publicate în Monitorul Oficial Nr. 127 din 4 Iunie 1931.

Toate persoanele care vor lua parte la licitaţii vor depune pe lângă ofertă şi o garanţie de 5 la sută din valoarea furniturei oferite iar oferta se va face numai în conformitate cu caetul de sarcini care pot fi văzute în fiecare zi dela ora 11—12 a. m. în localul Prefecturei din strada Palat.

„Junimea în anecdotă"

Sub titlul acesta, colegul nostru dl. *C. Săteanu* prepară o lucrare evocativă şi istoriografică în care va prezenta în anecdote vesele sau triste pe „primul junimist" *Costache Negruzzi, V. Alecsandri*, apoi pe întemeietorii „Junimei" *Maiorescu, Carp, Th. Rosetti, V. Pogor* şi *Jak Negruzzi*, pe scriitorii luceferi ai cenaclului: *Eminescu* şi *Creangă*; pe *Haşdău* şi *Gheorghe Mârzescu* ca adversari, şi pe *N. Gane, A. Naum, Samson Bodnărescu, V. Ianov*, „cantonetistul"; pe *Al. Lambrior, V. Burlă* şi *Pavel Paicu*; *Grigore H. Sufu* (Galicul) pe *St. S. Virgolici* (spaniolul) pe *I. P. Florentin* nuvelistul istoria, pe *N. Culianu* şi *M. Melik* etc. etc. Volumul va fi ilustrat cu portretele (sau caricaturile) junimiştilor. Toţi admiratorii faimosului cenaclu (care a făcut şi continuă a face epocă), cari deţin *amintiri autentice* scrisori, fotografii, etc. şi doresc ca ele să nu rămâe necunoscute, sunt rugaţi a le comunica d-lui *C. Săteanu* la Iaşi (str. I. C. Brătianu 12).

Cîntecul de totdeauna şi de niciodată
de Guido da Verona
Editura „CUGETAREA"
280 pagini. Preţul 55 lei
de vânzare la toate chioşcurile, debite şi la S. Peretz-Iaşi tr. Unirei.

Germania vrea să anexeze Elveţia
Austria nu va fi niciodată hitleristă!

Zürich 17 —„Neue Züricher Zeitung" publică ştirea că Hitler urmăreşte să anexeze Elveţia la Germania. In acest scop sute de misionari hitlerişti colindă Elveţia şi prezintă Germania ca un fel de patrie-mumă.

Ziarul aminteşte că şi la 1848, curentul pan-germanist a manifestat aceiaş intenţie. Acum Hitler reînvie vechea dorinţa.

Presa elveţiană cere să înceteze această propagandă, pentru ca Elveţia să nu fie nevoită a lua măsuri drastice.

Austria nu va fi hitleristă

Viena 17.— Ministrul siguranţei austriace a ţinut ieri un important discurs. In esenţă a declarat următoarele:

Guvernul Dolffuss a reuşit să menţie valuta stabilă şi să dea de lucru la 20.000 şomeri. Deşi s'a închis graniţa spre Germania, totuş turismul s'a desvoltat frumos. Numărul turiştilor din Franţa, Olanda şi Anglia s'a dublat.

Apoi ministrul siguranţei a spus răspicat:

— „**Niciodată Austria nu va fi hitleristă. In zădar sînt toate zvârcolirile lui Hitler, căci noi putem garanta menţinerea regimului actual. N'avem lagăre pentru pescuitorii în apă tulbure, dar dăm imediat paşaport celor ce cred că e mai bine în altă parte.**

O nouă mare excursie la
P R A G A
organizată de Wagons-Lits // Cook
Căile Ferate Romîne şi Căile Ferate Cehoslovace
9 ZILE de la 26 August—3 Septembrie
Plecarea din Bucureşti spre Tatra—Praga—Pilzen—Marienbad—Karlsbad, înapoierea prin Budapesta
Informaţiuni, prospecte şi înscrierile la:
AGENŢIA WAGONS-LITS Iaşi
Numai până la 20 cr.

ANUL XXIX No. 7896

ABONAMENTE

ATELIERELE TIPOGRAFICE
IAŞI. — STR. LĂPUŞNEANU 37

2 (doi) lei exemplarul

SAMBATA 19 AUGUST 1933

BIBLIOTECA UNIVERSITĂŢII

Biblioteca Universităţii Loco

OPINIA

ZIAR POLITIC COTIDIAN

OPINIA
BON DE PREMII
No. 37
Bani, Biciclete, Imbrăcăminte.
Detaşaţi seria complectă.

ACTUALITĂŢI POLITICE

Pe marginea procesului Seletzki

O ameninţare... postumă

Desigur, sentinţa consiliului de război din Bucureşti în procesul Seletzki nu se pretează la discuţii şi comentarii. Justiţia l-a găsit vinovat pe Seletzki şi l-a pedepsit cum şi cât a crezut că e necesar.

Sânt totuş unii care încearcă să descopere o nepotrivire de apreciere. Se ştie că generalii, martori în proces, au declarat că actele procurate de Seletzki nu conţineau secrete de stat. In schimb tribunalul militar a găsit, dimpotrivă, că documentele deţinute nu trebuiau să ajungă în mâna unui particular şi în consecinţă a aplicat pedeapsa din lege.

Faptul ar putea fi interpretat ca o chestiune de apreciere. Oamenii, deşi de aceiaş specialitate, pot avea păreri deosebite. Pentru unii un fapt poate fi un secret, iar pentru alţii nu. In chestiunea secretelor de stat, între militarii superiori versaţi, se poate oare înregistra o divergenţă similară? Dacă se admite posibilitatea, atunci ea explică deplin contrazicerea de păreri în cazul documentelor.

Dar procesul Seletzki mai furnizează o constatare curioasă. In momentul când rezultatul devenise cam îndoelnic, dar mai ales acum după condamnare, apărarea ameninţă că va trage cortina de pe această afacere şi va desvălui toate dedesupturile.

Se precizează că Seletzki şi „Skoda" posedă fotografii, plăci de gramofon şi chiar filme, care ar constitui dovezi zdrobitoare împotriva unor personalităţi sus-puse, ce ar fi amestecate în această combinaţie grasă.

Procedeul e destul de ciudat. Dacă s'a ajuns la condamnare, se ameninţă cu desvăluiri de taine neplăcute, în proporţii de scandal imens. Dacă însă s'ar fi obţinut achitarea, atunci toate potlogăriile (dacă există) ar fi rămas înmormântate în tăcere.

Metoda se caracterizează prin ea însăş.

Banii săracilor

D. N. Iorga a făcut următoarea declaraţie:

„Suspendarea plăţii cuponului cred că e o tâlhărie. Nu-i vorba de banii bancherilor, ci de ai atâtor oameni săraci, care s'au încrezut în onoarea României".

Ne amintim însă că d. Iorga, în vremea când a fost prim-ministru, a primit o delegaţie de pensionari, care-şi cereau drepturile. Erau şi ei oameni săraci şi s'au încrezut şi ei în aceiaş onoare. Atunci însă d. Iorga nu le-a spus că a nu plăti e o tâlhărie, ci le-a recomandat să se... arunce în Mare!

Ah, opoziţia cum îi schimbă pe oameni!...

Int.

O scenă din Havana, în toiul revoluţiei. Poliţiştii, desubt parapete, trag în răsculaţi.

In timpul revoluţiei

ŞI AVERESCANII se pregătesc de guvernare

Mareşalul Averescu nu crede posibilă întregirea partidului liberal

Am relatat acum câteva zile comunicarea făcută de d. Petre Pogonat membrilor organizaţiei locale ai partidului poporului, cu privire la reorganizarea şi întărirea sectoarelor din oraş şi judeţ.

D. N. Petrea, vice-preşedintele organizaţiei şi şeful politic al judeţului, c'a şi pus pe lucru, convocând pe toţi şefii de sectoare, pentru a le da îndrumări în vederea activităţii pe care o vor desfăşura.

*

Se pare însă că măsura de reorganizare a averescanilor, nu ar avea un caracter strict local.

Un fruntaş al Clubului central din Bucureşti, în trecere prin localitate, ne informează că măsura aceasta este generală, în urma unui ordin primit de toţi şefii de organizaţii din partea d-lui mareşal Averescu, preşedintele partidului.

Faptul s'ar datora credinţei pe care ar avea-o mareşalul în imposibilitatea unei întregiri a partidului liberal şi în unele promisiuni de succesiune făcute de Suveran, fapte pentru care partidul trebuie să fie pregătit.

Fruntaşul bucureştean afirmă cu toată convingerea că o schimbare de regim este iminentă la toamnă. Şi averescanii se pregătesc de guvernare, având speranţa succesiunii.

Rămâne de văzut însă, dacă această speranţă va fi confirmată sau desminţită de evenimentele viitoare.

Z. Dessmond

DIN TOATA LUMEA

Animale e, vedete — In filmele în care apar animale sau păsări ce interpretează diferite roluri, spectatorul nu poate bănui ce răbdare, ce îngrijire şi ce cunoştinţi sunt necesare, pentru a putea aduce în faţa obiectivului un actor patruped.

Ceiace apare spectatorului foarte normal, cere adesea muncă titanică din partea dresorului.

Marile case de filme posedă câte o grădină zoologică proprie, cu tot felul de păsări şi animale din toate speciile. Orice animal, de care regisorul are nevoe, e „educat" acolo.

Zilnic dresorul trebue să facă exerciţii cu aceste animale în faţa reflectoarelor, pentru a le obişnui cu lumina puternică din camera de filmare. Vedetele unei asemenea grădini zoologice sînt deobiceiu: o maimuţă inteligentă şi talentată care împreună cu alte maimuţe mai mici formează trupa. Un motan negru de o mărime puţin obişnuită; mai mulţi câni, şoareci, iepuri şi câteva fiare: lei, tigri, crocodili, etc.

Intreţinerea costă sute de mii lei pe an.

*

Cine a fost Otello— Andreo da Mosto este numele unui conte din Veneţia, foarte învăţat. El a dat la lumină pe bază de documente, personalitatea maurului din Veneţia, care a inspirat lui Shakesspeare drama „Otello". După cercetarea arhivelor şi scriptelor vechi aflătoare la Veneţia, contele da Mosto a arătat că în veacul al XV-lea a trăit un anume Francesco da Sessa, supranumit „căpitanul Moro", din cauza pielei sale de culoare închisă.

In 1544 F. da Sessa a fost condamnat la închisoare pentru crimă şi încarcerat în faimosul palat al Dogilor. Abia în 1545 a fost judecat şi condamnat la exil pentru 10 ani, cu ameninţarea de a fi expulzat pe viaţă din Veneţia în caz de reîntoarcere pe ascuns. Totodată i s'a luat dreptul de a căuta serviciu în armata veneţiană. Pedeapsa e explicată de mobilul crimei: pasiunea. Deaceia şi Shakespeare l-a făcut pe Otello ucigaş din gelozie.

In aceleaşi documente apare Jago şi Cassio, primul sub numele de Paolo da Padova, iar al doilea sub numele Alessandro della Mirandolla, ambii condamnaţi la închisoare, ca fiind complicii lui da Sessa.

Iată deci cum s'a născut Otello!

*

Puterea trăsnetului — E cunoscut tuturora cât de grozave sunt efectele trăsnetului, fapt care explică teama multor oameni manifestată în timp de furtună şi descărcări electrice.

Se produc adesea din această cauză nenorociri grave. Aşa, de pildă, se povesteşte de un vapor, care în 1930 a fost distrus de trăsnet şi de o turmă de 450 oi, care a fost complect nimicită. Mai deosebită e însă întâmplarea unui tânăr Jack Smitdt din Liverpool. Zilele trecute acesta se bărberia pe timp de furtună. Un trăsnet care a căzut prin hogeagul odăii, l-a ridicat în aer şi l-a izbit pe tânăr cu atâta putere, în cât briciul i se se înfipse în obraz, desfigurându-l complect.

Astronomii au dovedit de altfel că un trăsnet poate ridica 550 tone la o înălţime de 2000 metri.

Ce s'a consumat

la jamboreea cercetaşilor

Un ziar din Budapesta publică o dare de seamă interesantă cu privire la aprovizionarea cercetaşilor dela Gödöllö. Nu era aşa de uşor comitetului să satisfacă gustul celor 30.000 participanţi ai 42 naţiuni din întreaga lume.

Se ştie doar ce mult diferă gustul dela om la om, mai ales că acolo nu erau numai europeni, ci şi cercetaşi din cele mai îndepărtate ţinuturi, cum e India, Japonia, Africa, etc.

Statistica alcătuită de preşedintele comitetului de aprovizionare arată că s'au consumat zilnic 12,000 kgr. pâine, 14.000 litri lapte, 8000 kg. carne, 22.000 ouă, 20.000 kg. legume şi zarzavaturi, 10.000 kg. fructe şi 4000 kg. miere de albine.

Aşa dar, după cum se vede, cercetaşii n'au stat degeaba!..

Şi actorul

Adolphe Menjou divorsează

Din Hollywood se anunţă că soţii Menjou au imitat exemplul multor vedete americane. D-na Menjou, cunoscută mai ales subt numele Kathryn Carver, a introdus cerere de divors, invocând ca motiv „cruzimea spirituală". Adolphe Menjou, la rândul său, a făcut o acţiune similară contra soţiei, invocând acelaş motiv.

Soţii afirmă că se terorizau reciproc, în sensul că nu puteau avea libertate personală de acţiune. Exact ca în cazul mariajului Joan Crawford—Douglas Fairbanks-junior.

Şi după cum se anunţă din Hollywood, va urma o altă serie de divorsuri în lumea vedetelor de cinema.

POPASURI

CÎTEVA ASPECTE DIN SLĂNICUL MOLDOVEI

Dacă Sfântul Spiridon e ocolit şi persecutat de sfinţii din Capitală, în schimb fieful său... medical dela Slănic e plin peste măsură de drept credincioşi.

Ca în nici un an Slănicul Moldovei e arhi-plin; camere nu se găsesc, iar suferinzii se reîntorc şi acum ramburs.

E drept, restricţiile valutare au împiedecat pe mulţi cu punga doldora să ia răvaş de drum pentru străinătate şi au venit la Karlsbadul autohton, după cum drept e că şi criza a diminuat simţitor procentul celor ce-şi permit să treacă graniţele. Dar tot atît de adevărat e că şi Slănicul Moldovei concurează redutabil cu staţiuni din streinătate.

Poziţia Slănicului e pitorească, la poalele munţilor pierdută—ca un căpuşor de nepoţel în poala bunicului..

Lanţul de păduri înconjoară Slănicul ca o centură, nepermiţând nici praful, nici căldura.

Vilele, toate înfipte în mijlocul pădurilor, dau tihnă şi popas oboseţilor şi bolnavilor.

Dar şi mâna epitropilor a fost eficace, modernizînd Slănicul şi dându-i un aer cochet.

Parcul, cazinoul, cascada, toate locurile de distracţie au fost amenajate ca orice pungă să le poată vizita. Intr'un cuvânt, Slănicul Moldovei vrea să-şi schimbe porecla—nu numai în renume—dar în realitate.

Tot Slănicul e plin de oameni cu paharul în mână, din care beau cu nesaţ apa tămăduitoare. Ai impresia unui loc de pelerinaj mistic în genul faimosului Lourdes. S'au adunat acolo dobrogeni lângă basarabeni, moldoveanul în tandenţă cu olteanul, iar cei de peste munţi la taifas cu regăţenii... Toţi deavalma beau apă şi fac politică.

Dar politica la Slănic nu-i aprigă şi dură.

Din contra, e dulce: poate din cauză că mai toţi oamenii politici au zahăr.

b. cauşansky

CEL MAI BOGAT om din America

După ultima statistică, cel mai bogat om din America este d. Mellon, fostul ministru de finanţe al Statelor-Unite. Averea lui este evaluată la 2492 milioane dolari, adică 375 milioane lei. D. Mellon are un venit anual de 60 milioane dolari, adică nouă miliarde lei.

Totuşi d. Mellon nu este cel mai bogat om din lume, recordul în materie fiind deţinut de o miliardară din Japonia, care posedă o avere mai mare decât fostul ministru american.

IN PAG. 4-a:
GUVERNUL nu se retrage
După suspendarea cuponului

IDEI ŞI FAPTE

NOUL REGIM AL MUNCII

EXPERIENŢA D-LUI ROOSEVELT

In Statele-Unite s'a pus în aplicare noul cod al muncii, după planul întocmit de d. Roosevelt. Curajosul preşedinte al marei republici de peste ocean şi-a propus să soluţioneze definitiv şi într'un interval scurt, vasta problemă a şomajului; să găsească de lucru deodată pentru şase milioane de muritori de foame.

Cum speră d. Roosevelt să obţină asemenea rezultate satisfăcătoare?

S'a organizat, aşa cum numai americanii ştiu, o mare campanie de publicitate. S'a apelat la sentimentele patriotice şi la cumînţenia patronilor de tot soiul, recomandându-li-se stăruitor — deocamdată pe cale de misive amicale, semnate de însuşi preşedintele — să facă loc în întreprinderile lor la cât mai mulţi lucrători şi funcţionari. Dacă rezultatul acestor demersuri nu va corespunde aşteptărilor, atunci se va proceda cu legea severă în mână. Patronii vor fi siliţi să reducă numărul orelor de muncă la maximum de 40 ore pe săptămână pentru bărbaţi şi 35 ore pentru femei, sporind totodată salariile. Concomitent se va interzice munca copiilor, până la 16 ani.

*

Americanii nu ne-au fost niciodată prea dragi, nouă europenilor. Nici clasa conducătoare de acolo, nici păturа muncitoare. Pentrucă popoarele Europei îşi dau prea bine seamă de concurenţa americană subt toate formele şi în toate direcţiile.

Totuşi privirile din Europa sunt în prezent aţintite asupra Statelor-Unite, unde se face acum o experienţă hotărâtoare.

Căci în caz de reuşită a acţiunei întreprinse cu atâta zel de noul preşedinte, pilda aceasta va trebui să fie imitată şi de ţările europene.

Unii sânt cam sceptici. Mulţi însă au motive să creadă că Roosevelt a pornit de astădată pe un drum drept.

Viitorul apropiat ne va aduce răspunsul lămuritor.

I. L. BASARABEANU

Un pui de leu

pentru ducele Mussolini

Pentru ca să arăte admiraţia ce o poartă lui Mussolini, oraşul Lipsca (Germania) a dăruit ducelui un pui de leu de o rară frumuseţe.

Un grup de tineri facişti care se aflau în Germania, a luat animalul pentru a-l duce la Roma.

Ei vor face o cuşcă frumoasă puiului de leu, care va fi aşezat în grădina splendidei vile a d-lui Mussolini. Darul e dealtfel simbolic, căci se ştie că leul reprezintă forţă şi dominaţie.

In pag. 4-a:
ULTIMA ORA

AMINTIRI DESPRE ALEX. PHILIPPIDE

de RUDOLF SUŢO

Pe când era profesor la Liceul Naţional din Iaşi. Cât de mult a ştiut să capete simpatia elevilor, s'a văzut şi din faptul că într'un lung şi vechi.. poem al liceului, în care mai toţi profesorii erau ironizaţi, pentru Alex. Philippide nu s'a găsit nici o poreclă, ci lauda că are mintea lungă, ca şi mustaţele. Poemul era anonim şi reprezenta... părerea generală.

Mulţumită spiritului pătrunzător, inteligenţii vii şi muncei neobosite, a lămurit în istoria limbii române, o mulţime de fenomene şi a îndreptat o mulţime de explicări greşite date diferitelor fenomene, de către filologii dinaintea lui. Cu o răbdare deosebită, a adunat materialul, a strâns exemple şi a explicat originea mai tuturor cuvintelor şi formelor, în „Introducerea şi în Principiile de istoria limbei".

In societatea lui Alex. Philippide nu ţi se ura nici odată. Glumeţ, având la îndemână o bogată colecţie de anecdote şi apropouri, avea de rival numai pe colegul şi prietenul său Caragiali.

Odată, i'a inspectat cursul său de la liceul naţional, un profesor de Universitate, cu care nu prea era în buni termeni. La lecţie era un elev cam slab, care nu răspundea nici la cele mai elementare întrebări. Atunci Philippide i'a zis:—„Păi bine, frate, aiestea şi un profesor de Universitate le ştie".

Profesorul a înghiţit-o.

Isbucnise de mult, un conflict şcolar, care a dat mult de vorbit presei: era „conflictul Philippide-Burlă". Burlă fusese numit profesor suplinitor la Liceul Naţional, la catedra de limba română, curs superior, în locul lui Philippide. Vasile Burlă eşise atunci din inspectorat. Inspectorii convocaţi la minister, au căzut cu toţii de acord să fie numit Burlă. Demisia lui Philippide era la consiliul permanent, care avea de membru influent pe Hajdeu, al cărui succesor la „Magnum Etymologicum" era Philippide.

Philippide a fost rugat însă să revie asupra demisei şi să continue cursul, până la sfârşitul anului şcolar, ceia ce dânsul consimţi. De aici agitaţii, supărări, dar de scurtă durată, căci cei doi mari profesori pe cari i'a avut oraşul nostru, Vasile Burlă şi Alexandru Philippide, au rămas apoi cei mai intimi prieteni.

Caracteristica lui Alexandru Philippide îi era originalitatea în trai, originalitate care nu era de fel afectată şi de aceia a plăcut tuturor.

Alexandru Philippide şi liceul Naţional

La înmormântarea lui Alexandru Philippide, d. profesor V. Butureanu, din partea Liceului Naţional, a rostit următoarea cuvântare:

„Delegat de Corpul profesoral al liceului Naţional să depun la capul marelui fost profesor Alex. Philippide, o lacrimă de pioasă amintire, asociez omagiul meu şi al colegilor la doliul ţării întregi în faţa pierderei acestui om mare, care s'a străduit, prin munca şi prin faptele sale să atingă idealul de perfecţie, pe care numai antichitatea clasică l-a cunoscut.

Nu-mi este îngăduit, în aceste clipe fugitive să laud activitatea uriaşă ştiinţifică a marelui dispărut. Operele sale vorbesc îndeajuns pentru dânsul şi după cuvintele poetului latin, ele alcătuesc monumentele mireţe care vor păstra urmaşilor o amintire neperitoare.

Relativ la activitatea lui ştiinţifică, care culminează în opera sa de pe urmă „Originа Românilor", voi semnala numai isvorul nesecat de patriotism, din care şi-a umezit pana, scriind această măreaţă lucrare, pe care cu trudă şi cu răbdare, a aşezat-o ca pe o stâncă de granit la temelia neamului nostru. Este acelaş îndemn nespus de puternic, de a scotoci trecutul şi de afla dovezi sigure despre origina noastră, care l-a călăuzit caşi pe Cantemir şi pe ceilalţi cărturari ai noştri în activitatea lor neobosită. Acest îndemn l-a făcut ca în zilele grele ale bătrâneţei, când trupul se supune greu poruncelor spiritului, să piardă zile şi nopţi cufundat în meditaţiile sale istorice, ştiind bine că sacrificiul pe care îl face pe altarul patriei va scurta, în mod grabnic, amurgul propriei sale vieţi.

Liceul Naţional s'a putut mândri de a avea pe Alex. Philippide ca profesor dela 1884, când a fost numit cu titlu provizor, până la anul 1899, când a trecut ca profesor universitar definitiv. Şcoala noastră, înţelegătoare a luminei puternice pe care regretatul a răsfrânt-o de pe catedră, i-a inscris, încă fiind în viaţă numele său în sala cea mare a liceului. Numele său figurează acolo alături de alte nume glorioase pe tărâmurile culturei noastre, precum acele a lui Maiorescu, Vasile Conta, Cogălniceanu, P. Poni, Sp. Haret, toţi foşti profesori ai liceului.

Aceşti oameni mari, între

(Continuarea în pag. II-a)

VIZITAȚI IN VARA ACEASTA ROMÂNIA PITOREASCĂ!

Progrese simțitoare în toate stațiunile de vară — Căile Ferate Române asigură călătoriilor călători confortabile.

UN SERVICIU TELEFONIC PROMPT

VĂ DĂ POSIBILITATEA SĂ FIȚI ÎN LEGĂTURĂ CU BIROUL SAU CU LOCUINȚA Dv.

SEZONUL acesta ne oferă ocazii mai bune decât toate celelalte sezoane să ne cunoaștem țara, să ne bucurăm de splendorile naturii, care e atât de generoasă în România. În ciuda crizei, stațiunile de vară s'au luat la întrecere și au făcut numeroase îmbunătățiri, devenind mai frumoase, mai confortabile. Băile Herculane, Sinaia, Călimănești, Vatra Dornei, Sovata oferă anul acesta confortul și înlesnirile stațiunilor occidentale. Balcicul și Eforia se pot compara cu cele mai bune stațiuni maritime Mediteraneene.

Ideia nepatriotică că toate stațiunile bune și ieftine se găsesc dincolo de frontierele țării noastre, nu a fost niciodată atât de lipsită de temeiu ca astăzi. O privire asupra prospectelor diferitelor stațiuni vă va convinge cât de rezonabile sunt prețurile acum.

OFICIUL TELEFONIC DĂ INFORMAȚIUNI ASUPRA VREMII

Vreiți să știți cum e vremea la Sinaia, la Balcic sau Dorna Vatra? Nimic mai simplu. Chemați oficiul telefonic din localitatea respectivă și telefonista vă va da imediat informațiunea dorită. Taxa este aceia a unei convorbiri telefonice simple.

Un serviciu telefonic bine organizat vă stă în permanență la dispoziție permițându-vă să vă interesați de mersul afacerilor în absența Dv.

Societatea Anonimă Română de Telefoane a dat o deosebită atențiune problemei comunicațiilor telefonice cu stațiunile balneare și climaterice din țară.

Aceste oficii telefonice devenind foarte importante în timpul sezonului, societatea a trimis pe cei mai desăvârșiți operatori pe care îi posedă pentru satisfacerea necesităților publicului, îngrijindu-se să instaleze din timp circuite noi și să renoveze multe din cele vechi.

Puteți fi la sute de kilometri depărtare de orașul în care locuiți și totuși, grație telefonului, veți putea fi informat rapid asupra desfășurărei evenimentelor, veți putea da instrucțiuni, veți putea negocia, veți avea posibilitatea să conduceți biroul Dvs.

IATĂ TARIFUL CÂTORVA STAȚIUNI CLIMATERICE ȘI BALNEARE

	3 min. 9-21
Sinaia-București	40 lei
Călimănești-București	60 „
Băile-Herculane-București	60 „
Sovata-București	60 „
Dorna Vatra-București	60 „
Tușnad-București	40 „
Ocna Sibiului-București	60 „
Constanța-București	60 „
Balcic-București	60 „

40% reducere după ora 21

SOCIETATEA ANONIMĂ ROMÂNĂ DE TELEFOANE

STILIȘTII ACTIVEAZĂ

DIN NOU IN JURUL IAȘULUI

O chiriarhie și... un „Mitropolit"!—Un manifest surprinzător găsit la Bârnova.—Măsurile autorităților

Ultimul raport al părintelui dr. Constantin Nonea, șeful secției culturale a eparhiei Moldovei, asupra propagandei ce o fac stiliștii, relata că în urma măsurilor de reprimare luate de preoții misionari, acest curent primejdios pentru biserică, a fost stăvilit în regiunea Iașilor.

O chiriarhie pe stil vechiu ?..

Iată însă că acum două zile, preotul bisericii din Bârnova a adus la cunoștința protopopiei că în momentul când a intrat în biserică, a găsit lipit pe ușă un manifest.

In cuvinte tari manifestul aduce injurii chiriarhilor și preoților, înștiințându-i pe credincioși că merg pe o cale greșită.

Părintele protopop Vasile Chirica a întocmit un raport către Chiriarhul Moldovei, în care arată că de câtva timp au apărut iarăș numeroși călugări ce fac propagandă stilistă.

In raport părintele Chirica a menționat și cuprinsul manifestului, găsit la bisertca din Bârnova.

*

De altfel în jurul Iașului au mai fost găsite manifeste ale propagandiștilor stiliști, unele fiind semnate „Mitropolit".

Aceasta dă de bănuit că stiliștii vor să-și organizeze și... o ehiriarhie pe stil vechiu.

I. P. S. S. Mitropolitul Pimen va aduce acest caz la cunoștința autorităților locale, pentru a se lua măsuri contra stiliștilor.

Dl. Bârzescu, inspector de siguranță,—după cum am relatat,—a făcut o anchetă în județele Neamț și Baia, urmărind în deaproape activitatea stilistă.

Asupra celor constatate, d-sa a făcut un detaiiat raport, pe care l-a înaintat m.-nisterului de interne.

D-sa menționa că stiliștii ajunseseră în ultimul timp foarte primejdioși bisericii. Își clădiseră patru biserici, unde se făceau slujbe religioase pe stilul vechiu de către călugări caterisiți.

O parohie vacantă de 5 ani..

Situația preoților din aceste părți ajunsese foarte dificilă. Nu-și mai puteau face slujba cum trebue. Veșnic erau în luptă cu stiliștii, care făceau agitații printre credincioși, îndemnându-i la răsvrătire contra bisericii.

D. Bârzescu a mai constatat că regiunea cea mai învadată de stiliști este comuna Mostocan din jud. Neamț.

De 5 ani biserica din acea comună nu a avut preot titular; ci numai preoți provizori, care p'ecau rând pe rînd nemaiputând ține piept stiliștilor.

De curând Mitropolia a trimis ca misionar în acea comună pe călugărul arhimandrit Mina Prodan.

Măsurile luate de Ministerul de interne

Sesizat de cele ce se petrec în județele Baia și Neamț, ministerul de interne a luat măsuri contra tulburătorilor ordinei bisericești.

Autoritățile din aceste județe au primit un ordin dela minister, prin care le cere a aresta pe călugării caterisiți ce fac propogandă stilistă.

Astfel o adevărată prigoană s'a pornit contra acestora. Numeroși călugări au fost desbrăcați de rassă în văzul lumii.

Călugării caterisiți nemaiputând activa în aceste regiuni, au venit în jurul Iașului.

Se crede că aceștia au ticluit manifestele găsite.

Gr. Spiru

UN COMUNICAT

al ministerului instrucțiunii

în chestia școlilor particulare

Ministerul instrucțiunii a dat un comunicat în legătură cu circulara privitoare la școlile particulare.

Comunicatul precizează:

„In baza legii învățământului particular, învățătorii trebuie să posede titluri identice cu cei din învățământul statului.

Totuși, având în vedere că la școlile particulare au funcționat în trecut, mai mulți ani, unii învățători cari nu îndeplinesc condițiile legii, având ca pregătire studii gimnaziale sau liceale, ministerul le recunoaște acestora autorizațiile provizorii, care se dau anual, dacă bineînțeles școala unde au funcționat îi recomandă ca pregătiți și conștiincioși.

„Atât la școlile cu drept de publicitate, cari dau certificate de stat, cât și școlile statului, învățătorii vor trebui să aibă aceleași titluri.

„Cu toate că s'a prevăzut că numărul învățătorilor fără studiile cerute de lege nu poate trece de o treime din numărul total al posturilor școalei respective nu numai o treime din învățătorii particulari sânt admiși să funcționeze fără titluri, ci și acei care, deși fără titluri legale, au totuși o vechime de zece ani și cărora li s'au eliberat „autorizații definitive" de funcționare.

„Dealtfel decizia citată nu e decât repetarea unor dispoziții mai vechi și care s'au aplicat și în trecut".

Vizitați primul atelier de lengerie **BÉNIS**

PIAȚA UNIREI (între Streit și Jupiter)

Execută ireproșabil lengerie pentru domni, după măsură, și cu materialul clienților. Prețurile desfid orice concurență.

Seminarul din Dorohoi

a rămas desființat

Dorohoi 18.—Cu toate intervențiile pe care conducătorul seminarului din Dorohoi păr. C. Munteanu le-a făcut la locurile în drept, pentru a se menține această școală, ministerul cultelor a decis să desființeze instituția.

D. inspector J. Botezatu a fost delegat de minister să procedeze la inventarierea averii seminarului „Pimen Mitropolitul", și de a asista la predare.

O comisiune instituită special de minister a lucrat cu d. inspector Botezatu și a terminat lucrările.

Se crede că în localul seminarului va funcționa o școală de agricultură sau de arte și meserii. Justus

O crimă lângă Bârlad

Bârlad 18. — In urma unei certe, locuitorul Gheorghe Borș din com. Schineni, în vrâstă de 40 ani, a fost grav maltratat de consăteanul M. Șușnea.

Victima, internată în spitalul din Murgeni, a încetat din viață, după câteva ore de chinuri. *Sandu*

Un caz de linșaj lîngă Cernăuți

Un hoț ucis de 30 săteni

Cernăuți 18.—Un caz, care a dovedit o cruzime rară din partea autorilor, s'a întâmplat în comuna Seraučii de jos, din județul Cernăuți.

Săteanul Dumitru Tcaciuc, în vrâstă de 58 ani, gospodar însărit, avea patima cleptomaniei.

Terminându-și lucrul la ogorul său, Tcaciuc s'a abătut la lotul vecinului și a luat câțiva snopi de grâu. Faptul a fost observat de sătenii Iohan Drahomereţchi și Mihai Prehan.

Ei au anunțat pe alți consăteni și în scurt timp un grup de peste 30 țarani înarmați cu ciomege, furci și topoare, au înconjurat pe Tcaciuc și l-au maltratat sălbatec. După această ispravă, l-au lăsat în nesimțire pe șosea.

Un factor poștal găsind mai târziu pe rănit, a anunțat jandarmii.

Tcaciuc a fost transportat acasă și la vederea acestuia, soacra lui, Maria Cernata, fiind bolnavă de inimă, a avut un atac și a sucombat.

Jandarmii au operat zece arestări. Invinuiții au mărturisit sângerosul linșaj.

Dumitru Tcaciuc a murit după câteva ore de chinuri groaznice. Cor.

Amintiri despre Alex. Philippide

(Continuarea din pagina 1-a)

care se întoarce astăzi Alex. Philippide, au alcătuit o pleiadă de profesori ilustrii, din aceiaș generație, care prin munca și talentul lor, au ridicat cultura națională, de la o stare înapoiată, la nivelul culturei din apus.

De aceia, corpul profesoral al liceului Național, deplânge adânc îndurerat moartea marelui fost profesor, cel din urmă dintre acești luceferi ai culturei, pe care liceul ține cu o fierbinte dorință să-l aibă în mijlocul său, la sărbătoarea centenarului de activitate neîntreruptă, a fostei Academii Mihailene.

Cu capul plecat, înaintea marei figuri care dispare, depunem încă odată, profesori și elevi, la căpătâiul său, omagiul pioasei noastre recunoștințe."

Sinistrații ieșeni

și pământul donat

Un grup de locuitori sinistrați, domiciliați în cartierul Voevodul Mihai (Galata), ne roagă să înserăm următoarele:

Primăria municipiului Iași le-a dat parcele în numitul cartier, spunându-le că aceste parcele sînt donate de Casa Regală.

Ori, d. primar P. Bogdan a încunoștiințat pe sinistrați, că nu i-a sosit dela minister nicio dispoziție în acest sens.

Locuitorii sinistrați roagă pe această cale să li se dea o lămurire, pentru a ști ce au de făcut cu pământul ce li s'a donat.

x **Excrocherie originală.** Funcționarul poștal Filimon Susac dela oficiul P. T. T. Comrat (Basarabia) a escrocat pe numitul H. Bargan, printr'un procedeu original.

Cetățeanul prezentându-se la oficiu să dea un mandat cu suma de 2000 lei, a cerut cuvenita dovadă.

Slujbașul poștal i-a dat recipisa, însă în loc de 2000 lei, i-a trecut 200 lei.

D. Bargan a observat deabea acasa că a fost înșelat și a reclamat cazul diriginteluí.

A fost sesizat și parchetul

x **Doctorul BRENER** *specialist mamoș*, boli de femei consultații dela 2 până la 4 p. m.

Maculatură

de vânzare, cu preț ieften. A se adresa la ziar.

FOOT-BALL

ARBITRII și ZIARIȘTII

IN LUPTA CU MINGEA, PENTRU...25 Kg. COTNAR!

Desigur cel mai interesant natch de foot-ball al sezonului va fi acela dintre echipa „ziariștilor sportivi" și a „arbitri or sportivi".

Cronicarii sportivi ieșeni, după exemplul confraților din Capitală, au format o echipă de foot-ball.

Acum câtva timp echipa și-a făcut debutul pe terenul parcului sportiv, având ca adversară formația arbitrilor. Nepregătiți, cronicarii au trebuit să cedeze 4 goluri.

Se impunea deci o reabilitare. Data revanșei dintre acești „adversari" s'a și fixat pe Duminică 27 crt. Ziariștii sportivi se pregătesc intens în vederea acestei dispute.

Arbitrii deasemenea vor depune efort, pentru a termina victorioși. Disputat cu elan, matchul va fi la înălțimea așteptărilor; mai ales că echipa învingătoare va primi drept cupă... un bufoliș de 25 kg. Cotnar!

Cavalerii fluerului vor juca în formația următoare:

V. Bude, Toni Irimescu, Ultimescu, Vinogradschi, Dârdală, Șilicaru, Blum, Bodingher, Ticu Stavăr, Fabricantu, Lt. Eugen Toporescu.

Jocul va avea astfel și partea sa tehnică, având în vedere că în echipa arbitrilor sânt câțiva valoroși jucători de altădată ai Iașului.

Echipa ziariștilor...rămîne o supriză. Vor figura cîțiva jucători, despre care nici nu se bănuește că ar îndrăgi balonul rotund! *M. Nanu*

DOCTORUL

OVIDIU CORDESCU

consultă zilnic pentrubolide

Nas, gât și urechi

de la 4—7 p. m.

în str. Mârzescu No. 16

Verificarea gestiunilor

comunelor din Vaslui

Vaslui 18.-Potrivit noei legi a finanțelor, delegațiunea județiană are căderea de a verifica și aproba conturile de gestiune ale comunelor rurale, care, până la aplicarea acestei legi, erau aprobate de comitetul de revizuire.

In acest senz, prefectura județului Vaslui, a început verificarea conturilor de gestiune a comunelor rurale din județul nostru, cu începere din anul 1926 și până în prezent.

Se constată că majoritatea conturilor venite spre verificare nu sunt însoțite de actele justificative ale cheltuelilor făcute.

Delegația județeană a hotărât ca gestionarii comunali care nu vor putea lămuri întrebuințarea fondurilor, să fie condamnați la plata sumelor nejustificate.

O nouă înscriere în baroul.—D. M. I. Silberman din Vaslui, trecându-și cu succes licența la facultatea de drept din București, a cerut înscrierea în baroul local. *Calex*

Spectacolele zilei

UNDE MERGEM ASTĂZI ?.

18 AUGUST

Cinema Trianon.—*„Floarea din Mexic"* cu Dolores del Rio; *Nebunia vitezei* cu Lucie Fazenda. Jurnal sonor *Fox*. Al treilea film: *„Grand Hotel"* cu Greta Garbo, Joan Crawford, Lionel Barrymore și John Barrymore.

Cinema Sidoli (grădina și sala) — *Regele jungiei* cu Buster Grable: *Cântecul marinarului* cu Albert Prejan. Jurnal sonor *Paramount*.

Grădina Pomul Verde — *„Inimi de vânzare"*, comedie muzicală cu ansamblul Misa Fișsohn—Sara Ghingold—Max Zelniker.

Strandul Iașilor (strada Palat). Distracții în aer liber, înot, plajă, canotaj, dans, tennis, exerciții gimnastice. Bufet bine asortat.

Se caută moştenitori la Iaşi

pentru o avere de 16 milioane lei

Cazul unei moşteniri rămasă dela un vienez, originar din localitate

La Viena a murit acum câtva timp, fostul arhivar al Comunităţii izraelite de acolo, dr. Pinchas Heinrich, în vrstă înaintată.

Toată viaţa lui, Pinchas a trăit ca un mizantrop, refuzând să spue cuiva locul lui natal şi dacă mai are rude pe undeva.

De abia acum, după moartea lui, s'a putut afla că el este originar din Romănia, născut la Iaşi.

Cum Heinrich Pinchas avea o frumoasă avere şi n'a lăsat nici un testament, judecătoria districtul 2 din Viena a trimis Tribunalului local spre publicare, o adresă şi o cerere de referinţe, dacă nu cumva există la Iaşi moştenitori ai defunctului arhivar al comunităţii evreeşti din Viena.

După cât reiesă din comunicarea judecătoriei din Viena, moştenirea, numai în avere mobilă, s'ar cifra la 802,061 Schilingi (peste 16 milioane lei).

Nu este exclus ca rândurile de faţă să fericească pe vreunul din cetitorii noştri!

D. Zelea

x Întrebuinţaţi „NARIN" remediu suveran contra guturaiului, previne şi vindecă ori afecţiuni a căilor nasale şi respiratorii.

Cereţi tuburi originale la toate Farmaciile.

D-na şi Dl. Siegmund Zecler
din Botoşani
anunţă naşterea primului lor fiu

ELIAZAR

Ceremonia rituală are loc Sîmbătă 19 c. ora 12 la Maternitatea Israelită Iaşi.

Aceasta ţine loc oricărei alte înştiinţări.

INFORMAŢIUNI

x **Incercare de sinucidere.** — Comerciantul Elisei Olaru din str. Carol 24, care se afla reţinut la poliţie în vederea cercetărilor ce se fac în legătură cu descoperirea unei bande de hoţi de vite, a încercat să se sinucidă în arestul poliţiei, prin strangulare.

El a fost însă salvat la timp, dându-i-se îngrijirile necesare.

x *Asociaţia Comercianţilor şi Industriaşilor* din Iaşi, de sub preşidenţia d-lui N. Gheorghide invită negustorimea şi pe industriaşii din localitate să expuie mărfuri la expoziţia dela Băiţi care se deschide la 8 Septembrie, în prezenţa M. S. Regelui şi a membrilor guvernului.

Deasemenea A. C. I.-ul mai face apel către populaţia ieşană să participe la această expoziţie.

x **Crimă din imprudenţă.** D-ra Calustrovici, fiica unui moşier din Voineşti—Orhei, umblînd cu o armă încărcată, a împuşcat din imprudenţă pe copila Sofia Sultan, în etate de 2 ani.

x Pe strada Vântu a fost găsită în nesimţire femeia Frăsina Maftei, originară din Vaslui.

Transportată la spital, femeia a sucombat.

Parchetul a ordonat autopsia, spre a se stabili cauzele morţii.

„CERAMICA"

MARCEL KLINGHER strada Lăpuşneanu No. 10

a primit un mare transport de sobe teracotă „TRICHTER" Cernăuţi

şi sobe străine de pământ de SCHAMOTH cu preţurile cele mai reduse.

Câteva accidente în localitate

O ciocnire între un autocamion şi un tramvaiu s'a produs aseară în strada Lăpuşneanu.

Autocamionul 1422—Iaşi, condus de şoferul Mihai Coţofanu, din Şoseaua Albineţ 19, se afla în faţa magazinului Smirnov din str. Lăpuşneanu, pentru a descărca nişte sticle cu băuturi spirtoase.

La un moment dat, a venit dinspre Păcurari, tramvaiul No. 37 condus de manipulantul Ştefan Bălan din str. Şubă Nr. 4.

Tramvaiul s'a ciocnit cu camionul.

Vehiculele au fost avariate, iar geamurile sparte din faţa tramvaiului au rănit uşor pe conducătorul vagonului.

Biroul circulaţiei face cercetări.

*

Două accidente s'au înregistrat aseară în localitate. D na E. Finkelştein din str. Ghica Vodă 41 a fost călcată de un automobil şi s'a ales cu leziuni grave.

— Al doilea accident s'a întâmplat în stada Uzinei. Tânărul Şuim Schwartz, domiciliat în str. Zigravi 7, a fost găsit trântit la pământ de tramvaiul 33. Victima s'a ales cu leziuni la cap.

x **Laboratorul de Analize chimice şi Microscopice Dr. Rătianu,** autorizat de Ministerul Sănătăţei Publice, execută analize complecte de urini, spute, secreţiuni etc. precum şi ori-ce analize ce interesează Industria, Comerţul şi Higiena alimentară. Iaşi Cuza-Vodă 48.

Dacă sunteţi deranjaţi după mesele Dv.

Indispoziţiile digestive datoresc adeseori origina lor unui exces de aciditate a sucului gastric. Deci dacă vă simţiţi deranjat după mesele Dv., dacă suferiţi de arsuri, de acreli, de greutate sau de indigestiune, puteţi obţine o uşurare repede şi sigură luînd Magnesia Bisurata.

Acest anti-acid care posedă un aşa de mare renume, neutralizează aproape instantaneu excesul de aciditate, opreşte fermentaţia alimentelor linişteşte mucoasele iritate şi asigură o digestie normală fără dureri. Un scurt tratament de Magnesia Bisurata care se găseşte la toate farmaciile şi drogueriile, vă pune repede capat indispoziţiilor Dv. digestive. Preţul pentru public Lei 75 sau în format mare economic Lei 110.

PIERDUT autorizaţia No. 29660 | 930 de şedere în ţară fără acte de călătorie, eliberată de Direcţia Generală a Poliţiei.

Pincu Grün
Iaşi str. Aron Vodă 20

CAUT o instalaţie completă de bae în perfectă stare şi o şifonieră dublă. A se adresa la ziar sub P.

Dr. Margareta Cordescu, reîntorcându-se în localitate, îşi reia consultaţiile, Mirzescu No. 16. (8—10 2—4).

PIANINA de concert, placă de metal, Marca Wiesner se vinde. A se adresa la ziar.

PREPAR elevi de curs primar şi secundar. Condiţiuni avantajoase. A se adresa la ziar sub D. D.

COMPTABIL AUTORIZAT ţine registre comerciale în condiţiuni avantajoase pentru d-nii comercianţi eventual primeşte post jumătate zi a se adresa la ziar sub P.

LA MERCERIE Guleraşe, Cordone, Cravate, Ciorapi, Corso Darling, Iris, Adesgo. zilnic noutăţi, preţuri eftine.

LOTERIA DE STAT

TRAGERILE CLASEI A 5-a DELA 30 AUGUST LA 6 OCTOMBRIE 1933

Pudra Forvil fiind cea mai fină, reclama este transmisă din persoană în persoană, ca fiind cea mai ideală pentru sexul frumos.

De vânzare „LA ELEFANT" celmai asortat şi mai eftin magazin.

Cea mai bună încălţăminte
puteţi cumpăra cu 30% mai eftin
LA MAG. „Pantofil"
Strada Cuza-Vodă 35
(alăturea de Bolangeria „Fulgerul din Bucureşti")
PROFITAŢI DE OCAZIE.

Imediat şi ori cine poate fotografia, cumpărând un aparat fotografic, cu un curs complect de fotografie, pentru suma de Lei 250
Numai la FOTO MIMOSA
str. Cuza Vodă 7 (vis-a-vis de Chestura Poliţiei)

Durax, Linoleum, Fritzelak-Bernştein
precum şi
Uleiuri şi ori ce văpsele de preparat
la domiciliu, calităţi superioare, vă puteţi procura cu preţuri foarte convenabile la
Parfumeria „Venus"
str. Cuza Vodă No. 52

Liceul de fete al profesorilor asociaţi
„M. Kogălniceanu"
Iaşi—strada Căpitan Păun No. 6
Şcoală cu aceleaşi drepturi ca şi şcolile statului
Inscrierile au început şi se fac în fiecare zi dela 9 la 12 şi 4 la 6

TOT CHESTIA LISTELOR

DELA CAMERA DE COMERŢ

O nouă consfătuire a grupului Gheorghiadi

O nouă consfătuire a grupului listei independente a avut loc în vederea alegerilor pentru Camera de Comerţ.

D. *N. Gheorghiadi,* luînd cuvântul, a arătat că nemulţumirea comercianţilor şi a industriaşilor ieşeni faţă de actuala conducere a Camerei de Comerţ s'a manifestat nedezmintit, cu ocazia ultimei şedinţe a consiliului Camerei.

Din 50 consilieri, au luat parte... 14, adică un sfert din numărul total. Iar din aceşti 14, de notat că numai 7 consilieri erau din Iaşi.

Cu acelaş prilej, d. Gheorghiade, a relevat cu câtă lipsă de seriozitate s'au alcătuit listele electorale pentru alegeri, când d. H. Braunştein („Cocoşul de Aur"), comerciant de 50 de ani pe piaţa Iaşului, *nu figurează pe liste.* Deal fel d-nul Fred Şaraga a declarat public în şedinţa consiliului că listele se alcătuesc de un funcţionar inferior al Camerei!

D. Gheorghiade socoteşte că obligaţia principală a conducerei Camerei de Comerţ, nu este aceia de a forma trusturi sau de a activa la Universitate, iar soarta negustorilor ieşeni să fie lăsată pe mâna micilor funcţionari dela Camera de Comerţ.

*

Un indiscret ne comunică unele tratative ce au avut loc între d. Emanoil Marcovici, director de bancă, candidat pe lista d-lui Gheorghiadi, şi d. A. Brener („Mercur"), candidat pe lista adversă, în vederea alegerilor pentru Camera de Comerţ. Ni s'a afirmat că tratativele au ajuns la un rezultat satisfăcător şi se pare că d. Brener s'a lăsat convins!...

C. Vlad

Goana după moştenire

O femeie acuzată de acte criminale

Chişinău 18.— In localitate s'a spînzurat meseriaşul Victor Ignatev, domiciliat în str. Podolscaia Nr. 9.

El a lăsat scrisori, din care rezultă că şi-a pus capăt vieţii, deoarece nu şi-a putut plăti chiria.

Insă rudele sinucigaculuii afirmă că Ignatev şi-a curmat viaţa din cauza soţiei sale, care căuta să obţină averea ce rămăsese dela părinţi.

Nevasta lui Ignatev mai este acuzată că a suprimat şi pe doi fraţi ai acestuia anume Constantin şi Mihai, otrăvindu-i, din acelaş motiv, adică pentru a rămânea unica moştenitoare.

In ultimul timp Victor Ignatev încasase numeroase avansuri dela diveşi clienţi, spre a satisface capriciile soţiei şi astfel se îndatorase mult.

Ancheta urmează a stabili temeinicia acestor învinuiri.

Conducerea asociaţiei învăţătorilor ieşeni

Când vor avea loc alegerile

D. Gh. Chiriţescu, preşedintele învăţătorilor ieşeni, a primit o scrisoare din partea colegilor din jud. Prahova, care îl invită să vorbească dascălilor de acolo despre sindicalizare, la o întrunire a lor, care va avea loc la 3 Septembrie.

D. Chiriţescu a acceptat această invitaţie.

*

In legătură cu alegerile cari urmează a se efectua în Asociaţia de Iaşi (d. Chiriţescu fiind actualmente preşedinte interimar în urma invalidării alegerilor), d-sa ne informează că ele vor avea loc spre sfârşitul lunei Septembrie.

Motivul acestei întârzieri, este faptul că d. Ţoni, preşedintele Asociaţiei generale, şi-a manifestat dorinţa să asiste la aceste alegeri. Or în prezent d-sa se află la congresul internaţional învăţătoresc, care se ţine în Spania.

După ce se va întoarce, d. Ţoni va participa la congresul din Cluj, care are loc în zilele de 9—10—11 Septembrie, unde va participa şi d. Chiriţescu care este numit raportor la problema sindicalizării. Apoi d. Ţoni va comunica data când va putea veni la Iaşi.

Probabil că alegerile se vor efectua în ziua de 20 Septembrie.

z. ds.

O întorsătură neaşteptată în crima dela Chişinău

Cadavrul din pivniţă nu este al lui Broniştер?

Chişinău 18. — Cazul asasinării tânărului Tovi Bronişter, al cărui cadavru a fost găsit într'o pivniţă, nici până azi încă n'a fost lămurit.

De unde la început se credea că mortul era Bronişter, azi autorităţile stau la îndoială în privinţa identităţii victimei.

De oarece cadavrul era oribil ciopârţit, nici mama nu şi-a recunoscut fiul.

Numai puloverul şi portofeul au fost recunoscute că au aparţinut lui Bronişter.

Se crede că puloverul a fost îmbrăcat pe corpul altui tânăr şi i s'a pus şi portofelul în buzunar. Din aceasta denotă că şi Bronişter e amestecat în această afacere. De aceia acum autorităţile caută să stabilească unde se află Bronişter, pentru a elucida pe deplin acest caz.

Cor.

INFORMAŢIUNI

x **Agresiune.**—Femeia Paraschiva Turtă din com. Vicovul de Sus (Rădăuţi) s'a plâns poliţiei că a fost maltratată de Vasile Gogu din str. Păcii 9.

x D. Iser Waldman din str. Calcainei Nr. 2 a adus la cunoştinţa poliţiei, că locuinţa sa şi a vecinilor este mereu bombardată cu pietre.

D-sa a cerut o anchetă pentru lămurirea acestui caz.

x **Mort în stradă.**—In strada Petru Şchiopu, în faţa casei cu nr. 30, a fost găsit mort, locuitorul Gheorghe Iordache, cu domiciliul necunoscut, în vrstă de 60 ani. Poliţia făcând cercetări, a stabilit că numitul a sucombat în urma unui acces de boală.

x Percepţia circ. I a comunicat d-lui prim-preşedinte al tribunalului că moştenitorii defunctului A. Teitler datoresc impozite şi taxe de succesiune, numai pentru imobilul din str. Cuza Vodă 20, suma de 7.144.196 lei.

x La brutăria Poliacu din str. Cismăriei 21 s'au confiscat ieri pâini cu lipsă la cântar.

x D. Inspector Ferdinand Bartsch, subdirector regional Iaşi a fost la Bucureşti şi în urma stăruinţelor pe lângă direcţia generală c. f. r., s'a admis ca o pereche de trenuri să circule zilnic pe distanţa Dolhasca-Fălticeni.

x *Convocare.* — Societatea „Unirea Frăţească" a croitorilor de comandă din Iaşi, convoacă membrii la Adunarea generală, ce va avea loc Duminică 20 crt. ora 3 p.m. la sediul societăţii din str. Mărzescu No. 13.

La ordinea zilei: 1) Descărcarea gestiunei comitetului, 2) Raportul cenzorilor 3) Alegerea unui nou comitet 4) Înfiinţarea unei case de împrumut fără dobândă pentru membrii societăţii. 5) Diverse chestiuni.

Aceasta fiind a doua adunare, se va ţine cu orice număr de membrii prezenţi.

x Duminică 20 August, între orele 11—12 a. m., se va oficia la cimitirul Eternitatea, parastasul de şase luni, pentru Aurelia Popovici, fostă funcţionară la C. F. R.

Rudele, prietenii şi colegii sunt rugaţi să participe.

Cazul dela mînăstirea Bistriţa

Acuzaţii contra stareţului — E vorba de răzbunarea unor călugări excluşi

Acum câtva timp la mânăstirea Bistriţa s'a hotărât replantarea unui teren despădurit din comuna Tarcău.

In acest scop stareţul mânăstirei Ghenadie Caraza a decis ca ofrandele aduse de credincioşi să fie întrebuinţate pentru cheltuelile de replantare a terenului.

Propunerea stareţului n'a fost împărtăşită de sobor.

Numai diaconul Pintilie a fost de aceiaş părere cu stareţul.

S'a căutat liniştirea spiritelor, dar a fost în zadar.

Stareţul a procedat atunci la excluderea din mânăstire a doi călugări, care îndeplineau funcţia de cântăreţi.

Au urmat apoi reclamaţii la parchet, în care se aduceau acuzaţii grave călugărilor Ghenadie şi Pintilie.

Şi Mitropolia a primit plângeri din partea celor doi exclişi.

Stareţul Ghenadie şi diaconul Pintilie sânt învinuiţi că şi-ar fi însuşit suma de 70.000 lei trimişi de Mitropolia locală pentru replantarea terenului din comuna Tarcău.

Intr'o reclamaţie trimisă la ziarul nostru, se arată că superiorii M-rei Bistriţa sunt oameni foarte bogaţi şi dau bani cu camătă.

In plus, se mai aduce învinuirea că ar veni la mânăstire o doamnă tânără, ce se recomandă a fi „fata stareţului".

Ne-am interesat la Mitropolie asupra acestui caz şi ni s'au dat următoarele lămuriri:

Părintele stareţ Ghenadie este bine cotat de autorităţile superioare bisericeşti, fiind cunoscut şi apreciat chiar de M. S. Regele.

Timp de 25 ani de stăreţie la Mânăstirea Bistriţa, a organizat o avere frumoasă ce o întrebuinţează întru ajutorarea celor nevoiaşi.

Deaceia nu se pune prea multă bază pe spusele unor excluşi ai acestei Mânăstiri, care n'au înţeles a se supune canoanelor bisericeşti.

O ŞOSEA DIN JUDEŢ AMENINŢATA CU SURPAREA

Efectul prăbuşirilor de teren. Un tânăr îngropat sub un maldepământ

In comuna Bosia, autorităţile au fost alarmate de desele surpări de pământ la malul Prutului.

In special în locul numit Bursuc, pământul s'a prăbuşit pe o întindere însemnată. Şoseaua Ungheni-Bosia, este ameninţată cu ruperea, raza de prăbuşire fiind numai de 5 metri depărtare de şosea.

Consiliul comunal din Bosia, a raportat imediat cazul, cerând fonduri pentru a se putea face întăriri, scoţând şoseaua Ungheni-Baia, care face legături între Moldova şi Basarabia, de sub un pericol permanent.

*

Autorităţile locale au fost înştiinţate de o gravă nenorocire întâmplată în judeţul nostru.

La marginea oraşelului Pîloaie, tânărul Ioan Alexandru Feraru, în vârstă de 18 ani, săpând la o lutărie, a fost acoperit de malul ce s'a surpat asupra lui.

Abia după două ore, mai mulţi săteni au reuşit să scoată corpul neînsufleţit al tânărului.

A fost înştiinţat Parchetul, pentru aprobarea înmormântării.

LNY

ULTIMA ORĂ

APĂRĂTORII LUI SELETZKI
VOR PUBLICA O BROȘURA SENZAȚIONALA
IN CEHOSLOVACIA SE SPERĂ CĂ SENTINȚA NU VA FI MENȚINUTA

Bucureşti 18 — Apărătorii lui Seletzki au introdus recurs şi la consiliul de revizie şi la Curtea de Casaţie. Consiliul de revizie compus din cinci membri (doi colonei şi doi maiori, subt preşedinţia d-lui general Miciora), va judeca recursul după 15 Septembrie. Consiliul de război va înainta sentinţa şi motivele peste câteva zile.

Zvonul că apărarea s'a înscris în fals contra d-lor generali Uică şi Pompiliu, nu corespunde adevărului. Deasemenea nu s'a hotărît nimic precis nici în ce priveşte intenţia apărătorilor de a da în judecată pentru sperjur pe martorii d-nii col. Georgescu şi Napoleon Marulis.

Ceia ce s'a decis deocamdată, este ca apărătorii lui Seletzki să scoată o broşură, care va cuprinde notele stenografice ale procesului cu depoziţiile martorilor, rechizitorul şi pledoariile.

In plus se afirmă că broşura va conţine documente, facsimile ci fotografii, menite a provoca mare senzaţie,

*

Praga 18.—Ziarele cehe publică sentinţa în procesul Seletzki, însoţită de unele comentarii.

Astfel „Ceske Slovo" scrie că sentinţa a surprins prin asprime. E o pedeapsă extrem de grea, chiar pentru un consiliu de război.

Alte ziare găsesc deasemenea că sentinţa e extrem de severă, dar îşi exprimă speranţa că ea nu va fi menţinută de consiliul de revizie, dat fiind raporturiie de strânsă prietinie între România şi Cehoslovacia.

Un alt ziar crede că Seletzki este victima unui complot contra altor personalităţi şi contra firmei „Skoda".

Planul d-lui Mussolini
pentru revizuirea tratatelor

Paris 18.—Ziarele discută cu mare interes planul d-lui Mussolini pentru revizuirii tratatelor dela Trianon şi St-Germain.

D. Mussolini cere puteri depline, spre a rezolvi problema austriacă şi ungară.

In acest sens se duc tratative între Roma, Paris şi Londra. Se afirmă că Germania a admis în această privinţă arbitrajul Italiei.

Omul cu şerpi
din str. Brătianu
Isprăvile unui ieşan îndrăzneţ

Un caz interesant s'a înregistrat aseară în str. I. C. Brătianu.

Pela orele 6, cetăţenii au putut observa cu **surprindere** cum un ieşan ducea **un şarpe** lung de un metru, **cu care** făcea diferite acrobaţii.

El şi-a legat şarpele de gît în văzul tuturora. Apoi l-a vârât în sân.

„Imblânzitorul" de şerpi este ieşanul **Dumitru Agheorghesei domiciliat în str. Brânduşa 47.**

Acum câteva zile, fiind la munca câmpului, un şarpe ca de un metru, dungat în diferite culori, îi s'a încolăcit pe picior. Omul nu s'a speriat; a luat reptila şi a adus-o acasă.

El l-a hrănit cu lapte şi animalul a început a se imblânzi. Cu ajutorul unui cleşte special, a scos veninul şarpelui.

Până acum, Agheorghesei a mai prins şase pui de şarpe, pe care i-a domesticit şi îi ţine pe lângă casă.

Eri Dumitru Agheorghesei, care şi-a creiat o faimă în cartierul Tătaraşi, ca unul din cei mai vrednici crescători de şerpi a făcut câteva exchibiţiuni în str. I. C. Brătianu, spre a-şi face reclamă,

Apoi s'a prezentat cu reptila la muzeul istorico-natural şi în schimbul unei sumi de bani, a vândut şarpele intendentului muzeului.

x Dureri de cap, migrene, nevralgii, insomnii şi orice dureri provenite din răceală dispar imediat după luarea unui cachet „Dalin".

Cereţi la toate Farmaciile cutii originale „Dalin". 5

ORA 3

D. Madgearu provocat la duel
de preşedintele funcţionarilor financiari

Bucureşti 18. — Ziarul „Tempo" anunţă că d. Madgearu a fost provocat la duel de către d. I. N. Georgescu, preşedintele asociaţiei funcţionarilor financiari.

Această provocare este consecinţa incidentului dela ministerul de justiţie, unde d. Madgearu i-a adresat d-lui Georgescu epitetele de „şperţar" şi „incapabil".

Martorii d-lui Georgescu sânt d-nii colonel Slăvescu şi ziarist Nedelescu, care vor întocmi astăzi procesele-verbale de duel.

Un demers diplomatic
în chestia suspendării transferului

Bucureşti 18.— Ziarul „Epoca" pretinde că guvernul nostru a primit un demers diplomatic în chestia suspendării cuponului în devize.

Demersul ar conţine un protest foarte categoric.

Procesul muncitorilor dela Griviţa

Bucureşti 18 — In şedinţa de azi dimineaţă a procesului ceferiştilor dela Griviţa, a vorbit d. avocat Stanciu, care a făcut rechizitorul politicianismului şi a cerut dreptate pentru muncitori.

Astăzi se sfârşesc pledoariile apărării, după care urmează replica d-lui comisar regal. Mâne se va da sentinţa.

DIVERSE

— Astăzi dimineaţă a sosit la Bucureşti un grup de intelectuali americani veniţi din Rusia. Ei rămîn două zile în Capitală, plecînd apoi în Bulgaria şi Turcia.

— Din Madrid se anunţă că rămăşiţele pământeşti ale scriitorului Blasco Ibanez vor fi transportate dela Menton la Valencia, în cadrul unei mari ceremonii.

Guvernul nu se retrage la toamnă
Chestiunea suspendării cuponului — Banca Naţională va acorda devize în măsură mai largă

Bucureşti 18.— Se ştie că în ultimul timp s'a răspândit versiunea, că guvernul se va retrage la toamnă.

Cercurile oficioase desmint zvonul în modul cel mai categoric şi fac urmatoarea precizare:

Guvernul nu poate pleca, mai ales acum după suspendarea transferului. Prin această măsură, guvernul şi-a luat sarcina de a rezolvi în general chestiunea cuponului, prin tratative cu creditorii străini.

E o problemă mare, ce nu poate fi soluţionată până la toamnă.

Aşa că guvernul actual va rămâne la cârma ţării, în ciuda intrigilor opoziţiei.

Regimul devizelor

Am anunţat că ministrul de finanţe, în aranjamentele cu creditorii externi, urmăreşte să obţie cote suplimentare de import. In acest sens d. Madgearu lucrează în prezent la un detailat raport, pe care-l va prezinta consiliului de miniştri.

Consiliul îl va discuta într'o şedinţă apropiată şi va lua hotărâri.

Propunerile pentru creditorii streini vor fi comun cate apoi delegaţilor noştri la Paris.

In cercurile ministerului de finanţe, se afîrmă că suspendarea transferului va avea efecte favorabile.

Această măsură va întări moneta şi va desfiinţa bursa neagră, deoarece Banca Naţională va putea satisface în măsură mult mai largă cererile de devize.

Reluarea raporturilor
între România şi Rusia ?
O interpelare a d-lui George Brătianu

Bucureşti 18 — D. George Brătianu a depus la biroul Camerei o întrepelare interesantă. Interpelarea se referă la interviewul acordat de ministrul Franţei la Moscova, care a declarat că în curând se vor relua raporturile între Rusia şi România.

D. George Brătianu cere un răspuns precis, întrebând pe ce bază a făcut ambasadorul francez această declaraţie.

Un miracol religios lîngă Arad
O fetiţă mută îşi recapătă glasul

Arad 18.— Un miracol religios se anunţă dela mânăstirea Bodroc de lângă Arad.

In ziua de „Sf. Maria" a venit multă lume la acea mânăstire. Fetiţa Maria Ardeleanu a venit şi ea împreună cu părinţii. Copila era mută din naştere.

Dar după ce i s'a administrat Sf. Maslu, ca prin minune, fetiţa şi-a recăpătat graiul. Bucuria ei şi a părinţilor e de nedescris.

Vestea s'a răspândit în tot ţinutul. Episcopul Roman a sosit imediat la mânăstirea Bodroc, unde e un adevărat pelerinaj. Sute de oameni bolnavi vin acolo, în speranţa tămăduirii.

Un cuib comunist
descoperit la Constanţa

Constanţa 18.— Cu prilejul vizitei Regelui în localitate, poliţia a făcut un control sever printre persoanele suspecte.

Autorităţile au descoperit astfel un cuib comunist în str. Alexandru-cel-Bun 54.

S'au găsit şi confiscat documente compromiţătoare.

Poliţia a arestat trei indivizi şi o femeie, ale căror nume sunt deocamdată ţinute în secret.

Boala voevodului

Bucureşti 18.—Starea voevodului Mihai, care suferă de pojar, s'a amnliorat simţitor. Temperatura a scazut la 37,02 grade.

Ştiri externe

Moscova 18 — Astăzi se semnează la Roma tratatul de neagresiune între Rusia şi Italia.

Pactul va fi înregistrat la la Liga Naţiunilor.

*

Berlin 18.—Cancelarul Hitler a trimes o caldă felicitare d-lui Balbo, cu prilejul numirii acestuia ca mareşal al aviaţiei italiene.

Informaţiuni

x **Sezonul fiind avansat articolele de vară se vînd cu mari reduceri de preţuri la mag. „EDUARD".**

x In urma cercetărilor întreprinse de autorităţi şi a raportului de expertiză depus de specialiştii uzinei de electricitate, în legătură cu moartea prin electrocutare a lucrătorului Mihai Taiaciuc, parchetul a trimis în judecată pe d. Filip Glicman, proprietarul atelierului electrotechnic din str. Sărărie, pentru omor prin imprudenţă.

VOIAJ DE NUNTĂ
CU AVIONUL
al unei tinere perechi din Iaşi

Cursele aviaţiei civile capătă tot mai multă încredere în toate cercurile. O dovadă elocventă este faptul interesant ce-l relatăm mai jos.

Alaltăieri a avut loc cununia d-rei Agapi (fiica d-lui profesor Agapi) cu d. av. Gruiescu din contenciosul Băncii Naţionale.

Ieri dimineaţă, tânăra pereche s'a prezintat la aeroportul aviaţiei civile şi i-a comunicat d-lui Jean Ralett, comandantul aeroportului, dorinţa de a întreprinde voiajul de nuntă cu... avionul.

D-na şi d. Gruiescu şi-au reţinut două locuri în avionul „Junkers" pentru Bucureşti, şi la ora 8 jumătate dimineaţă aparatul a decolat, luând drumul Capitalei... De-acolo, tânăra pereche urmează să-şi continue voiajul, tot cu avionul spre Constanţa-Balcic şi apoi spre Turnu-Severin. C. VL.

x **Crema de Lăcrămioare** de hrăneşte, împrospătează şi catifelează fără luciu faţa, aderă pudra perfect şi o face invizibilă.

Depozit : Farmacia Dr. D. Beceanu, Piaţa Halei. 9

Un fren
care nu se opreşte în faţa

D. ing. Bosia de la serviciul apelor ne aduce la cunoştinţă următorul fapt:

Pe parcursul Iaşi-Hârlău există câteva halte, unde trenul are scurte opriri.

De câtva timp însă, mecanicul trenului şi-a făcut obiceiul de a trece peste halte, fără să oprească. Iar pasagerii sunt siliţi să urce sau să coboare din mers.

Intrucât din această cauză se pot întâmpla accidente, autorităţile ceferiste ar trebui să ieie măsuri.

De altfel d. ing. Bosia a şi comunicat cazul direcţiei c. f. r. din Bucureşti. Z.

Foamea împinge la furt
Isprava unui şomer ieşan

Cabinetul de instrucţie a emis ordonanţa definitivă de trimitere în judecată pentru tâlhărie, a lui Spiridon Tabarcea, zidar din cartierul Ţuţora.

Fiind şomer şi neavând cu ce trăi, Spiridon Tabarcea s'a gândit să dea o lovitură. Astfel, în noaptea de 8 Aprilie 1933, s'a dus la băcănia domnului Grigore Mihalache din strada Primăverei, unde cu sculele de zidărie a spart un perete şi a intrat în prăvălie. A fost însă surprins de d. Mihailescu.

Văzându-se demascat, spărgătorul a tăbărât asupra negustorului, strângându-l puternic de gât şi astupându-i gura cu o cârpă. Apoi l-a legat şi l-a obligat să-i arate unde are banii şi marfa mai importantă.

După ce a luat tot ce era mai de preţ, când a dat să plece, a fost însă surprins de un vecin, căruia i-a părut suspect zgomotul şi l-a pândit.

Zidarul care a fost arestat a declarat că a făcut aceasta pentroă n'avea ce să mănânce.

Parchetul l'a trimis în judecată pentru tâlhărie. Rep.

INFORMAŢIUNI

x Firma Damscher & Leibovici din strada Ştefan cel Mare a introdus o reclamaţie de abuz de încredere împotriva băncii centrale din Edineţi—Hotin.

Firma ieşană pretinde că a trimis bănci spre încasare câteva efecte de la un comerciant din Edineţi, dar banca şi-ar fi însuşit banii

x Locuitorii din Leţcani au pescuit în apa Prutului cadavrul bătrânului A. Pleşcu, de 60 ani, din acea comună.

El s'a înecat acum câteva zile, în timp ce făcea baie.

De vânzare

Ultimele 2 Parcele

rămase din proprietatea Irimescu, Bulevardul Ferdinand lângă Pav. C. F. R. Râpa Galbenă.

A se adresa : Inginer I. Schleier, Elena Doamna 26.

Informaţiuni

x **Cafea, ceai, cacao, cumpăraţi eftin numai la „MOCA".**

x Părinţi, îngrijiţi-vă copii slăbiţi şi anemiaţi de activitatea intelectuală a şcoalei dându-le **Siropul Iodoferat cu fosfor Werner** specific contra anemiei, scrofulozei şi mai ales a rachitismului. Aprobat de consiliul sanitar superior. Preparatul Farmaciei Werner-Iaşi.

Contra durerilor hemoroidale supozitoarele „Anusol-GOEDECKE" au întotdeauna un efect minunat de bine făcător. De mai bine de 30 ani „Anusol-ul" este recomandat de numeroşi medici din toate ţările şi nenumărate sunt cazurile în cari acest remediu a salvat pacienţii desnădăjduiţi.

Supozitoarele „Anusol" aduc imediat uşurare atât de dorită şi înlătură foarte curând durerile hemoroidale deseori îngrozitoare. Intrebuinţarea este simplă, curată, nu este costisitoare şi nu întrerupe dela ocupaţia zilnică. A se cere la farmacii textual : „Supozitoare Anusol-Goedecke", în cutia originală roşie plombată de fabrică

AUR şi orice bijuterii cumpără numai Ţinman, Ştefan cel Mare 14.

DE VÂNZARE 500 m. p. cu construcţie veche 12 camere libere, în stradela Bărboi 5, cu lei 600.000. Adresaţi d-na Sofiane ci, Bucureşti str. Progresului 3 parter.

Pentru instalatorii de apă
Stearină pură, se găseşte la
Fabrica de lumînări
IOAN N. HARAGA
str. Sf. Lazăr No. 18

Tratamente de
Slăbire şi îngrăşare
Dr. A. HOFFMANN
strada George Enescu

x LA CERNAUŢI se găseşte zilnic ziarul „Opinia" la chioşcul din Piaţa Unirei (halta tramvaiului) precum şi la debitele principale din oraş.

Sobe de Teracotă
de cea mai bună calitate, funcţiune garantată cu preţurile cele mai eftine
găsiţi la
L. C. Olşanschi
Strada Lozonschi No. 3

Dl. X... a ţinut un violent discurs

In România Mare,
Cu munţi întregi de sare,
Cu ape şi cu peşte
Şi cu cherestea
Cu sonde de petrol :
Ne mai lipsea
Un purgativ „Agol"...
. . . . . .
Acum nu mai lipseşte !

Situaţia la liberali rămâne neschimbată
D. dr. Anghelescu dă o nouă desminţire.-- Un comunicat al partidului

Bucureşti 18.— Ieri, după cum am relatat, a avut loc o întrevedere între d-nii Duca, Angelescu şi Tătărescu.

S'a discutat chestiunea întregirii partidului.

D. Angelescu a protestat contra tinerilor liberali, care în ultimul timp s'au manifestat prea zgomotos.

Se afirmă că la consfătuire s'a ajuns la un acord deplin.

S'a recunoscut că se simte nevoia apropierii liberalilor, dar nu se poate admite o închinare a vechiului steag.

In ce priveşte manifestarea unor tineri liberali, chestiunea se va soluţiona în mod amiabil.

D. Duca a avut apoi o lungă convorbire cu d. Dinu Brăteanu, iar după aceea s'a întâlnit cu d. Grigorie Filipescu şi cu mai mulţi fruntaşi liberali.

*

Aseară, direcţia partidului liberal, a dat următorul comunicat :

„D. Duca sosind Joi în Bucureşti, a avut întrevederi cu d-nii Const. Brăteanu, dr. Angelescu, Lapedatu, Sassu, Chirculescu, Tătărescu şi alţi fruntaşi liberali, care i-au făcut o expunere asupra situaţiei grave din ţară.

D. Duca a anunţat pentru primele zile ale lunii Septembrie convocarea delegaţiei permanente a partidului, care va examina actele guvernului şi va fixa liniile de acţiune pentru răsturnarea actualului cabinet.

„D. dr. Angelescu, a însărcinat secretariatul partidului să dea o ultimă dezminţire svonurilor tendenţioase.

Astăzi, d. Duca s'a înapoiat la Mălăreşt".

ANUL XXIX No. 7897

ABONAMENTE

ATELIERELE TIPOGRAFICE
IAȘI. — STR. LĂPUȘNEANU 3

2 (doi) lei exemplarul

DUMINICA 20 AUGUST 1933

BIBLIOTECA UNIVERSITĂȚII IAȘI

Biblioteca Universității Loco

OPINIA

ZIAR POLITIC COTIDIAN

OPINIA
BON DE PREMII
No. 38
Bani, Biciclete, Imbrăcăminte.
Detașați seria complectă.

Declarațiile politice...

Ne gasim încă în plină vacanță politică. Prognosticurile făcute la închiderea parlamentului de către unii „șefi" politici, că până în toamnă va cădea guvernul și că vom avea chiar alegeri generale, nu s'au realizat.

Guvernanții noștri se plimbă liniștiți; unii de la un colț la altul al țării; alții se odihnesc la stațiunile balneare și climaterice. Ziariștii însă, îi urmăresc pretutindeni, ca umbra. Oricât or evita dânșii contactul cu presa — deși e cam greu de admis aceasta — totuși, nu pot scăpa de interviuri.

Ce rezultă din asemenea declarațiuni? Că opoziția întreagă e slabă și desorientată; că guvernul e unitar și stă strâns unit în jurul șefului; că se bucură de încredea Coroanei și că--firească consecință,—va mai rămâne încă mult la cârmă, spre amara desolare a flămândelor batalioane opoziționiste...

Cu tot armistițiul luptelor politice însă—care va dura numai până la toamnă—totuși se mai observă încă ceva activitate pe la cluburi, deși și ele necesită aieriseală și primeneal?... La orice întâlnire, la o întrunire cât de restrânsă, șeful local, șeful clubului, e asaltat mereu de repetatele întrebări ale partizanilor nerăbdători și desolați:

—„Cine vine, șefule?! Cînd venim, cucoane?!"

Și, șeful, e nevoit să răspundă cu „vădită" siguranță: „Vă rog să mai aveți puțină răbdare! Vin „ai noștri"! Venim noi! Președintele partidului a întocmit lista noului guvern. Se cunosc mari demnitari, prefecții și chiar viitorii parlamentari!..".

Se știe însă, că atât azi, cât și în trecut, soarta țării nu s'a schimbat datorită declarațiilor politicianilor vanitoși și interesați.

Atunci?

Nădejdea stă: într'o guvernare înțeleaptă, dreaptă și cinstită și în anii rodnici de la Dumnezeu... *N. H.*

NOTE

UN COLȚ PITORESC pentru timpul vacanței

Vizitând localitatea Fundul Moldovei din jud. Câmpul Lung-Bucovina, cu ocazia unei excursii de câteva zile, am rămas plăcut impresionat de frumusețile naturale ale acestui ținut.

Dela Cacica trenul începe să urce tot mereu în pantă, gâfâind, de abea poate sui munții. Deși avem două locomotive, totuși e greu de străbătut. In schimb stațiile sunt foarte dese, probabil pentru a răsplati prin oprirea trenului, cele două locomotive cari trag atâta greutate și simt nevoia să se odihnească cel puțin două minute în fiecare stație!..

Din când în când, pe la intersecția drumurilor cu calea ferată, vezi placarde cari te fac atent, anunțând: „Sama la Trenu".

Străbatem dealuri și văi, trecem prin munți de brazi, pe valea râului Moldovița.

Ce frumuseți nebănuite, în care natura a pus tot ce a crezut mai fermecător!

Câtă lume n'ar trebui să cunoască aceste peisagii, cu adevărat pitorești, în loc să prefere altele străine!

Trenul sosește la ora 2 după masă în localitatea Fundul Moldovei. Acolo traiul e foarte eftin.

Se închiriază case țărănești curate cu 300—400 lei pe lună. Un kgr. de lapte costă 2—3 lei; un ou 0.80 bani, 30 lei kgr. de unt și 12—16 lei kgr. de carne.

Am vizitat școala primară din sat, care e construită în stil modern, cu etaj, sală de teatru, etc., și care este cedată în fiecare vară Asociației Femeilor Creștine (Societatea „Triunghiul Albastru").

Aici este formată o colonie de vară, din 180—200 fete ce s'au înscris în această Asociație, dela liceele din Iași. D-rele Cazacu, profesoară la liceul „Oltea Doamna" și Aurica Balasan, — care sunt în comitetul de conducere, dau posibilitatea acestor fete să fie pe deplin mulțumite în timpul celor 6 săptămâni de odihnă. Comitetul pune o deosebită atenție în ceia ce privește buna întreținere, dând copiilor hrană destul de abundentă. Apoi se fac excursiuni prin munți și sânt felurite distracții, ca piese de teatru, etc., dând astfel copiilor o vacanță plăcută, cu dor de a se mai reîntoarce iarăși prin aceste locuri frumoase.

Eșenii, lipsiți de mijloace, cu puțini bani, pot trăi o lună sau două pe vară în mod cu totul convenabil în această localitate frumoasă, care se găsește la o altitudine ce nu întrece o mie metri și la o distanță nu tocmai lungă de Iași, făcând numai opt ore de mers cu trenul.

Lt. N. E.

Un muzeu plutitor
cu amintiri polare

La Oslo (Norvegia) s'a deschis un muzeu unic în felul său, pe bordul vaporului „Fram". E vorba de un muzeu polar, care conține tot ce se știe despre cercetătorii polului și toate amintirile relative la diferite descoperiri și expediții dela Byrd până la Scott și dela Nansen până la Amundsen.

Astfel se poate vedea în acest muzeu, nava lui Nansen, sănile, skyurile și hainele de care s'a servit curajosul cercetător al polului. De asemenea sânt diferite lăzi, obiecte și vase pe care Amundsen le-a luat în expediție de la polul sud.

E probabil că acest muzeu plutitor va face câteva călătorii prin fiordurile Norvegiei și poate chiar și unele voiaje prin alte țări, dacă se va observa că aceste călătorii vor fi rentabile.

Servo-mecanismus
Mașina care înlocuește oamenii

O nouă descoperire în domeniul technicei se anunță de către laboratorul institutului technic din Massachusetts (America). E vorba de o mașină denumită „Servo - mecanismus", care înlocuește brațul omului, la conducerea celor mai complecte aparate.

Acest mecanism constitue cheia pentru conducerea automată a vapoarelor și aeroplanelor, fără a mai fi nevoie de intervenția omului.

Principiul „Servo-mecanismului" este să urmeze în mod automat o linie indicată, putând prin această mișcare să pună în funcțiune alte mașinării, cu care va fi pus în legătură.

Și cu asemenea invenții vor americanii să înlăture șomajul?...

Gestul disperat
al soției unui profesor universitar

La Oradea, soția profesorului universitar Gh. Sofronie a încercat să se sinucidă, trăgându-și un glonte de revolver în inimă.

In stare gravă, sinucigașa a fost internată în spital.

Cauza actului disperat nu se cunoaște.

INCIDENTELE DIN IRLANDA

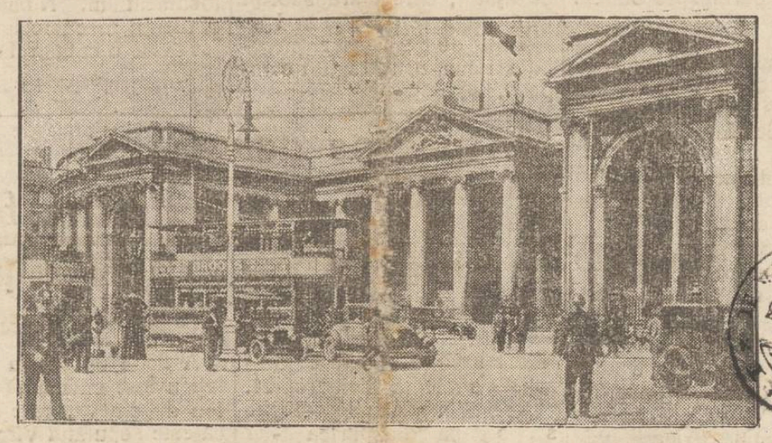

Piața din centrul Dublinului (capitala Irlandei) unde s'au produs sângeroase'e ciocniri între poliție și „cămășile albastre".

DIN TOATA LUMEA

Ouă de pinguin.—De câtva timp restaurantele londoneze au introdus o nouă delicatesă pe lista de bucate: „Ouă de pinguin fierte" sau „omletă de ouă de pinguin".

Gurmanzii englezi caută acest nou fel de mâncare, deși în realitate ouăle pinguinului nu sunt așa de gustoase. In schimb ele sunt foarte scumpe, căci se găsesc cam greu. Aceste ouă nu se pot compara cu gustoasele ouă de găină, deoarece râncezesc. Și apoi oul de pinguini trebuie să fiarbă o jumatate de oră, pentru a se întări.

Englezii se delectează totuș, plătind pentru o omletă de pinguin 30 șilingi.

*

Inelul cu otravă.—Există în superstiția oamenilor că unele bijuterii aduc nenorociri persoanelor care le cumpără. Astfel se povestește că un mosier Iulio Baranez di Goma a cumpărat la Paris soției sale un inel foarte scump, cu două pietre de smarald.

De câte ori însă soția îmbrăca această podoabă, ea se îmbolnăvia de o febră curioasă necunoscută de medici.

In cele din urmă, s'a constatat că în pietrele prețioase era ascunsă o otravă puternică și nici de cum o fatalitate. Moșierul reclamând bijutierul, poliția din Paris, după multe investigații, a stabilit că negustorul cumpărase inelul dela un negru din insula Carolina, care la rândul lui îl cumpărase dela o dansatoare. Aceasta își otrăvea amanții, dându-le mâna ca s'o sărute și putând astfel să-și jefuiască apoi victimile de tot ce aveau asupra lor.

De unde se vede că uneori viața furnizează bune subiecte pentru romane senzaționale.

*

Din epoca bronzului — In apropiere de Oxford (Anglia), în timp ce niște lucrători făceau săpături la construirea unei șosele, au găsit scheletele unei familii întregi din epoca de bronz.

Familia se compunea din 7 persoane, ale căror schelete sunt în cea mai perfectă stare.

Din cercetările făcute de diferiți geologi, s'a stabilit că în acel loc a existat o așezare omenească cu câteva familii, deoarece în urmă cu câțiva ani s'au mai găsit schelete, tot în apropierea a celei regiuni, datând deasemenea din epoca bronzului.

*

Casa de sticlă — Un american din Canada foarte bogat și tot atât de capricios, anume Adrian Falbing, și-a clădit pe una din fermele sale o casă-acvarium, care a stârnit curiozitate în tot ținutul.

Clădirea e toată din sticlă groasă, pe o temelie de beton. Pereții sunt căptușiți cu altă sticlă verzuie. Camerele de locuit și atenanselele sunt în subsol, iar toată clădirea de sticlă e un imens acvarium, în care Falbing a adus tot soiul de pești. Decorul acvariumului e la fel cu acel mării: corali, scoici, alge marine și tot felul de plante de acest gen.

In timpul zilei domnește o lumină-verzuie, iar noaptea, casa e iluminată puternic, așa încât e vizibilă dela o mare depărtare. Trecătorii, atrași de acest spectacol feeric, pot vizita gratis curioasa casă la orice oră din noapte. La fel de curios pare însă și stăpânul!...

Sabia lui Attila
O interesantă descoperire în Ungaria

In apropierea localității Kisalsovadasz, nu departe de granița ungaro-cehoslovacă, un păstor a găsit o sabie de aur, lungă de 1.15 m.

S'a crezut la început că e vorba de o armă din timpul războiului turco-ungar din anul 1688. Sabia pare însă mult mai veche, căci prezintă unele particularități la mâner, care dovedesc acest lucru.

Câțiva învățați sunt de părere că ar fi sabia lui Attila, regele hunilor.

Obiectul se află în prezent în posesia muzeului din Budapesta.

O vrednică învățătoare

La școala primară din Hodura (județul Iași) a încetat din viață, după o lungă și grea suferință, Eufrosina Gorgan, fostă Vartic.

Moare în floarea vârstei. Studiile și le-a început în timpuri grele: la școala pregătitoare din Belcești-Iași; în anul școlar 1917-18 face clasa I-a; clasa II-a la școala normală de fete din Iași, iar clasele III-a, IV-a, V-a și VI-a la școala Normală mixtă din Bădeni-Iași, unde și isprăvește în Iunie 1924.

Inzestrată cu o inteligență vie și îndrăgostită de carieră, este o elevă dintre cele mai bune, reușind la examenul de capacitate printre cele dintâiu. A fost numită în învățământ în Septembrie 1924 la școala primară din Coarnele-Caprei-Iași, unde funcționează până în anul 1927, când se transferă la școala primară din Belcești-Tansa-Iași. In acest an își trece și examenul de definitivat, reușind tot printre cei dintâiu. In anul 1931 se transferă la școala primară din Hodura-Iași.

Despre activitatea didactică a defunctei Eufrosina Gorgan vorbesc procesele-verbale încheiate de către organele de control din învățământ și cred că și seriile de elevi ce i-au căzut sub mână la cele trei școli, unde a funcționat.

Era foarte conștiincioasă în îndeplinirea datoriei, deși avea o sănătate șubredă.

Moartea ei lasă un gol în corpul didactic, gol care cu greu va fi complectat cu același devotament pentru școală și dragoste de a învăța copiii.

Membrii familiei, prieteni, cunoscuți și colegi, cu lacrămi sincere au condus-o la lăcașul de veci, în cimitirul din Coarnele-Caprei, alături de prea iubitul ei tată Pr. Vartic.

Dumnezeu odihnească'o în pace!

C. Aneculăesei, învățător
Bădeni-Iași

x **ABONAMENTE în orice localitate balneară sau climaterică, 50 lei lunar.**

Viața în cifre

Ce se întâmplă într'un ceas
în toată lumea

Asupra întâmplărilor care se înregistrează într'o singură oră pe suprafața pământului, ne informează o statistică amănunțită, a unui învățat Ernst Weltreich din Viena.

In interval de un ceas se produc pe globul pământesc 4440 nașteri și 4630 decese. In același interval 1200 perechi se căsătoresc, 85 perechi divorțează, 600 oameni sunt asasinați, iar 1850 se sinucid.

In fiecare oră se fabrică 99 600 tone zahăr și se consumă 98.000 tone; se fumează 176 tone tutun; se bea un milion și jumătate litri vin și 50 milioane cești de cafea neagră. Se mănâncă 25 milioane cartofi, 6 milioane kilograme carne, 80 milioane pâini și 9 milioane ouă.

Intr'o singură oră se ucid 40.000 animale pentru blănurile femeilor luxoase și se șlefuesc bijuterii în valoare de 15 milioane lei.

Dar în același interval sînt desigur și foarte mulți oameni care nu fac nimic!..

MICI DISTRACȚII

Vorbe...

Păr blond și ochi albaștri

Se știe că hitleriștii au făcut o nouă și formidabilă operă națională!... Fruntașii regimului cărților arse au invitat pe toți bărbații, cu adevărate sentimente patriotice, să nu se însoare decît cu tipul clasic al femeii germane: părul blond și ochii albaștri.

Așa dar, Hans, sau Franz, sau Wilhelm, în sfîrșit orice bun german are datoria națională de a avea o nevastă blondă și cu ochi de azur. Dacă preferă sau iubește o femeie brună și cu ochi negri, e cu atît mai rău pentru dînsul. In primul rînd trebuie să fie patriot și patriotismul se recunoaște după ochii și părul nevestei! Dacă lui Hitler îi place părul blond și ochii albaștri, trebuie să-ți placă neapărat și d-tale! S'a terminat!...

In definitiv, chestiunea nu e prea gravă. Sînt în definitiv și în acest gen de femei, multe, foarte multe, cu care nu te plicticești deloc. Chiar și în căsnicie! Nemții au scăpat încă destul de ieftin. Fiindcă hitleriștii, cu isprăvile și mentalitatea lor, puteau cere un lucru mult mai absurd. De pildă: păr albastru și ochi blonzi, mai ales că așa ceva într'adevăr nu se găsește la evrei!...

i. b.

...și fapte

Maier, hitlerist

— Ce ești acum, Maier?
— Sînt hitlerist.
— Lasă glumele. Spune-mi ce ești, cu ce te ocupi.
— Dragă, foarte serios: sînt hitlerist.
— Dar cum asta?
— Adineauri l-am bătut pe Rosenberg, fără niciun motiv...

Răbdare

— Răbdare; iată ce trebuie să aibă omul în viață.
— Și d-ta ai răbdare?
— Evident; am fost doar membru la conferința dezarmării!

Reclama voiajorilor

In tren se întâlnesc doi voiajori.
— Tu unde lucrezi?
— La o fabrică de bretele,
— Și sînt bune bretelele alea?
— Ce întrebare! Să-ți dau un exeplu. Un călător s'a agățat cu breteaua de un vapor și a tras vaporul la mal.
— Așa?!..
— Dar tu unde lucrezi?
— Sînt voiajor la o fabrică de cauciucuri de ghete.
— Și sînt bune aceste cauciucuri?
— Auzi întrebare! Să-ți dau un exemplu. Un om, alunecând dela etaj, a căzut pe tocurile de cauciuc și apoi a sărit atâta în sus și în jos, încât după trei zile a fost împușcat, ca să nu moară de foame...

Debitorul

— Ei, ai nimerit la debitorul nostru?
— In aceiaș casă, sânt trei chiriași și nu știu care dintre ei trebue să plătească.
— Cum nu știi?
— Doi chiriași m'au primit amical și mi-au zis că probabil am greșit adresa. Al treilea a țipat că nu-i dator nimic și m'a dat afară, cu un picior în...
— Prostule, ista e debitorul...

Clipe vesele

— Domnișoară, mi-aș sacrifica viața, ca să te fac fericită.
— Da? Pentruce sumă sînteți asigurat?

*

— Ai cumpărat un alt Rembrandt?
— Desigur. Celălalt devenise deja prea vechiu...

*

— Ce vrea să se facă fiul d-tale?
— Avocat.
— Și are aptitudini?
— Negreșit. E în stare să nu mânânce patru zile 'n șir...

Bibliografie

A apărut **Nr. 16** din „Repertoriul de **Jurisprudență administrativă**". Revistă de specialitate juridică cuprinde diferite cazuri interesante cu privire la chestiuni de drept administrativ, de drept internațional, fiscal și vamal; cu privire la contabilitatea publică, la constituționalitatea legilor, statutul funcționarilor, etc.

Publicația este redactată de d-nii J. H. Vermeulen, R. Hutschneker, P. Alexandrescu-Roman, Const. D. Mira. Apare la București, săptămânal.

ALBUMUL CU REALITAȚI

FEMEIA, ȘARPELE ȘI DOCTORUL
sau: O viață de om pentru 100 lei

O informație de ziar, arată că o femeie din jud. Bacău — Virginia Dragomirescu — adormind în iarbă, un șarpe i-a intrat în gură; și fiind dusă la spital, acolo i s'a cerut 100 lei taxa de consultație; dar cum nici femeia, nici însoțitorul ei n'aveau suta de lei, li s'a trântit ușa'n nas, spunându-le că *fără bani nu se dă ajutor medical...*

Și biata femeie, svârcolindu-se în dureri de mușcăturile șarpelui, a pornit să se întoarcă acasă, dar a murit pe drum în chinuri groaznice.

Să fie adevărat că în România Mare, pentru o sută de lei, se lasă un om să moară, fără a i se da ajutorul cerut de cel mai elementar simț de omenie, impus de caritatea Creștină și de spiritul de solidarite umană pe care-l practică până și cele mai sălbatice triburi de pe pământ? pe când pentru voiajuri de agrement, pentru tot soiul de Comisii și para-Comisii ce se plimbă de huzur în străinătate se găsesc ușor sute de mii de lei și milioane, strânse cu greu de darabangii statului, dar cheltuite cu risipă scandaloasă de clubiștii întreținuți din *Fondurile secrete?*

Dar bine, ce fel de mentalitate au avut medicii ori medicul, care a refuzat să dele ajutor unui om ce se zbătea în ghiarele morței, fiindcă n'a plătit *taxa* de 100 lei?

Și un asemenea *om* (?) în Societate e stimat (poate) și respectat (de bună seamă), cu toate că a dovedit că e lipsit de simțul omenesc și de *datoria* ce are— ca medic — față de semenii ce vin să-i ceară ajutor!..

Un medic nu este un biet agent sanitar oarecare, umil, inculț și necăjit; medicul este un om superior, a cărui cultură îl ridică în vârful scării sociale, un om căruia i se încredințează sănătatea și viața a sute și mii de oameni, căci idelle morale, principiile sociale și conștiința datoriei, de care *se presupune* că e pătruns și condus, îl așază între intelectualii de marcă ai țărei (chiar dacă de fapt nu e).

Ei bine, dacă un medic e om superior, cum se face că lasă pe un bolnav să moară fără a-i da ajutorul medical, fiindcă *n'are* 100 lei?

Explicația o găsesc în capriciile naturei de a creia contraste: Pe când *unii* (foarte puțini ce-i drept) se ocupă toată viața cu cercetări științifice și descoperiri, cu care vor să rupă câte o față din vălul în care firea-și ascunde comorile puterilor invizibile, pentru a veni în ajutorul omenirii suferinde, și'n această nobilă sforțare își jertfesc viața lor pentru a păstra viața altora; *alții* (cei mai mulți în adevăr) luând *de-a gata* invențiile și descoperirile obținute de cei dintâi, cu jertfa vieții lor, le folosesc nu pentru cei suferinzi, ci pentru procopsirea lor personală, nefăcând nici un gest, nici o intervenție a științei în favoarea bolnavilor, până ce nu sunt *plătiți anticipat și bine*, pentru ajutorul ce-l dau acestora...

Iată explicație, inexplicabilă în aparență care a făcut pe un medic să lase pe femeia cu șarpele în trupul ei, să moară în chinuri, fiindcă n'a plătit *taxa de 100 lei.*

Câtă nepăsare, câtă neomenie, câtă cruzime, cât egoism sălbatic, din partea unor oameni pe cari cultura și noblețea profesiunei și a misiunei lor în societate, *ar trebui* să-i ridice deasupra tuturor celorlalți oameni, iar nu să-i coboare la nivelul în

(Continuarea în pag. II-a)

Imediat şi ori cine poate fotografia, cumpărând un aparat fotografic, cu un curs complect de fotografie, pentru suma de Lei **250**

Numai la **FOTO MIMOSA**

str. Cuza Vodă 7 (vis-a-vis de Chestura Poliţiei)

Liceul Ortodox de fete

„Elena Odobescu"

strada Lascar Catargi 20

Şcoală cu drept de publicitate. Taxele foarte reduse. Informaţiuni pentru înscrieri se pot lua zilnic, între 4—6 p.m. la cancelaria şcolii.

CORONA

Fabrică de lacuri, vopsele şi produse chimice

W. GROSCH, Bucureşti

Roagă pe consumatorii de CEARĂ DE PARCHETE să solicite insistent marca „Coroana observând bine să nu li se servească alte mărci, care imită ambalajul nostru original introdusă de peste 25 ani pe piaţă.

Observaţi deci bine la ori ce cumpărătură marca „Coroana"

Durax, Linoleum, Fritzelak-Bernştein precum şi

Uleiuri şi ori ce Văpsele de preparat la domiciliu, calităţi superioare, vă puteţi procura cu preţuri foarte convenabile la

Parfumeria „Venus"

str. Cuza Vodă No. 52

DOCTORUL

OVIDIU CORDESCU

consultă zilnic pentru boli de

Nas, gât şi urechi

de la 4—7 p. m.

în str. Mărzescu No. 1

ELISABETH ARDEN

renumitele produse mondiale pentru înfrumuseţare au sosit la

„Elefant" str. Cuza Vodă 62

BROŞURI LA CERERE GRATUITE.

Isvoarele Statului Francez

VICHY CELESTINS Rinichi-Băşică-Gută Diabet-Artritism

VICHY Grande-GRILLE Bolile Ficatului şi ale aparatului biliar, Afecţiunile stomacului şi ale intestinelor.

VICHY HOPITAL

Liceul de fete al profesorilor asociaţi

„M. Kogălniceanu"

Iaşi—strada Căpitan Păun No. 6

Şcoală cu aceleaşi drepturi ca şi şcolile statului

Inscrierile au început şi se fac în fiecare zi dela 9 la 12 şi 4 la 6

ACCELERATUL BUCUREŞTI-IAŞI

a deraiat astăzi dimineaţă pe panta dela Ciurea

Cum s'a evitat o mare nenorocire

O gravă deraiere de tren s'a petrecut în apropiere de Iaşi.

Astăzi dimineaţă trenul accelerat 63 Bucureşti-Iaşi, după un minut de staţionare în gara Bârnova, a pornit spre Ciurea.

Deraierea

La un moment dat, pe când acceleratul cobora valea Bârnovei, două roţi dela maşina dublă au deraiat în plină viteză.

Mecanicul dându-şi seama de gravitatea cazului, a frânat brusc locomotiva.

Impinsă din urmă de vagonul, maşina a deraiat, aşezându-se deacurmezişul liniei.

Deasemenea a deraiat tenderul şi au sărit de pe linie două roţi dela vagonul de siguranţă.

In momentul deraierii, vagoanele s'au ciocnit violent. Din această cauză tenderul şi mai multe vagoane au suferit avarii.

Smucăturile puternice din timpul deraierii şi tamponările dintre vagoane, au produs mare panică printre călători. Unele doamne au început a ţipa, iar alţi călători voiau să sară pe geamuri.

După ce lucrurile s'au liniştit, pasagerii au evacuat compartimentele, deoare ce trenul era într'o situaţie primejdioasă fiind situat pe pantă.

Cercetările

Imediat s'a telefonat staţiei Iaşi, dela Ciurea, despre cele petrecute.

D. inspector Dionisie Heul a dispus trimiterea unui tren de ajutor, care a transportat călătorii acceleratului la Iaşi.

Timp de trei ceasuri circulaţia trenurilor a stagnat complect.

D-nii : Emanuel Mühlştein şi Romulus Ciugulescu au plecat la faţa locului, pentru anchetarea cazului.

S'a stabilit că deraierea s'a produs din cauza slăbirii terasamentului. Numai graţie vigilenţii mecanicului, s'a putut evita o catastrofă de tren.

Sp.

Un pretins deputat

şi o scrisoare falşă

Excrocheriile unui tânăr din Galaţi

Galaţi 19 — In localitate au produs senzaţie escrocheriile tânărului Ştefan Lăzărescu din str. Mihai Eminescu 21.

Acesta a plăsmuit câteva scrisori ca din partea d-lui Pătrăşcanu, dela ad-ţia financiară Covurlui, către comerciantul M. Garfinkel şi fabricantul M. Săvescu, prin care le cerea să înmâneze aducătorului o sumă de bani pentru sinistraţi.

Scrisorile acestea părând suspecte, numiţii au înştiinţat poliţia.

Simţind că va fi arestat, Lăzărescu a scris o scrisoare d-lui S. Eustaţiu, locţiitorul şefului poliţiei judiciare, rugând să nu fie cercetat, căci se va... cuminţi!

A doua zi, poliţia din Galaţi a fost chemată la telefon de cineva, care spunând că este deputatul Virgil Grosu din Brăila, a cerut chestorului să nu aresteze pe tânărul Lăzărescu, deoarece mizeria l-a împins la excrocherii.

Mai târziu s'a aflat că d. deputat Grosu e plecat de două săptămâni din Brăila şi cel care telefonase nu era decât... Ştefan Lăzărescu.

Chestura locală a dat o circulară cu semnalmentele escrocului tuturor poliţiilor din ţară, cerând să-l aresteze şi să-l înainteze la Galaţi.

VILEGIATURA

LA BAILE STRUNGA

Despre moşia şi băile proprietatea d-lui Jean Manolescu-Strunga am avut prilejul să vorbim în diverse rânduri.

Staţiunea bngată în izvoare sulfuroase sodice, atât de aproape de Iaşul nostru, — pe an ce trece atrage tot mai numeroşi vizitatori suferinzi de reumatism cronic, lombago, sciatică, etc..

Ca şi în alte staţiuni, în fiecare dimineaţă lumea îşi aşteaptă rândul în dreptul izvorului Nr. 1, care posedă proprietăţi laxative, — pentru ca apoi să remarci aceiaşi lume bând paharul cu apă cu mi os de pucioasă, preumblându-se prin parcul, atât de înzestrat de natură şi adaptat de mâna unui om care ştie ceia ce-i frumosul.

Un aer curat din pădurile de stejar, cu o pajişte nesfârşită acoperită de un covor verde, soare dulceag şi flori mirositoare, — acesta-i parcul localităţii, care sezonul acesta a atras, ca nici când, sumedenii de vizitatori din toate unghiurile ţării.

Dar şi viaţa este ieftină. Chiar la restaurantul, care, este administrat de însuşi proprietarul băilor.

Distracţii, deasemeni nu lipsesc.

O orchestră bună, un taraf care ştie să „zică la ureche", din când în când câte o serbare,—şi peste toate acestea un circ în miniatură care cu programul său face deliciul vizitatorilor, mici şi mari.

In stânga parcului; cele două vile impozante, — una ocupată de colonia organizată de „Joint"-ul american.

Un popas de câteva zile la Strunga ne-a prilejuit momente rare de linişte şi de uitare a surmenajului.

Ieşeni, cât mai este timpul prielnic, opriţi-vă,—măcar în treacăt la băile Strunga, unde directorul administrativ, dl. Bran nu ştie să vă refuze cu nimic...

h. bl.

Spectacolele zilei

UNDE MERGEM ASTĂZI ?.

19 AUGUST

Cinema Trianon.—*„Floarea din Mexic"* cu Dolores del Rio; *Nebunia vitezei* cu Lucie Fazenda. Jurnal sonor *Fox*. Al treilea film: *„Grand Hotel"* cu Greta Garbo, Joan Crawford, Lionel Barrymore şi John Barrymore.

Cinema Sidoli (grădina şi sala) — *Regele jugleri* cu Buster Grable: *Cântecul marinarului* cu Albert Prejan. Jurnal sonor *Paramount*.

Grădina Pomul Verde — *„Inimi de vânzare"*, comedie muzicală cu ansamblul Misa Fişsohn—Sara Ghingold—Max Zelniker.

Strandul Iaşilor (strada Palat). Distracţii în aer liber, înot, plajă, canotaj, dans, tennis, exerciţii gimnastice.

Bufet bine asortat.

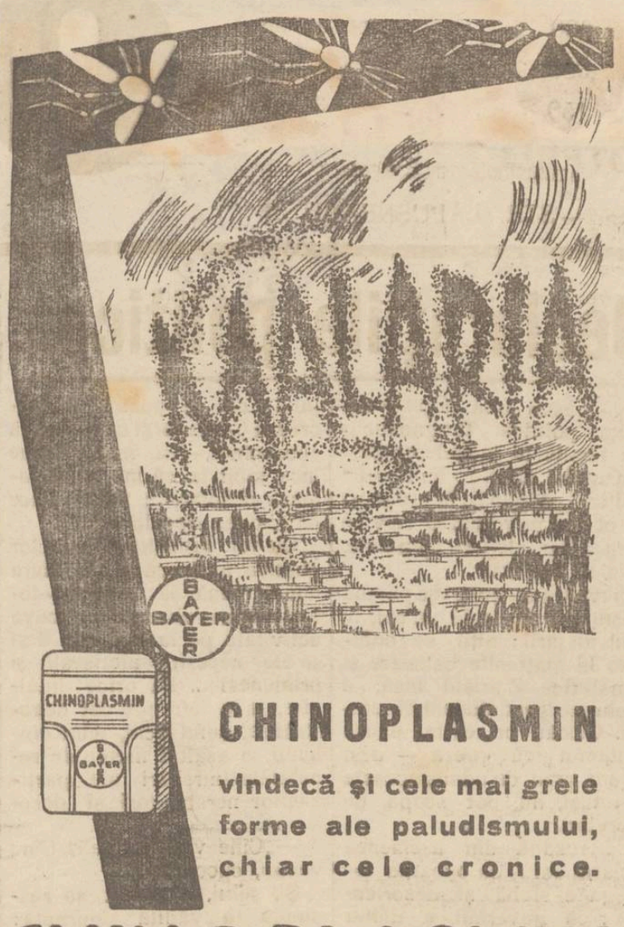

CHINOPLASMIN

vindecă şi cele mai grele forme ale paludismului, chiar cele cronice.

CHINOPLASMIN

Noui arestări la Soroca

pentru spionaj şi comunism

Arestaţii au fost aduşi la Iaşi

Grănicerii din Vadu-Raşcov, în colaborare cu jandarmii şi organele de siguranţă din Soroca, au descoperit o nouă organizaţie de spioni şi comunişti, cari activau în Basarabia.

Aceştia se îndeletniceau cu furnizarea de informaţiuni agenţiei de spionaj G. P. U. din Cameneţ—Podolschi şi cu o intensă propagandă comunistă printre meserinşi şi ţărani.

Până în prezent au putut fi arestaţi Gh. Hacler, Tr. Friedman, F. Cuşnir, A. Gurenschi, R. Gurevschi, I. Macler, L. Cuşnir şi alţii.

La descinderea făcută la sediul organizaţiei a fost găsit divers material compromiţător, compus din manifeste, steaguri, broşuri, etc.

Toţi cei arestaţi au fost înaintaţi consiliului de război din Iaşi şi depuşi la închisoarea Galata.

D. Zi.

Eczema

Dacă sufereţi de eczemă sau de orice altă afecţiune a pielei, procuraţi-vă o cutie de Pomadă Cadum; ea opreşte instantaneu mâncărimile, potoleşte şi vindecă atunci când e pielea iritată sau umflată. Pomada Cadum e tot atât de eficace contra bubuliţelor, pustulelor, roşeţei erupţiunilor, iritaţiilor, trânjilor, mâncărimii, pecinginei, cojilor, pustulelor veroase, tăieturilor, înţepăturilor de insecte, etc.

O nouă deplasare

de teren în jud. Bălţi

Bălţi 19.—Un deal cultivat cu semănături şi o parte din satul Groseasca, situat pe deal, au început să alunece, din cauza infiltrării apelor.

20 case, livezi şi vii sînt îngropate sub pământ.

Sătenii sînt cuprinşi de disperare.

Deplasarea terenului continuă.

x In locul lui Pompiliu Ioniţescu, a fost desemnat d. avocat şi prefect N. Anghel, ca şef al organizaţiei naţional-ţărăniste de Buzău.

x La Sinaia au sosit regina Maria, ex-regina Elisabeta a Greciei şi arhiducii Ileana şi Anton de Habsburg.

INFORMAŢIUNI

x Un ziar din Varşovia confirmă ştirea că în curând va avea loc o întrevedere între regele Carol al României şi regele Boris al Bulgariei.

Acestei întâlniri i se atribuie o importanţă deosebită, având în vedere evenimentele internaţionale la ordinea zilei.

x Confratele „Ziarul" ne roagă să anunţăm că în vederea reorganizării şi apropiatei reapariţii cotidiene, şi-a suspendat ediţia săptămânală de Luni.

x Doctorul **BRENER** *specialist mamoş*, boli de femei consultaţii dela 2 până la 4 p. m.

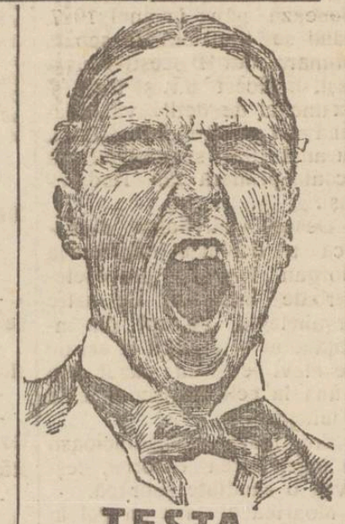

TESTA

COMBATE

DURERI DE CAP-MIGRENE

NEVRALGII-DURERI DE DINŢI

RĂCELI-GRIPĂ-JUNGHIURI

IN FARMACII ŞI DROGUERII

Tratamente de

Slăbire şi îngrăşare

Dr. A. HOFFMANN

strada George Enescu 2

INŞTIINŢARE

Se aduce la cunoştinţa tuturor d-lor Rabini şi oficianţi de a nu oficia cununia religioasă a d-lui Iţic Schwarz din Şos. Păcurari 79, deoarece sus-numitul a părăsit pe fosta lui logodnică, d-ra Toni Herşcovici, după ce i a stors o mare sumă de bani.

In caz dacă d-nii Rabini sau oficianţi nu se vor conforma celor de mai sus, vor suferi consecinţele.

Sfatul Rabinic
al Comunităţei Evreilor Iaşi

cea mai bună cremă de ghete

Excelentul săpun

„Virginia"

nu trebuie să lipsească la nici o toaletă.

Albumul cu realităţi

Femeea, şarpele şi doctorul

sau: O viaţă de om pentru 100 lei

(Continuarea din pagina 1-a)

care se bălăcesc acei pe cari degradarea omenească i-a coborât pe cea din urmă treaptă a turpitudinei.

Dar *să-l cruţăm*, de alte comentarii pe medicul, care a dat dovadă de simţiminte aşa de „nobile" şi să aruncăm o privire şi asupra „organizării serviciului medical în România".

*

De la război încoace, de când România mică a devenit Mare, s'au făcut nenumărate schimbări în conducerea ţării; nenumărate posturi s'au creiat pentru „necesităţile vieţii de Stat" — o spun miniştri respectivi—dar în realitate pentru necesităţile clubiştilor partidelor care se tot perindă la cârma ţării.

Intre altele s'a creiat şi un Minister al sănătăţii publice, cu tot aparatul complicat pus în funcţie de mii de funcţionari „inexorabili" pentru bunul mers al sănătăţii publice.

Dar fiindcă bugetul general nu poate îndestula legiunile de lefegii şi întreţinerea tuturor spitalelor, Ministerul şi-a creiat indirect fonduri cu care să îngrijească sănătatea publică; şi atunci, toate amenzile pe care instanţele judecătoreşti şi sanitare le aplică contravenienţilor legei sanitare, le încasează Ministerul sănătăţii; de asemeni, toate veniturile rezultate din impunerile ce se fixează tuturor loteriilor—cari se trag ori nu se mai trag — cum şi multe alte venituri, tot Min. Sănătăţii le încasează.

Scopul acestor isvoare de venituri este ca să se poată da asistenţa medicală *gratuită* cel puţin oamenilor săraci, dacă nu tuturor.

Atunci pentru se impune taxa de 100 lei „pentu consultaţie", când un om cu capul spart, cu mâna sau piciorul rupt, cu ochiul scos, ori cu şarpele în pântece — cazuri în care se cere o intervenţie medicală *urgentă* ca nenorocitul să poată scăpa cu viaţă — când vine şi cere ajutorul medical, i se spune: *întâi suta de lei şi pe urmă om sta de vorbă* (ceva asemănător cu „sentinţa" lui Petre Carp în timpul răscoalelor ţărăneşti din 1907 : (*Intâi represiune şi pe urmă vom aviza...*).

Dacă omul dă suta de lei, intră apoi la tocmeală cu medicul: *3 sau 4000 de lei pentru operaţie.*

— *Vai de mine d-le dr., de unde să iau atâţia bani, sunt om sarac.*

— *Nu-ţi dă mâna? Mergi sănătos...*

Iar dacă omul n'are nici suta de lei, i se închide uşa'n nas şi-l trimite de unde a venit...

Pentru ce? Pentru că veniturile nu ajung la toate necesităţile Min. sănătăţii?

Ei bine, să se ia atunci din sutele de milioane care se strâng în fiecare lună din *timbrul de aviaţie*, căci pentru aviaţie nu se cheltuesc doar toate miliardele ce se adună anual din acest timbru.

— Nu se poate, are să mi se răspundă.

— De ce nu se poate?

— Tăcere şi mister...

Eu însă cred — şi-aşi dori să mă înşel—că numai o infimă parte se întrebuinţează pentru aviaţie; *restul* se duce să alimenteze fondurile secrete, din care apoi „se alimentează" toţi politicianii cari „se jertfesc cu atâta generozitate pentru ferirea scumpei lor Patrii".

Din această cauză asistenţa medicală ce se dă oamenilor săraci, e pur şi simplu *inexistentă*, sau un *simulacru* de asistenţă care să dă numai de mântuială, iar nu pentru a fi de folos.

Aceasta-i adevărul dur şi dureros ce rezultă din cele ce vedem că se petrec zilnic sub ochii noştri.

Şi dacă Marele Cicerone se întreba cu grijă, acum 2000 de ani: „O Zei nemuritori, în ce timpuri trăim"!..

Noi, ca un ecou îndepărtat —dus pe undele Hertziene— putem să-i răspundem: „O Zei muritori, ce bine huzurim"!..

(Acei cari huzuresc—bine înţeles).

C-tin Leon
Avocat

x Publicaţiuni pentru „Monitorul Oficial" se primesc la ad-ţia ziarului „Opinia".

LOTERIA DE STAT
câştiguri la clasa V
LEI 194.180.000

JOCUL MILIOANELOR

La clasa 5-a decisivă de la 30 August până la 6 Octombrie
Vă puteţi îmbogăţi cu un loz de la „Colectura Norocului"

Banca EMANOIL MARCOVICI

Iaşi Str. Ştefan cel Mare 15, Bucureşti Str. Lipscani 108

LOTERIA DE STAT
câştiguri la clasa V
LEI 194.180.000

Familia Popovici anunţă rudele prieteni, colegi şi colege că **Duminică 20 August la orele 11 a. m.** la Cimitirul Eternitatea se va oficia Parastasul de 6 luni pentru odihna sufletului neuitatei lor
AURELIA POPOVICI
fost funcţionară C. F. R.

Combaterea extremismului în ţară

Guvernul apelează la biserică. — Preoţii şi antisemitismul

După cum se ştie, în urma incidentelor dela Griviţa, guvernul a decis ca preoţii-misionari să ţie conferinţi educatoare prin atelierele de lucrători c. f. r. pentru îndreptarea spiritelor.

Această dispoziţie a fost bine primită în toate cercurile clericale.

Lupta contra curentelor extremiste

Acum, după ridicarea stării de asediu, satele au fost invadate de propagandişti antisemiţi.

Grupuri de tineri colindă cătunele şi samănă în sufletele ţăranilor ura între oameni. La fel sânt şi propagandiştii extremismului de stânga.

Faţă de această primejdie ce ameninţă ordinea la sate, guvernul a apelat pentru a doua oară la biserică.

Astfel, după cum am relatat — în conferinţele generale preoţeşti ce vor avea loc în zilele de 16 şi 17 Octombrie, chestiunea importantă la ordinea de zi va fi: *lupta contra curentelor extremiste.*

Un proect al chiriarhului Moldovei

I. P. S. S. Mitropolitul Pimen se interesează personal de aceste conferinţi şi chiar le va prezida.

Inaltul Prelat va propune preoţimii să organizeze asociaţii culturale la sate pentru îndrumarea sătenilor.

I. P. S. S. Mitropolitul Pimen

Duminicile şi sărbătorile sătenii să se întruneaască şi să se cultive, citind cărţi cu caracter moral şi social, trimise gratuit de Mitropolia Moldovei.

Imediat după deschiderea Sf. Sinod, Chiriarhul Moldovei va face un apel la ministerul cultelor, spre a se aproba un fond pentru misionarii dela sate, necesari mai ales acum când se împrăştie curentele extremiste.

O divirgenţă între preoţi

In ce priveşte acţiunea clerului contra agitaţiilor extremiste, s'a produs însă o divergenţă de păreri între preoţii ieşeni.

Unii (majoritatea) îi consideră extremişti şi pe antisemiţi. In schimb alţii sânt de părere că numai comuniştii, anarhiştii şi socialiştii reprezintă curente extremiste.

Această divergenţă se va soluţiona în conferinţele generale preoţeşti, unde clerici conştienţi de menirea lor îşi vor spune cuvântul.

GR. SPIRU

Ultimele cercetări
în asasinatul dela Chişinău

Chişinău 19.— Autorităţile locale continuă cercetările în cazul asasinării tânărului Tovi Bronişter.

Au fost ascultaţi numeroşi informatori, din care cei mai mulţi susţin că victima este într'adevăr Bronister.

Femeia Alexandrina Ianiţchi al cărei frate se crede că nu este străin de crimă — şi concubinul acesteia, anume Simionescu, au fost arestaţi pe când veneau din Teleneşti şi aduşi spre cercetare.

Unii afirmă că Bronişter ar fi fost omorât în Rusia şi apoi, cadavrul lui a fost adus în ţară.

Autorităţile caută să strângă mărturisiri dela orice informator, pentru a se face lumină în acest caz.

x Nimic nu indispune mai mult ca durerile de dinţi şi nevralgiile. Remediul este simplu. O cachetă de „DALIN" le face să dispară în câteva minute fără a vătăma cât de puţin organismul. De găsit la toate Farmaciile. 13

x **Pomada Balsano,** un preparat bine studiat şi experimentat în clinici dă rezultate sigure în tratamentul eczemelor şi afecţiunilor cronice ale pielei.

In ambalaj original se găseşte numai la **Farmacia Dr. D. Beceanu, Piaţa Halei Iaşi.** 2

Apără-ţi copilul!

Nu lăsa să fie atins de muşte, de insecte, căci ele poartă mii de baccili, mii de pericole! Un singur baccil e suficient pentru a-ţi îmbolnăvi copilul, ia **FLY-TOX** care distruge pe loc orice insectă fără a fi vătămător pentru om.

FLY-TOX Parfumat

Grădina Pomul Verde Astăseară Sîmbătă 19 şi Duminică 20 August
DEBUTUL MARELUI ARTIST **Mişa Fiszon**
cu concursul excelentului comic **Max Zelniker** şi drăgălaşei subrete **Sarah Ghingold**
HERZEN ŢU FERCKOIFEN
În curând Marea Premieră ONCKEL MOZES de Salom Asch

PERICOLUL CÂINILOR VAGABONZI
PE STRAZILE IAŞULUI

O ordonanţă a primăriei care nu se aplică

In urma unei hotărâri luată de consiliul de higienă, în ceiace priveşte stârpirea câinilor vagabonzi care mişună pe străzile Iaşului, prezentând un permanent pericol pentru cetăţeni,— primăria a elaborat o ordonanţă cuprinzând instrucţiuni pentru proprietarii de câni şi unele sancţiuni pentru acei care nu se vor conforma.

Ordonanţa prevedea ca tuturor câinilor cari circulă liberi pe stradă, să li se pue botniţe de către proprietarii lor; iar acei bănuiţi că ar fi contaminaţi de rabie, să fie duşi la institutul antirabic, spre a fi inoculaţi.

Măsura a fost hotărâtă, în urma unei statistici alarmante, prezentată Consiliului de higienă de d. prof. Bălteanu, asupra cazurilor de turbare.

Cu toate că a trecut însă o lună de când ordonanţa a fost emisă, constatăm că ea n'a avut vreun efect.

Câinii vagabonzi continuă să alerge pe străzi, în centru ca şi la periferie, iar cazurile de oameni muşcaţi se înmulţesc în fiecare zi.

Totuşi autorităţile cari au luat hotărârea şi acele cari au emis ordonanţa, nu înţeleg să ieie măsuri.

z. dezmond

DRAGOSTE ŞI SPIONAJ
PROCESUL SOŢIEI FOSTULUI DEPUTAT IONCU

Tighina 19 — Am relatat la timp afacerea de spionaj în favoarea sovietelor, în care era amestecată şi d-na Vera Ioncu, soţia fostului deputat Ioncu.

Acum se judecă la Tighina procesul afacerii. Cu acest prilej s'au dat la iveală amănunte importante.

Astfel s'a stabilit că d-na Vera Ioncu era în legături de dragoste cu numitul Pavel Bobi, de meserie stoler, în vrâstă de 23 ani.

E deosebit de interesant şi modul cum s'au cunoscut.

Bobi a fost angajat să lucreze la repararea cosciugului, în care era depus corpul neînsufleţit al mamei d-nei Ioncu. Intre d-na Ioncu şi meseriaş s'a stabilit o puternică legătură de dragoste. El a profitat de acest fapt şi a luat dela dânsa sumi de bani, cu care lucra în favoarea Sovietelor.

Mai târziu, când Bobi a plecat în Rusia, d-na Ioncu îi trimitea regulat bani, pe care stolerul îi vărsa la organizaţia G. P. U.-ului.

D-na Ioncu, în apărare, spune că este o victimă a dragostei; deoarece s'a încrezut orbeşte în Pavel Bobi.

Pronunţarea sentinţei se va da peste câte-va zile.

Cor.

Cum se vor acorda bursele la licee
Dispoziţiile ministerului instrucţiunii

In chestiunea burselor la licee, ministerul instrucţiunii a trimes inspectoratului şcolar local următoarele dispoziţiuni:

Bursele prevăzute la art. 20 din bugetul anului 1933-1934 se repartizează de către ministerul instrucţiunii câte 10 pe judeţi, pentru elevii fii de ţărani săraci.

Aceste burse se ocupă prin concurs ţinut la liceul de băeţi din capitala judeţului respectiv, odată cu examenele de admitere din luna Septembre, înaintea comisiunii compuse din directorul liceului ca preşedinte, profesorul de l. română, matematici şi un institutor sau o institutoare, numit de inspectoratul şcolar.

Pentru aceste burse pot concura absolvenţii de 4 clase fii de ţărani care au obţinut în cl. IV-a primară media generală cel puţin 8 (opt).

Cererile de inscriere la concurs se adresează direcţiunilor şcoalelor, de părinţii sau tutorii copiilor, între 20 şi 30 August.

Cererea va fi însoţită de actele necesare pentru inscrierea în şcoalele secundare, precum şi de un certificat doveditor că elevul este fiu de ţăran fără avere, sau cu familie numeroasă.

In caz când ulterior s'ar dovedi că certificatul prevăzut la partea finală a articolului precedent, ar cuprinde date inexacte, elevul va pierde bursa, iar părinţii vor fi urmăriţi să restitue Statului sumele cheltuite cu întreţinerea copilului.

Pentru a fi admişi la concurs, candidaţii trebue să aibă la 1 Septembre vârsta de cel puţin 11 ani şi cel mult 13 ani.

In prima zi a concursului se face apelul nomiual al candidaţilor şi examinarea lor medicală. Vor fi respinşi toţi cei slabi de constituţie sau atinşi de boli ereditare ori molipsitoare. Examinarea medicală se face de medicul şcoalei în prezenţa directorului.

Concursul va consta din probe scrise şi probe orale.

Probele scrise vor fi două:

a) Una din l. română, o pagină dictată, în care să se aprecieze caligrafia, ortografia şi punctuaţia.

b) Una din aritmetică, o problemă de puterea cl. IV primară.

Probele scrise sunt eliminatorii; pentru a fi admişi la oral, candidaţii trebue să obţină la probele scrise cel puţin media 8 (opt).

La examen oral, candidaţii vor fi examinaţi la l. română, aritmetică, istorie şi geografie.

Pentru a fi admişi bursieri, candidaţii trebue să obţină cel puţin media 8.50.

Elevii care obţin bursa pe baza concursului sunt de drept scutiţi de orice fel de taxă şcolară.

Pentru a-şi păstra bursa, elevii vor trebui să aibă la finele anului cel puţin media „bine" la studii şi dexteritaţi, precum şi o purtare foarte bună.

La „Pomul Verde"

O seară de veselie
„Inimi de vânzare" cu trupa Misha Fishson

Aseară a avut loc la „Pomul Verde" noua premieră *„Hertzer zu Fercoifen"* (inimi spre vânzare).

E o comedie plină de vervă, cu cântece delicioase. Timp de trei ceasuri, spectatorii s'au amuzat în chipul cel mai agreabil, cerând prin aplauze repetate bissarea unor scene şi melodii care au plăcut mult.

Apreciatul trio *Mişa Fischsohon—Sara Gingold—şi Max Zelnicker*, a dat o dovadă în plus a însuşirilor de real talent, fiind toţi trei răsplătiţi de aplauzele publicului entuziasmat.

A fost o seară de veselie continuă, cum rar s'a cunoscut la „Pomul Verde".

*

Pentru săptămâna viitoare se anunţă la „Pomul Verde" renumita lucrare *„Unchiul Moses"* de *Şalom Aş.*

Textul a fost tradus în toate limbile europene, înregistrând pretutindeni un succes cu totul remarcabil.

Lucrarea lui Şalom Aş, se ridică la valoarea unei piese de cea mai superioară calitate intelectuală şi sântem încredinţaţi că d. Mişa Fischsohn are în rolul titular o creaţie desăvârşită.

Astăzi şi mâine mai continuă însă comedia muzicală „Hertzer zu Fercoifen". Publicul evreesc, dornic de a se distra din belşug câteva ore, are acum la „Pomul Verde" unul din cele mai suculente prilejuri. *B.*

Transporturile de mărfuri
Cazul societăţii „Grupajul Român"

In legătură cu cazul societăţii „Grupajul român", aflăm următoarele:

In anul 1931, s'a constituit în România, o societate de transport pe lângă instituţiile C.F.R.-ului, numită „Grupajul român". C.F.R.-ul a concesionat acestei societăţi transportul mărfurilor, acordând o reducere de 30—40 la sută, în raport cu cantitatea mărfurilor transportate.

Prin această măsură a C. F. R-ului numeroşi expeditori, au dat faliment, „Grupajul român" oferind comercianţilor o reducere de 10 la sută din tarif.

„Grupajul Român", însă mai avea o obligaţie de îndeplinit, pe lângă transportarea mărfurilor comercianţilor; aceia de a stârpi, cât mai mult cu putinţă transportarea mărfurilor cu autocamioanele şi căruţele, — transport care concura imens C. F. R-ul.

Ce se întâmplă însă? De doi ani de când funcţionează această societate, concurenţa maşinelor făcută C. F. R-ului, n'a sistat. Din contra. Aproape zilnic se transportă din Iaşi în Basarabia, cu ajutorul autocamioanelor şi căruţelor, aproape 6 vagoane mărfuri. Perderea suferită de C. F. R., se urcă astfel zilnic la zeci de mii lei.

Direcţiunea C. F. R-ului ar putea stăvili această concurenţă, acordând ea însăşi comercianţilor, reducerea de 30—40 la sută, în loc de a menţine societatea „Grupajul Român", a cărei activitate pentru stârpirea concurenţei, s'a dovedit a fi ineficace.

Lonny

Germanii din America
desaprobă actele hitleriste

Ziarul „Der moment" din Varşovia anunţă că la New-York a avut loc un congres al germanilor americani, la care ar fi asistat 300,000 persoane.

Consulul german a refuzat însă să participe la dezbateri, motivându-şi atitudinea prin faptul că la sediul congresului nu s'a arborat steagu hitlerist, cu zvastică.

Participanţii la congres au votat în unanimitate o rezoluţiune, prin care se desaprobă actele hitleriste din Germania cerându-se egalitate pentru toţi cetăţenii.

x **ABONAMENTE în orice localitate balneară sau climaterică, 50 lei lunar.**

SCAUN ANEVOIOS.

PURGATIV **TYP** LAXATIV
CURĂŢĂ. DESFUNDĂ. PLĂCUT şi BINE
STOMACUL şi INTESTINELE

INFORMAŢIUNI

x Cetăţenii din strada Simeon Barnuţiu roagă pe această cale direcţia uzinei electrice, de a dispune să se aşeze un bec nou peste drum de sinagogă, becul vechiu fiind stricat de grindină.

x D. Avocat I. Fliss, reîntorcându-se în localitate, şi-a reluat activitatea în biroul d-sale din str. I. C. Brătianu No. 131.

x Eri a fost pescuit în Bahlui cadavrul locuitorului Teodor Hriţac, din comuna Voineşti, jud. Iaşi. El s'a înecat pe când pescuia.

Staţiunea Meteorologică Agricolă Copou-Iaşi

Buletin Meteorologic
din 19 August 1933

Temperatura aerului la 8 ore dim. în Co 19 grade,
Temperatura minimă absolută în cursul nopţii 14.5 grade.
Temperatura maximă absolută a zilei precedente 27 grade.
Presiunea atmosferică la 8 ore dim. în milimetri 763.6 grade.
Apa căzută în ultimele 24 ore în litri pe metru p. 11.8

Prevederi de timp.— Timpul se va menţine cald şi uscat cu cerul senin.

Şeful Staţiunei, *I. TITU*

INFORMAŢIUNI

x Doamnelor şi Domnişoarelor întrebuinţaţi numai Cremele Werner. Suverane pentru întreţinerea frumuseţii (faţă şi mâini) mai ales în timpul verei (căci vă apără de consecinţele neplăcute a razelor ultraviolete la băi şi plaje. Preparatele Farmaciei Werner-Iaşi.

x Cumpăraţi cupoane cu kilogramul la magazinul de manufactură Carol Kratenştein str. I. C. Brătianu 159.

x *Spre a spulbera informaţiunea tendenţioasă apărută într'un ziar local: „Grupajul Român" S. A. Iaşi aduce la cunoştinţa generală că continuă în mod normal să primească mărfuri pentru traficul de grupaj în magazia din gara locală.*

O inovaţie la Iaşi
Desfiinţarea metrului?

Un cunoscut comerciant din localitate, care a dat totdeauna dovadă de pricepere şi spirit comercial, dând şi până acum tonul eltenirei, anunţă onor. sa clientelă, că în scopul de a face o nouă şi importantă efienire a mărfurilor a hotărât ca în afară de reducerile de preţuri făcute la articolele de manufactură cu metrul, cupoanele să le vândă cu kilogramul. Vizitaţi deci magazinul Carol Kratenştein şi cereţi cupoane cu kgr.

DE ÎNCHIRIAT în strada Sf. Haralambie No. 11 bis, dela 26 Oct. a.c. (Sf. Dumitru) 2 (două) apartamente noi cu tot confortul modern. Fie care apartament se compune din 4 odăi spaţioase, bucătărie, bae, camară, beci lumină electrică şi canal, având fiecare apartament terasă şi apartament aparte şi intrare separată.

DE ÎNCHIRIAT un apartament compus din 3 camere, bucătărie, antret şi camară de lemne la etaj situat în Iaşi str. Locot. Col. Langa 13 cu eşire şi prin str. Trei Erarhi libere de la Sf. Dumitru 26 Oct. 933.

Un apartament compus din 2 camere, antret prin mijloc, bucătărie şi camară de lemne la parter situat în str. Lt. Col. Langa 15, libere de pe acum.

Un apartament compus din patru camere, antret, coridor, bucătărie, camară de lemne, pivniţă, sală de baie din Iaşi str. Lt. Col. Langa 15, libere de la 26 Oct. 933.

Doritorii a se adresa la d. avocat Didie Hulubei din Iaşi str. Elena Doamna 59. Camerele se pot vedea oricând.

Dr. Margareta Cordescu, reîntorcându-se în localitate, îşi reia consultaţiile, Mirzescu No. 16. (8—10 2—4).

AUR şi orice bijuterii cumpără numai Tinman, Ştefan cel Mare 11.

ULTIMA ORĂ

STRAINATATEA PROTESTEAZĂ
CONTRA SUSPENDĂRII CUPONULUI

Demersurile diplomatice ale Franței și Angliei

Situația la Bursă.—Chestiunea devizelor

București 19. — După cum am anunțat, în chestia suspendării transferului s'au produs demersuri diplomatice. Astfel ministrul Franței la București s'a prezintat ieri la ministerul de finanțe și a cerut confirmarea suspendării cuponului.

D-sa a declarat că guvernul francez a rămas cu to-

D. V. Madgearu

tul surprins de luarea acestei măsuri, având în vedere că România a dat asigurări că nu va recurge la o asemenea hotărâre.

D. Arion, secretar general la ministerul de finanțe, a înaintat imediat o adresă titularului departamentului. D. Madgearu a dispus să se traducă de urgență raportul d-sale cu privire la suspendarea transferului, precum și decizia consiliului de miniștri și scrisoarea adresată Băncii Naționale. Apoi d. Madgearu a înștiințat pe d. Vaida despre acest demers.

*

Aseară a avut loc o conferință, la care au luat parte d-nii Vaida, Madgearu, Tilea și marchizul d'Ormesson, ministrul Franței la București.

S'a discutat pentru suspendarea transferului și despre denunțarea convenției cu Creditul Agricol Ipotecar. In numele creditorilor francezi, d. d'Ormesson a cerut lămuriri. D-nii Vaida și Madgiaru au arătat că ambele măsuri au fost impusă de forță majoră, dar au dat asigurări că nici un creditor nu va fi păgubit.

*

Apoi d. Madgearu a avut o întrevedere cu d. Regard, reprezentantul creditorilor străini dela Creditul Agricol. D. Madgearu i-a dat aceleași asigurări.

Chestiunea va ajunge însă în discuția parlamentului. D. Georgescu-Bârlad va interpela guvernul în ce privește modul cum s'a întrebuințat capitalul Creditului Agricol.

Demersul Angliei

Tot ieri ministrul britanic la București a depus la ministerul de finanțe o notă identică ca aceia a Franței. In numele creditorilor engleji, nota protestează coatra suspendării transferului.

Banca Națională nu permite
modificarea regimului de devize

D. Madgearu a avut ieri o întrevedere și cu d. Auboin, care la rândul său s'a întâlnit cu creditorii francejî ai împrumutului de stabilizare.

D. Auboin a declarat că creditorii sânt neplăcut impresionați de suspendarea transferului. Ei așteaptă începerea tratativelor la 5 Septembre.

*

Bursa din București și-a revenit în urma hotărârii de suspendare a cuponului. Ieri a fost o zi mai calmă la bursă.

*

Am anunțat că guvernul, după oprirea transferului s'a gândit să lase liber comerțul de devize.

Banca Națională însă se opune categoric, motivând că stocul de devize e prea redus. In consecință, guvernul va renunța probabil la proectul modificării regimului devizelor.

Foștii cancelari ai Germaniei sub pază

Procedeele hitleriste.-Acțiunea evreilor americani.-Declarațiile marelui rabin din New-York

Berlin 19. — Acum câteva zile a apărut informațiunea, că fostul Cancelar al Reichului dr. Bruening, care prin politica sa nehotărâtă și echivocă, a pregătit venirea hitleriștilor la putere, a hotărât să se retragă într'o mânăstire.

La prima vedere această știre nu pare întemeiată, deși n'a fost desmințită. Insă se știe că la mânăstire s'a retras până în prezent fostul prim-ministru al Wuertenbergului, dr. Bolz.

Soarta lui Bolz și Bruening prezintă un tablou al soartei mu tora din fostele personalități conducătoare ale Germaniei. Numărul acelora cari au fost transportați în lagările de internare crește din ce în ce mai mult. Acum se vorbește și despre general Schleicher.

N meroase persoane se refugiază însă în mânăstiri, ultimul adăpost al libertății personale din Germania, unde este incomparabil mai bine decât în lagările de concentrare. Dar ca protestant Schleicher nu va accepta să meargă la mânăstire.

Deocamdată el se află în vila sa din Neu-Bebelsberg, în baza cuvântului său de onoare că nu se va îndepărta dela această vilă. Acolo stă însă sub o puternică pază și în această situație așteaptă o hotărâre a guvernului hitlerist.

Declarațiile marelui rabin din New-York

Praga 19.— In cadrul congresului mondial sionist din Praga, a avut loc zilele acestea în sala „Casei Populare evreești" de aci, o mare întrunire de protest împotriva persecuției la care sunt supuși Evreii din Germania.

La această întrunire au luat cuvântul, între alții, și marele rabin al New-Yorkului, dl. Stepahan Wise, care este o personalitate cuoscută în opinia publică mondială, D-sa a arătat că:

Adevărul, dreptatea și legea formeaza azi noțiuni necunoscute în Germania. Evreii trebue să părăsească Germania, (după cum a declarat Goering), ca adevărați cerșetori. Evreii sunt persecutați astăzi în Germania, nu pentru înclinația lor spre pacifism sau spre liberalism, ci numai pentru originea lor nearianâ.

In încheere, marele rabin dr. Stephan Wise a declarat că evreimea mondială nu va înceta lupta împotriva regimului actual din Germania.

Cu aplauze furtunoase a fost primită de întreaga adunare (la care au participat peste 3000 persoane), declarația fruntașului evreilor americani, că Evreimea din întreaga lume trebue să boicoteze în mod consevent, produsele germane. Nici un evreu conștient nu trebue să fie în contact cu Germania actuală, atâta timp cât Evreii vor fi considerați ca o rassă inferioară. (Ceps)

ORA 3

O tragedie nelămurită
în acceleratul Iași-București

Un tânăr se aruncă din mersul trenului

București 19.—In trenul Iași-București, care a sosit în Capitală azi dimineață, s'a înregistrat o impresionantă tragedie.

Un tânăr, cam de 20 ani, era vădit agitat în timpul voiajului. El căuta să se ascundă, fiind urmărit de un alt tânăr.

In apropiere de stația Prahova, după Ploiești, tânărul agitat s'a aruncat pe fereastra vagonului, în timp ce trenul mergea cu mare viteză.

Fatalitatea a vrut ca în clipa aceia să vie dela București, un alt accelerat pe linia dublă. Tânărul a fost prins sub roți și complect zdrobit.

Până acum victima n'a putut fi identificată, nici misterul dramei nelămurit.

O coroană cu svastică
Cazul dela Paris

Paris 19. — Un grup de studenți germani, au întors vizita studenților francezi.

Turcii hitleriști au depus la Paris, pe mormântul soldatului necunoscut, o coroană cu svastică. Mai mulți cetățeni au rupt însă crucea încârligată, după plecarea studenților.

O dramă impresionantă
Soția moare într'un accident, iar soțul se sinucide

Deva 19.— O impresionantă drama s'a petrecut în localitate. Doamna Dolac își conduse soțul la gară. După plecarea trenului, femeia neatentă a fost surprinsă pe linie de o locomotivă fiind ucisă.

Soțul victimei, reîntors din drum, s'a spânzurat de disperare.

DIVERSE

D. Titulescu a fost înștiințat la Lido, despre demersul Franței în chestia suspendării transferului.

— Azi dimineață a continuat procesul muncitorilor dela Grivița. Acuzații sunt audiați în auto-apărare.

— La București, în punctul Hala Traian, două tramvaie s'au ciocnit azi dimineață. Un vagon a sărit de pe linie. Călătorii s'au ales din fericire numai cu panica.

— Intre 21—25 August, are loc la Paris congresul social-democrat internațional. Delegatul român este d. Lothar Rădăceanu.

Isprava odioasă a unei mame
Ea își silește fiica să se prostitueze și să comită șantaje

Brăila 19.— Biroul judiciar al poliției locale cercetează pe femeia Chira Mirea, din strada Franceză nr. 1, care și-a silit fiica, Eugenia, în vrâstă de 12 ani, să se prostitueze.

Mama, își învăța fiica—care era foarte ispititoare să atragă diverși bărbați, pe care apoi să-i șantajeze, prefăcându-se că a fost violată.

Cu acest procedeu au fost excrocați mai mulți oameni. Cârmaciul Mihai Sava, căruia i s'a cerut suma de 3000 lei, a reclamat însă cazul poliției și astfel s'a descoperit această odioasă întâmplare. Cercetările continuă.

INFORMAȚIUNI

x Cafea, ceai, cacao, cumpărați eftin numai la „MOCA".

x Comisia de anchetă care a cercetat cazul deraierii dela Bârnova, a stabilit că locomotiva a deraiat, din cauza că a sărit bulonul dela acul de suspensiune dela tender.

INTEROGATORUL LUI SELETZKI IA FOST DENATURAT?
O gravă acuzație adusă de d. Radu Rosetti

București 19. — Apărătorii lui Seletzki au introdus o acțiune care a provocat senzație. Ei se plîng că interogatoriul lui Seletzki ar fi fost denaturat, în sensul că s'ar fi introdus un pasagiu cu declarații, pe care acuzatul nu le-a făcut. Pasagiul respectiv a fost fotografiat și publicat în zare.

Iată care sunt declarațiile incriminate:

Seletzki: „*Am avut întâlniri, dese cu d-nii Maniu și Bottă la d-lor acasă și la diferite autorități, unde am discutat diverse chestiuni, printre care și comanda de armament. Astfel, într'o seară, la președenția coostiului, m'am văzut cu d-nii Maniu și Bottă și am tratat din nou chestiunile care mă interesau*".

*

D. avocat Radu Rosetti a trimes ziarului „Universul" o scrisoare, prin care arată că a fost condamnat un nevinovat. La această scrisoare d. Rosetti anexează și facsimilul pasagiului de mai sus, despre care se spune că a fost adăogat la interogator cu anumite scopuri.

Principalul apărător al lui Seletzki își încheie scrisoarea cu următoarele cuvinte:

„Când patru foști miniștri de război, trei generali, șapte colonei, doi maiori și un căpitan, ostași de specialitate, jurând pe cruce au spus că actele nu sînt secrete, nu mai încape îndoială că a fost pedepsit un nevinovat".

*

Urmează acum a se lămuri acuzația cu pasagiul ce ar fi fost intercalat în interogatorul lui Seletzki.

Informațiuni

x Sezonul fiind avansat articolele de vară se vînd cu mari reduceri de prețuri la mag. „EDUARD".

x Asociația Regională a Proprietarilor Ipotecați, **invită pe toți membrii la întrunirea de *Duminică 20 August ora 5 p. m.* în localul din strada Săulescu No. 1, pentru a se lua o hotărâre asupra memoriilor sosite de la centru.**

x Contra durerilor musculare, articulare, sciatice de natură reumatică sau gutoasă, întrebuințați **Frantzbrandvein Mentoformic Dr. Rătianu** aprobat de Consiliul Sanitar Superior. Alină durerile redând buna dispoziție. Depozit Farmacia Dr. Rătianu Iași, Cuza-Vodă 48.

Informațiuni

x Cumpărând la Frații POGOR, vă întreține-ți sănătatea, consumând numai lucruri bune, și menajați punga, plătind prețuri eftine.

x Un accident fără urmări grave s'a întâmplat astăzi la prânz în Piața Unirii. Limuzina d-lui farmacist Beceanu s'a ciocnit cu un cotiugar ce venia din strada Academiei.

Plafonul automobilului a fost sfărâmat, șoferul scăpând ca prin minune neatins.

Biuroul circulației face cercetări.

x Paza bună trece primejdia rea! **Controlați-vă sănătatea înainte de a merge la băi. Faceți-vă analiza urinei care pentru medic reprezintă oglinda sănătății D-vs. Instrucțiuni și vase speciale la laboratorul Farmaciei Dr. Beceanu, Piața Halei Iași.**

DOCTOR
SOLO SCHREIFEL
BOLI INTERNE, PIELE, VENERICE, SIFILIS
Raze Ultraviolete, Diathermie, Analize de sînge
Consultații și tratamente zilnic între 8-11 și 2-9 seara
Strada Anastasie Panu 70 (vis-a-vis de Palatul Ad-tiv)

Primăria Municipiului Iași

PUBLICAȚIE

No. 25103 din 7 Aug. 1933

Se aduce la cunoștința celor interesați că în ziua de 4 Septem. 1933, orele 11 dimineața se va ține în localul acestei Primării situată în Iași str. Alexandri 14, licitație publică pentru vânzarea parcelelor:

Parcela No. 38 din regiunea Mah. Adunați (Trancu) în suprafață de 399.50 m. p. Licitația va începe de la 12 lei m. p.

Parcela A situată în strada Țutora de Sud în suprafața de 438.82 m. p. Licitația va începe dela 12 lei m.p.

Licitația se va ține în conformitate cu art. 88-110 inclusiv din Legea Contabilității publice, Regulamentul O. C. L. și normele publicate în Monitorul Oficial No. 127 din 4 Iunie 1931.

Toate persoanele care vor lua parte la licitație vor depune pe lângă oferta o garanție de 5 la sută din valoarea sumei oferite.

Planul locurilor se poate vedea în fiecare zi de lucru de la 8--12 în localul acestei Primării.

PIANINA de concert, placă de metal, Marca Wiesner se vinde. A se adresa la ziar.

SE PREGATESC NOUI RAIDURI AVIATICE
18 hidro-avioane românești în zbor spre Malta

București 19 — Având în vedere rezultatul frumos al ultimului raid aviatic, d. general Hențescu pregatește un nou zbor.

Ruta va fi Constanța-Malta-Constanța și vor participa la raid 18 hidro-avioane românești.

*

D. Radu Irimescu, subsecretar al aerului, tratează o comandă de șase mari avioane comerciale pentru aviația civilă, în schimbul furnizării de cereale.

America răspunde vizitei italiene

New-York 19—Președintele Roosevelt a dispus ca o escadrilă de avioane americane să plece spre Italia, pentru a răspunde vizitei escadrilei Balbo. In grupul de aparate americane, va fi și noul hidro-avion gigantic, care a fost construit în secret și care depășește tot ce s'a făcut până acum în această direcție.

*

Paris 19.— Aviatorul francez Rossi va efectua, însoțit de o escadrilă, un raid Paris-Moscova. In avionul lui Rossi, va lua loc și d. Pierre Cot, ministrul aviației franceze.

Raidul va avea loc la 8 Septembrie.

Un profesor al Voevodului Mihai
în luptă cu un hoț

Bucureți 19.— La locuința din strada Viitorului 37, un hoț a încercat să comită un furt.

Proprietara, d-na Aneta Grigoraș, era plecată la Brașov.

Un chiriaș, observând însă că geamul e deschis, a bănuit că e vorba de ceva suspect, și a dat alarma.

A sosit îndată d. cpt. Caton Georgescu, profesorul de mecanică al Voevodului Mihai, care locuește în apropiere.

Căpitanul a încercat să intre în odae, dar în clipa aceia, banditul l-a lovit cu un cuțit în mână. Căpitanul a scos revolverul și a tras trei gloanțe, dar n'a nimerit pe bandit din cauza întunericului. Hoțul a reușit să dispară.

10 avioane sovietice
deasupra Basarabiei

Ismail 19.— Deasupra Vâlcovului au fost văzute ieri zece avioane ce zburau spre Constanța.

Avioanele veniua din Simferopol (Ucraina).

x Durerea de bătături te enervează și te face uricios. Remediul îl găsiți în preparatul „ANTICALUS" soluție și pomadă. Depozit Farmacia Dr. Rătianu str. Cuza Vodă No. 48. Marca depusă.

CRONICA POLIȚIEI

Indrăzneț furt de bijuterii
la o doamnă din str. Palat

Un îndrăzneț furt de bijuterii s'a comis în localitate. In cursul nopții răufăcători s'au introdus în locuința d-nei Maria Stancov din strada Palat 32, furând diferite bijuterii, între care și o broșă de aur cu diamante și o bisacteа încrustată cu sidef.

Hoții au furat și toată lenjeria, în valoare de peste 20.000 lei, dispărând apoi fără urme.

— Un alt jaf s'a comis la d. Dicu Schönfeld din str. Pantelimon No. 3.

Servitoarea Varvara Valas, aflată în slujbă la d. Schönfeld, a dispărut dela stăpan, furând din casseta de bani, suma de 53.000 lei.

Poliția a întreprins cercetări.

Un ofițer jefuit în gară. —D. locotenent Ioan Pologhiță din regimentul 53 Infanterie, aflându-se pe peronul gării, a fost jefuit într'un moment de neatenție, de un colet în care avea lucruri de valoare.

Spargere.— In cursul nopții răufăcători s'au introdus prin spargere în debitul de tutun al d-lui Herșcu Herșcu din str. Elena Doamna 13, furând tutun, țigări și timbre de 8.000 lei.

— D. Ioan Hăbășescu din str. Voevodul Mihai a adus la cunoștința poliției că o bandă de răufăcători terorizează locuitorii din acea stradă, furând diverse lucruri din case.

— O încercare de furt s'a înregistrat la d. Samuel Marcovici din str. C. Negri 45.

Agresiune.— Au fost înaintați la comisia III-a: Gheorghe Andronic și Florica Mutuzuc, ambii din trecătoarea Transeii No. 2, reclamați de d-l Toader Gheorghiu din str. I. C. Brătianu 18, că l-au lovit cu un fier în cap, provocându-i leziuni grave.

Diverse — D. Constantinescu din str. Lăpușneanu 11 a reclamat poliției pentru furt pe numitul Florea Lăzărescu din str. Păcurari 157.

— Un început de incendiu s'a declarat aseară la restaurantul „Corso" din strada Lăpușneanu. Rep.

x LA CERNAUȚI se găsește zilnic ziarul „Opinia" la chioșcul din Piața Unirei (halta tramvaiului) precum și la depozitele principale din oraș.

Vizitați primul atelier de lengerie BÉNIS
PIAȚA UNIREI (între Streit și Jupiter)
Execută ireproșabil lengerie pentru domni, după măsură, și cu materialul clienților. Prețurile desfid orice concurență.

x Sfaturi pentru îngrijirea unui ten curat. Intrebuințați „Crema de Lăcrămioare de zi". Emulsie vegetală cu parfum natural de lăcrămioare, ușor absorbită ep piele dându-i hrana indispensabilă și făcând-o catifelată, suavă, parfumată. „Crema de Lăcrămioare" curăță și albește fața.
Depozit Farmacia Dr. D. Beceanu Piața Halei Iași. 10

x Inainte de a pleca la băi sau la țară, nu uitați să vă abonați la „Opinia". Abonament lunar 50 lei.

O nouă mare excursie la
P R A G A
organizată de **Wagons-Lits // Cook**
Căile Ferate Române și Căile Ferate Cehoslovace
9 ZILE de la 26 August—3 Septembrie
Plecarea din București spre Tatra—Praga—Pilzen—Marienbad—Karlsbad, înapoierea prin Budapesta
Informațiuni, prospecte și înscrierile la:
AGENȚIA WAGONS-LITS Iași
Numai până la 20 crt.

ANUL XXIX No. 7898

ABONAMENTE

Lei 500 . . . pe un an

ATELIERELE TIPOGRAFICE

IAȘI. — STR. LĂPUȘNEANU 37

2 (doi) lei exemplarul

OPINIA

ZIAR POLITIC COTIDIAN

MARȚI 22 AUGUST 1933

BIBLIOTECA UNIVERSITATII

Biblioteca Universității

Loco

OPINIA

BON DE PREMII

No. 39

Bani, Biciclete, Imbrăcăminte.

Detașați seria completă.

PĂRERI ȘI DISCUȚII

MINCIUNA

ALIMENTEAZA VISTIERIA ȚARII...

în jurul suspendării transferului

Economia Politică este o știință confortabilă. Sub mantia-i indulgentă oricine poate ascunde orice. Teoriile cele mai năstrușnice și credințele cele mai delirante pot clădi din material economic bazaconiile cele mai neașteptate. Dar, în afară de experiența rusească, și asta mai mult d n cauză că poporul rus are specialitatea unor forme sociale cari par cel puțin bizare unui om cu mintea la locul ei, construcțiile de fum ale economiștilor sunt în genere inofensive.

Ceeace este periculos în această știință, este că se pretează admirabil travestirilor mincinoase ale realității,

Toate guvernele din toate țările mint. Intotdeauna și despre orice. Dar când e vorba de vreo chestiune economică, atunci mint de stâng. Motivul e simplu.

In culisele rău mirositoare ale parlamentelor, în jungla infectă a vieții noastre publice, se întretae necontenit cărările întortocheate ale intereselor bănești cele mai mârșave.

Publicul nu trebue să știe. Publicul trebue să plătească. Orice sacrificiu ca să nu afle publicul!

Orice minciună pentruca publicul să plătească, încă și încă și încă, atâta timp cât va mai avea un singur bani și va mai avea un singur gram de sudoare!

Stabilizarea a fost o greșală fără seamăn. Interesele țării au fost batjocorite și sacrificate fără milă unei bande de profitori ai influenței care s'au transformat de azi pe mâine în hiene ale deflațiunei, asigurându-și câștigurile sandaloase realizate pe ruinele economiei naționale. Demnă înarmare a unei politici economice de nerozi, stabilizarea a însemnat pentru țara noastră spoliațiunea supremă. Contribuabilul român a plătit ani de zile bani grei pentru împrumuturile fantomă cu dobânzi uzurare și comisioane grase, pentru salvarea tuturor speluncilor bancare și mironosirea tuturor pungașilor politicianiste.

Și a venit criza! Binecuvântata criză, alibi splendid pentru ca toți culpabilii să scape de răspunder! Criza vinovată de tot, criza grație căreia nimeni nu mai este vinovat de nimic!..

Și de atunci trăim în minciuni, mai mult ca oricând—în timp ce Dl. Roger Auboin mințea pe creditori în faimoasele-i raporturi trimestriale a căror lectură o recomandă oricui pentru calitatea rară a sintstrului ei humor, vistiernicilii Țării minteau tot timpul pe contribuabil și din când în când pe străini—Doar Dl. Argentoianu a încercat odată să spue adevărul, și vă amintiți ce furtună a ridicat...

Acum s'au suspendat și transferirile.—Nu este nici o lună de când numai presupunerea unei asemenea operații ar fi provocat un furibund comunicat al Ministerului de Finanțe.

Și acum alte minciuni se răsfață în litere grase pe paginile tuturor ziarelor; creditorii străini sunt încântați, Leul nu va suferi nimic!

Creditorii stăini nu sunt și nu pot fi încântați, asta nici nu are nevoe de mai ample explicațiuni. Iar leul este o monedă căzută încă de demult de când s'au luat măsurile de restricție.

Nu aveți nici o grijă; statia stabilizării se va risipi și ea în curând, învăluită în negurile minciunilor oficiale, în chiotele de bucurie ale plugarilor români, în concertul desnădăjduit al cămătarilor și imprecațiunilor Domnului Griguță Filipescu.

In adevăr, cum să susțin o monedă cu un buget imposibil de echilibrat și cu o balanță a plăților de icitară? Și de ce să susții o monedă care nu îți mai servește nici pentru transacțiile internaționale nici pentru plățile în străinătate, o monetă *care adică, nu mai este o monedă.*

Alexandru M. Seulescu

O mare expoziție

cu 10.000 aparate de radio

In localitatea Olympia (Anglia) se deschide zilele acestea cea mai mare expoziție de radio din întreaga lume.

Ea ocupă un teren lung de 15 kilometri și conține tot ce technica modernă a descoperit până în prezent în domeniul radiofoniei.

Toate obiectele aflătoare la expoziție au fost asigurate pentru suma de 300 milioane lei.

Se pot vedea acolo cele mai primitive aparate de radio până la cele mai perfecționate și mai noui modele. Sânt în total peste 15.000 aparate, care vor forma un concert uriaș pe toate tonurile, cu melodii venite din toate direcțiile.

Hitler, cu alură de împărat!

Grupul de 400 fasciști italieni, sosit la Berlin, a fost primit cu deosebit fast de către cancelarul Germaniei. Hitler stătea pe o estradă, cu un fel de tron, înconjurat de soldați cu steaguri (cum se vede în stânga).

A fost o audiență pompoasă, ca în vremea împăratului...

DIN TOATA LUMEA

Nepotul lui Nurmi. — In lagărul jamboreelei dela Gödöllö s'au înregistrat zilnic diferite întâmplări demne de notat.

Astfel un finlandez, Arturri Nurmi, suferind grozav de măsele, a alergat din lagărul cercetașilor până la spitalul taberei și înapoi, adecă un parcurs de 8 Kilometri, fără a se opri măcar o clipă.

Revenit în lagăr,—după ce suportase în spital scoaterea unei măsele—Nurmi a continuat activitatea sa ca și cum nimic nu s'ar fi întâmplat.

Făcându-se cercetări cu privire la numele său, s'a aflat că e nepotul „regelui alergătorilor" Paavo Nurmi. Nepotul a cinstit astfel renumele unchiului!...

*

Părul din nas.— Unii oameni au obiceiul de a-și zmulge firele de păr din nas din motive estetice, desigur. Iată însă că o asemenea operație a fost fatală unui tânăr austriac din Gmünd, anume Steinhäuser, care a încercat zilele trecute pentru prima oară să-și smulgă părul din nas.

In mai puțin de 48 ore s'a declarat o infecție a sângelui cu temperatură ridicată și nefericitul Steinhäuser a succombat în chinuri grozave după 4 zile de suferință. Nici un medic n'a bănuit cauza acestei infecții a sângelui, până când tânărul, într'un moment de luciditate, a declarat adevărul.

*

Cel mai bogat englez.— Zilele trecute s'a deschis testamentul celui mai bogat om din Anglia.

E vorba de nababul Sir John Ellermann, decedat de curând. Defunctul a lăsat o avere considerabilă.

In afară de vile, moșii, terenuri și castele, el a posedat o sumă lichidă de 20 milioane lire sterline (12 miliarde lei).

Cel mai mare moștenitor e unicul său fiu, căruia i-a lăsat 3 milioane pfunzi. Pentru rude, prieteni și scopuri filantropice, Sir John Ellermann a lăsat sute de legate, așa încât a fost nevoit să anexeze testamentului o întreagă tabiă de materii!

Deocamdată, până la distribuirea moștenirei, statul a fixat o taxă de 10 milioane lire sterline!

De unde se vede că fiscul e pretutindeni la fel.

*

Țigara și silueta—Femeile londoneze au lansat de curând un nou mijloc de slăbire: țigara.

Inițiatoa ea acestei idei este Mrs Florence Raalte, proprietara celui mai mare și mai vechiu debit de tutun din centrul cartierului Westminster.

Țigara fumată cu socoteală și fără abuz, e cel mai sigur sistem de slăbire. In plus, e și cel mai eftin tratament, spune Mrs Florence.

Multe femei din cea mai înaltă societate londoneză, urmând sfatul ei, s'au convins de eficacitatea țigării în păstrarea siluetei, rămânând cele mai devotate cliente ale ingenioasei tutungioaice.

In pag. 4-a:

ULTIMA ORA

Hitleriștii, dansul

și listele de bucate

Profesorii de dans din Germania, întruniți într'un congres, au decis de a suprima în viitor toate tangourile, fox-trotturile și celelalte dansuri importate din străinătate.

Valsurile și galopurile care sunt însă pur nemțești, vor fi din nou la modă.

Hitler însuși —se spune— învață să danseze de pe acum, pentru a putea lua parte la reunirile moderne, pe care cancelarul le va organiza, spre a ajuta probabil pe... șomeuri!

O altă „mare reformă" hitleristă este că s'au înlăturat de pe listele de bucate din restaurante toate mâncărurile cu nume streine, S'au menținut numai denumirile pur nemțești la toate menu-urile.

Și să se mai spuie că hitleriștii nu fac nimic!..

Un mormînt vechiu

cu obiecte de mare valoare

In stațiunea balneară Pistyan (Ceho-Slovacia) s'a găsit un mormânt, care datează din secolul 3 după Hristos.

După bogăția odoarelor și a obiectelor prețioase găsite în mormânt, s'a stabilit că e vorba de un cavou princiar dintr'o familie germanică.

Intre altele s'au găsit în mormânt pinteni de aur, săbii de aur, piepteni de os, brățări de argint și 4 abecedare latine lucrate din aur și argint.

Valoroasele obiecte istorice continuă a fi cercetate de o comisiune de specialiști, care încearcă să stabilească obârșia lor precisă.

IN ACTUALITATE

IN TIMP CE UNII PETREC...

DOUA ASPECTE DIN BUCUREȘTI

Bucureștii petrec!...

Și încă ce petrecanie! Cum n'a fost nici în timpuri e ce'e bune, așa se petrece acum în Parcul Carol pentru adunarea de fonduri, în sprijinirea culturii românești!

Nu mă voi încumeta să descriu felul petrecerilor—după ce dl. Iorga a descris acele petreceri în zece rânduri, așa cum știe d-sa să scrie și să grăiască, când este în opoziție. Ca atare reproduc numai trei rânduri din descrierea d-sale, sub sugestivul titlu „Olet" (miroase):

„Găsește omul acolo tot ce trebue și mentalității celei mai primitive: mititei pentru mitocani, lăutari pentru cheflii, pentru căutători de câștig fără muncă orice varietate a jocurilor de noroc, poliția având ordin să ocrotească pe aceia cari și-au adus mașini de desbrăcat lumea".

In opunere cu acest dezmăț, iată ce am văzut în București,—nu odată. Am văzut bărbați și femei alături de copii (nu erau țigani) strângând alimente din căruțele gunoierilor, care au adunat resturile lepădate de comercianți, apreciate în mărinimia lor că nu mai sunt de pus în vânzare.

Cum citisem pe vremuri în „Dimineața" că se petrece așa ceva în București, nu mi-a venit a crede și ca atare am întrebat pe mușterii dela gunoi, ce animale vor hrăni cu aceste resturi. Răspunsul calm fu: „Sânt chiar pentru noi, căci altfel am muri de foame".

Arătându-le pericolul de a se hrăni cu aceste resturi, căci oamenii pot să și moară, răspunsul fu: „Cu atât mai bine; n'avem ce pierde".

Iată reversul medaliei petrecerilor din Parcul Carol, petreceri date cum se spune în numele culturei(!) care este trâmbițată dela Tisa până la Nistru, ca toată lumea să vină în București să-și dea contribuția...

Dr. Alex. Manolescu

RECENZII

„O sută ani de naturalism în România"

de Dan A. Bădăreu

(Tipografia „Opinia" Iași)

Am cetit cu deosebit interes cartea d-lui prof. Dan A. Bădăreu.

E vorba de știința care a existat și s'a desvoltat—sporadic și primitiv—în țara românească.

„In România", ne spune autorul, științele sunt mai vechi de 100 de ani. Astfel au apărut de Gh. Șincai, „Indreptare către aritmetica" la Blaj în 1785;

(Fără numele autorului). — „Ducere de mână către aritmetică, sau Socoteala pentru treaba pruncilor românești celor neuniți, ce se învață în școlile cele mici". Viena, 1785.

Archierul *Amfilochie Hotinul:* Elemente aritmetice arătate fireșt". In Sf. Mitropolie, în Iași la leat 1795, 520 pag.

(Fără numele autorului).— „Povățuire către aritmetică sau învățătura numerilor spre folosul școalelor românești celor din țara Ungurească și din părțile ei împreunate". Buda, tipogr. univ. ung. 1806.

*

Trăim în timpul unității științelor. Noțiunea de știință, în timpurile vechi, era identică cu cea de filosofie. Primele noțiuni exacte de zoologie ni le-a dat *Aristotel*, descriind 200 de plante și adăogând și noțiuni filosofie. Discipolul său *Theophrast* a continuat opera începută de maestrul său. Activitatea lor a fost un fel de *mixtum compositum.*

Faust—imortalizat de Goethe—a fost filosof, avocat, teolog, alchimist, metafizician.

Renașterea a rupt cu scolasticismul vechiu. *Leonardo de Vinci* a fost poet, arhitect, sculptor, pictor și e primul care a conceput ideia aviației și a transformismului. Descoperirile lui *Copernic, Kepler, Galileu,* cercetările lui *Descartes, Leibnitz, Spinoza* au dat știinților naturale imboldurl puternice.

Apare astfel ideia, că un singur om nu mai poate stăpâni toate. Se tot separă cunoștiințele omenești. *Geoffroy St. Hilaire, Auguste Comte, Haeckel* din primele lecțiuni de specializare. Și multe, multe ramuri s'au desvoltat uimitor sub domnia mentalității analitice.

*

Dl. prof. Bădăreu scrie: In momentul în care principatele române se trezeau la viața intelectuală, adică pe la 1830, doctrinele naturaliste erau în plină ascensiune. Nu poate deci fi un obiect de mirare pentru nimeni faptul că spiritele avide de a se adapta culturei și modei occidentale, au îmbrăcat haina zilei cu o spontaneitate ce nu lăsa loc nici unei discuții".

Distinsul profesor iesan, ca și apus *Taunery* și *Sudhoff*, ne-a dat o operă de istoriografie a științelor de o valoare reală.

Răposații *dr. C. Istrati* și *Ionescu-Gion* au încercat istoriografie a științelor, dar au scris ca diletanți.

In schimb dl. prof. D. A. Bădăreu a făcut o lucrare de cercetări aprofundate, bazate pe un bogat material documentar.

O mărturisesc cele 14 capitole, care vorbesc despre naturalismul și spiritul românesc, caracterul naturalismului în Moldova, prima fază a mișcărei naturaliste ieșene, a doua perioadă a activității societății naturaliste din Iași, Pavel Vasici, mișcarea lui Barasch, Ion Ghica, filosofii „Junimei", Maiorescu, Conta, Eminescu, Bodnărescu, Panu, A. D. Xenopol, naturaliștii din pragul secolului nostru.

Din încheere reiesă că în fond toate științele sînt una: știința naturii. Există diviziuni și subdiviziuni, fiindcă necesitatea practică o preținde.

Astăzi, mișcarea științifico-istorică din România, deși tânără, este cunoscută și apreciată în streinătate. Iar studiul competent al d-lui prof. Dan A. Bădăreu nu poate decât să contribuie la aceasta în chipul cel mai valoros.

Carol Drimer

UN DOCUMENT

Publicăm mai jos unul din reportajele cele mai recente ale ziarist i de curând decedate, **Annie Quensel** *și care se bucura de-o reputație deosebită în cercurile ziaristice mondiale. Exactitatea celor relatate fiind indiscutabilă, ce e descrise constitue un document prețios pentru cunoașterea unui colț al Indiei, unde au astăzi loc rămânțări atât de hotărâtoare.*

Traducătorul

IN CASA CELUI MAI BOGAT OM DIN LUME

Suveranul din Hyderabad și oaspeții săi

„Așteptați dispozițiile Alteței sale luminate". Acesta a fost răspunsul textual, telegrafic, la întrebarea mea, când i-ar conveni, să-l vizitez pe *Nizamul de Hyderabad.* Am așteptat câte-va zile și la o nouă telegramă a mea primind același răspuns stereotip m'am așezat în tren, cu ferma hotărâre de a-mi lua la față locului răspunsul Înălțimei sale luminate.

Deveni ast-fel oaspetele unui suveran, care contează ca cel mai bogat om din lume. Se spune, că nimeni, afară de stăpânul însuși, n'a văzut vre-odată cu ochi proprii, toată varietatea uluitoare a bijuteriilor ce posedă. Nimeni nu este în stare să indice, măcar cu aproximație *valoarea miliardelor* acumulate aici în decursul secolelor. Comorile imense ale Nizamului își au, în primul rând, obârșia în minele de mineraiuri ale țării (mine de cărbuni, câmpuri străvechi de diamante, și saline). In pădurile din Hyderabad, cresc, pe lângă arbori de *teak* și *santal*, o mulțime de alte varietăți nobile, ca palmieri fructiferi etc.

Câmpiile dau recolte bogate de bumbac și semințe uleioase, iar țesătoriile coroanei producând niște pânzeturi, muselinuri, diafane ca păinjenișul, au atras atenția încă a lui *Marco Polo.* Războaie victorioase duse împotriva rajahului vecin, *Ramchandra*, tocmai din secolul al XIII-lea, au fost începutul comorilor de bijuterii, azi devenite fantastice. Toți suveranii ce s'au succedat au făcut tot ce le-a stat în putință, pentru mărirea continuă a tezaurului coroanei.

Cum se strânge averea

Insuși Înălțimea sa luminată, pune tot zelul, ca să'și mărească averea și să'ngrămădească comorile.

Părerile ce poți auzi în această direcție în însăși țara proprie nu sunt exclusiv măgulitoare. Cel mai bogat domnitor din lume a construit un sistem ingenios pentru a putea lua de la aproapele său maximum posibil și „specialitățile" casei, produc sumi respectabile,—în afară bine-nțeles de *apanajul său anual,* care se cifrează la *opt milioane rupii* [1]).

Ce poți să spui de pildă despre un suveran *care dijmuește regulat de la fie-care invitat oficial câte-un obol,* așa numirul „Nazae", adică un dar, care variază după situația invitaților? Taxa cea mai joasă e un *„mohor"* de aur, care valorează peste 2 lire sterline. Aceste sume grevează nu to mai ușor budgetul unui oficer sau al unui funcționar, mai ales că aceste invitațiuni curioase se repetă câte-odată de mai multe ori pe an.

Numărul invitaților la o asemenea „serbare" se ridică de obiceiu la cinci sute, o sursă de venit nu tocmai negijabilă. Dar mai sunt și alte „afaceri", mai puțin publice, dar în schimb cu totul rentabile. Nizamul obișnuiește de pildă să'și *„cinstească"* amicii și cunoscuții, trimițându-le câte-o tabla sau un coș cu fructe sau prăjituri, în care se găsește însă totdeauna și un bilețel pe care e notată suma ce trebue plătită pentru „cadoul" primit. Dar mai interesant este modul cum sunt procurate aceste dulciuri.

Nizamul se duce, în obișnuitul său costum (cam neglijent) într'un bazar, se apropie de-un cofetar, gustă din prăjituri și le laudă mult. Așa că, nenorocitul de negustor se simte obligat, după obiceiul locului, *să le ofere cadou suveranului.* Acestea dispar, cu repeziciune fulgerătoare, în coșurile aduse pentru ca, apoi, împărțite în mici porțiuni, cu gust aranjate, să fie trimise ca „daruri", cum am pomenit mai sus.

Haremul suveranului

Acum vre-o zece ani, a fost întrebuințat un alt sistem. S'a deschis o listă de subscripție pentru publicarea unui volum de poezii scrise de Luminația

(Continuarea în pag. II-a)

1) O rupie=ca 80 lei. N. Tr.

Grădina Pomul Verde Astăseară Luni 21, Marți 22, Mercuri 23 și Joi 24 August

DEBUTUL MARELUI ARTIST **Mișa Fiszon**
cu concursul excelentului comic **Max Zelniker** și drăgălașei subrete **Sarah Ghingold**

ONKEL MOZES de Șalom Asch

Strandul Iașilor

Marea serbare venețiană în folosul școalei

„CULTURA"

anunțată pe Duminică 13 August
va avea loc Marți 22 August a. c.

Durax, Linoleum, Fritzelak-Bernștein
precum și
Uleiuri și ori ce vărsele de preparat
la domiciliu, calități superioare, vă puteți procura cu prețuri foarte convenabile la

Parfumeria „Venus"
str. Cuza Vodă No. 52

CORONA
Fabrică de lacuri, vopsele și produse chimice
W. GROSCH, București

Roagă pe consumatorii de CEARĂ DE PARCHETE să solicite insistent marca „Coroana observând bine să nu li se servească alte mărci, care imită ambalajul nostru original introdusă de peste 25 ani pe piață.

Observați deci bine la ori ce cumpărătură marca „Coroana"

Băile Vatra Dornei

Altitudinea 806 m.
Sezon 1 Iunie—30 Septembrie

Băi de acid carbonic natural—Nămoluri balsamice și răşinoase Institute de Hidro și mecano-terapie modernă—Băi solare—Plaje—Distracții—Excursiuni în împrejurimea pitorească—Muzică militară.—Prețuri reduse. Prospecte și informațiuni prin

Comisia balneară Vatra Dornei

Sobe de Teracotă
de cea mai bună calitate, funcțiune garantată cu prețurile cele mai eftine găsiți la

L. C. Olșanschi
Strada Lozonschi No. 3

Liceul de fete al profesorilor asociați
„M. Kogălniceanu"
Iași—strada Căpitan Păun No. 6

Școală cu aceleași drepturi ca și școlile statului
Inscrierile au început și se fac în fiecare zi dela 9 la 12 și 4 la 6

DI. X... a ținut un violent discurs

In România Mare,
Cu munți întregi de sare,
Cu ape și cu pește
Și cu cherestea
Cu sonde de petrol:
Ne mai lipsea
Un purgativ „Agol"...
. . . . . .
Acum nu mai lipsește!

Universitatea din Iași

Se aduce la cunoștința amatorilor că, la 7 Sept. 933, ora 10 a. m. se va ține licitație publică, în cancelaria Rectoratului, din str. Carol, pentru aprovizionarea Universității cu 55-75 vagoane păcură tip C.F.R. 16-18 vagoane păcură specială pentru calorifer și 10,000 gazolină.

Ofertele vor fi scrise, închise și sigilate, iar garanția de 5 la sută din suma oferită, va fi consemnată în numerar, efecte de stat, sau garantate de stat, prezentându-se recipisa de consemnare.

Licitația se va ține în conformitate cu art. 88-110 din legea contabilității publice.

Caetul de sarcini se poate vedea la cancelaria Rectoratului, în zilele de lucru, între orele 10-12 a. m.

Pector, Bratu,
Administrator, Motăș

No. 2227 din 17 August 19[illegible]

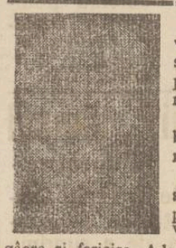

Psyhografologa vă trimite descrierea trecutului, prezentului, viitorului. Indrumări: amor, căsătorii, boli, judecăți, comori și deslegarea problemelor sufletești. Vă scapă de suferinți. Vă aduce mângâere și fericire. Adresați: grafologa București, strada Transilvaniei No. 68 anexând mărci 23 lei petnru ramburs.

Betty

Butoaie goale și Bidoane de tablă

(butoiașe) fost cu cerneală de vânzare ieftin la ziarul „Opinia".

Primăria Comunei Urbană Tg. Frumos jud. Iași
PUBLICAȚIE
No. 3.90

Noi primarul Comunei Urbană Tg. Frumos jud. Iași aducem la cunoștința amatorilor că pentru ziua de 12 Septembrie a. c. orele 10 a. m. în localul acestei Primării precum și în localurile Prefecturilor de județ Iași și Fălticeni jud. Baia se va ține primul termen de licitație cu oferte închise și sigilate pentru darea în exploatare a parchetelor No. 8 și 9 din pădurea Laiu-Stroești jud, Baia proprietatea școalelor primare din acest oraș. Fiecare din aceste două parchete au întinderea de către 5.34 ha., cuprinzând arbori diferite esențe. Caetul de sarcini se poate vedea la oficiul acestei Primării în orice zi de lucru unde se vor da și lămuririle necesare.

Parchetele pe mai sus se găsesc la depărtare de 18 km. de Tg. Frumos. Ofertanții vor depune odată cu oferta și garanția provizorie de 20,000 lei în numerar (douăzeci mii) iar la adjudecarea definitivă garanțiunea în termen de 15 zile. Legea Contabilității Publice și Reg. O. C. L. se aplică în totul.

Primar, N. Rapeanu
Secretar G-l, D. Nedelcu

De vânzare
Ultimele 2 Parcele

rămase din proprietatea Irimescu, Bulevardul Ferdinand lângă Pav. C. F. R. Râpa Galbenă.

A se adresa: Inginer I. Schleier, Elena Doamna 26.

Excelentul săpun
„Virginia"
nu trebuie să lipsească la nici o toaletă.

DOCTOR
A. Hoffman
strada Enescu No. 2
(fost Vovidenie)
(colț cu str. Cuza-Vodă)
Consultă: Boli nervoase și Boli de nutriție
Dela 10-12 4-7

Teatrul evreesc

O adevărată premieră

— *Unchiul Moses* —

— Mișa Fișzon?

Eroul din nuvela lui I. L. Peretz, care apare pe neașteptate în uitatul orășel Volin din fundul Rusiei și care întrebat de unde vine, răspunde:

— Dela Paris!
— Incotro?
— Spre Londra!
— Prin orășelul Volin???

Și încă înainte ca cei din jurul său să capete răspunsul asupra acestui „punct de legătură" dintre cele două metropole europene, deodată el se face nevăzut și „răsare" în cealaltă parte a târgului!

Așa își poartă Mișa Fișzon anii săi răstigniți între culisele scenei evreești. Iar când ajunge în pragul amurgului care se stinge în liniște deasupra unui orășel evreesc din Moldova, Fișzon se lasă în furtuna năzuințelor sale pe drumul atât de bătut al artiștilor evrei și apare apoi cu răsăritul dimineții pe străzile marilor orașe din vechiul și noul continent.

In gramatica teatrului evreesc tema lui Mișa Fișzon înseamnă o urcare pe schela realizărilor scenarice, creator și înnoitor pentru evreul și omul de teatru.

La Iași M. F. joacă de aproape o lună și noi l-am văzut de mai multe ori.

Publicul spectator al Iașului se remarcă însă prin... absență și înstrăinare de la orice creațiune evreiască, ceiace a făcut ca acest oraș, unde s'a trâmbițat începutul marei realizări a teatrului evreesc, să figureze astăzi, primul, pe linia de regres a acestui teatru.

Astă seară însă, în „Onchel Moses" incetează „transformațiunea fișzoniană" pe care am văzut-o în piesele jucate până acum. In „Onchel Moses" — marea lucrare literară a scriitorului cu renume mondial, Șalom Aș — Mișa Fișzon, nu mai este „musafirul locului" care acceptă diverse roluri, spre a plăcea publicului, ci este „musafirul timpului" care apare învestmântat în rolul răvnit de puterea lui de creator pe scena evreiască.

„Onchel Moses" este premiera unei reprezentații de artă; este premiera unui reprezentații care dovedește că teatrul nu se „joacă", ci se „creiază"; și mai presus de toate, este un act de reintrare în progresul ce constitue o cinste pentru scena „Pomului Verde", — locul unde acum 60 de ani au răsărit visurile și visătorii teatrului evreesc.

ată, de ce numesc această reprezentație: „o adevărată premieră".

Haim Rabinsohn

DOCTOR
Albert Ficler
medic balneolog confirmat
(din București str. Mircea Vodă 24)
consultă în timpul verii, la
Băile Vatra-Dornei
Str. Regele Carol II No. 6

D. VAIDA A PREZIDAT
CONSFĂTUIRI ANTISEMITE
Guvernul și hitlerismul.—In jurul congresului studențesc pentru „numerus clausus".—Acuzațiile aduse de partidul liberal

In legătură cu zvonurile de încurajare de către guvern a mișcării extremiste de dreapta, oficiosul liberal „Viitorul" publică următoarele:

„Zilele trecute a avut loc la Constanța congresul cercurilor studențești din Dobrogea, sub președinția de onoare a d-lui Tilea, subsecretar de stat la președinția consiliului și cel mai apropiat colaborator al d-lui Vaida. Acest fapt nu poate fi desmințit, întrucât chiar în moțiunea votată este indicată „președinția de onoare".

La punctul prim al acestei moțiuni se arată:

„Federația cercurilor studențești dobrogene se declară solidară, fără nici o rezervă, cu acțiunea întreprinsă de Uniunea națională a studenților creștini români, deschizând o vie activitate prin cercurile județene pentru soluționarea crezului studențesc „Numerus clausus".

După ce în alte deziderate, congresul prezidat de d. Tilea se ocupă în mod lăudabil de starea economică, culturală și socială a populației din Dobrogea, la punctul al doisprezecilea se cere:

„Numerus-nullus" pentru minoritar în funcțiunile publice din Cadrilater, „numerus clausus" pentru minoritari în licee și universități, proporțional cu populația".

Cu alte cuvinte nu e vorba de „selecționarea" pe care o anunță comunicatul prezidenției, ci de „Numerus clausus".

De altfel, pentru d. Vaida nu e o atitudine nouă acest aspect al politicei sale, fiindcă atunci când era ministru de interne, prezida consfătuirile secrete antisemite la miniște, ale unor asociații cari au participat la diverse tulburări provocate în Moldova și Bucovina.

Tot în această lumină trebue judecat și sprijinul administrativ acordat „batalioanelor de asalt" hitleriste din Ardeal, fapt pentru care a primit recunoștințele presei hitleriste dela Berlin.

Studenții pot să se ocupe de probleme ca cele amintite, dar nu atunci când congresele sunt prezidate de membri ai guvernului, dându-le un caracter de oficialitate".

UNDE MERGEM ASTĂZI?
21 AUGUST

Cinema Trianon.—*„Intimă de copil"* cu Jackie Cooper; *„Sfinxul a vorbit"* cu Lily Damita, Erick von Stroheim și Adolphe Menjon. In plus: jurnal cu actualitate.

Cinema Sidoli (grădina și sala) — *„Bătălia"* (Tipul ei) cu Ricardo Cortez; *„Romanța necunoscutei"* cu Annabela și Joe Hamman. Jurnal sonor „Fox".

Grădina Pomul Verde — *„Unchiul Moses"* de Șalom Aș, cu Mișa Fișsohn — Sara Ghingold—Max Zelniker.

Strandul Iașilor (strada Palat). Distracții în aer liber, înot, plajă, canotaj, dans, tennis, exerciții gimnastice. Bufet bine asortat.

INFORMAȚIUNI

x *Starea suveranului s'a ameliorat simțitor. Ultimul buletin medical anunță temperatura de 37,5 grade și pulsul 85.*

x *Consiliul de război* din București a pronunțat Sâmbătă sentința în procesul grevistilor dela atelierele Grivița. Doi acuzați au fost condamnați la muncă silnică pe viață, patru la 20 ani, unul la 15 ani, unul la 12 ani, 1 la 2 ani, doi la câte un an, câțiva la câte 6 luni și 3 luni, iar un număr de 59 acuzați au fost achitați.

x **Un jubileu ziaristic în provincie.**— Gazeta „Curentul Fălticenean" a apărut recent într'un număr festiv, cu ocazia împlinirii a trei ani de existență.

In provincie, trei ani de apariție regulată a unui ziar este desigur o izbândă. Urăm confrateului din Fălticeni, al cărui director este d. L. Negru, aceiaș energie și același spor la muncă.

x *Congresul asociației „Făuritorii Românței mari"* la care vor participa foștii combatanți și tinerii luptători va avea loc la București în zilele de 27, 28 și 29 August cor. în sala teatrului „Liber".

UN PLUGAR
atacat de un șarpe

Huși 21. — Lângă Huși s'a produs un caz impresionant.

Plugarul Alexandru Gheorghieș din Crețești, aflându-se pe ogorul său, a fost atacat de un șarpe, care i s'a încolăcit în jurul piciorului stâng.

Săteanul a strâns capul reptilei prin pantaloni, zugrumând șarpele. Dar în spaima momentului a scăpat din mână coasa. Printr'o mișcare greșită, Gheorghieș a căzut peste tăișul ascuțit, rănindu-se grav.

El a fost transportat în spitalul din Huși. *Leontin*

Inmormântarea de pomină
a celui mai bogat sătean moldovean

Ziarul „Tribuna" relatează că la Vatra Dornei a fost înmormântat cel mai bogat sătean moldovean, care avea case, hoteluri și moșii în Moldova și Bucovina.

La înmormântare au participat peste zece mii persoane, care au fost ospătate cu 300 colaci; mâncare făcută din patru boi, 15 viței, 12 porci, 200 găini, 25 klgr. pește, 1500 klgr. vin și 200 butoaie cu bere.

Se mai precizează că cheltuelile pomenii s'au ridicat la zeci de mii lei.

Vizitați primul atelier de lengerie **BÉNIS**
PIAȚA UNIREI (între Streit și Jupiter)
Execută ireprosabil lengerie pentru domni, după măsură, și cu materialul clienților. Prețurile desfid orice concurență.

ASASINATUL DELA CHIȘINĂU

Actele din căptușala hainei
au lămurit deplin identitatea victimei

Chișinau 21 — Am relatat acum câteva zile, în legătură cu asasinatul din Chișinău, că s'a crezut la un moment dat că trupul găsit în beciul lui Ioanițchi n'ar fi al tânărului Bronister.

Interogată însă soția lui Bronișter, ea a declarat că bărbatul ei avea cusute în căptușeala hainei toate actele lui.

Căutându-se actele, au fost găsite, stabilindu-se astfel că mortul este într'adevăr Bronișter.

Alt amănunt cules de anchetatori, este faptul că Alexandra Ioanițchi care până în prezent se dădea drept sora criminalului, s'a dovedit a fi soția acestuia și complicea lui la crimă.

Cercetările continuă.

Cor.

x La școala de menaj din strada Toma Cozma No. 1 Iași se primesc înscrieri pentru cursul normal și elementar.

Pentru clasa I-a, taxele sânt reduse.

x Societatea pensionarilor publici din Iași aduce mulțumiri d-lui Constantin Timuș, pentru donația de 500 lei în folosul societății.

Orice fel de PUBLICAȚIUNI pentru
Monitorul Oficial
se primesc
la administrația ziarului
OPINIA
str. Lăpușneanu 37

In casa celui mai bogat om din lume
Suveranul din Hyderabad și oaspeții săi
(Continuarea din pagina I-a)

sa. Prețul era: doi moheuri pentru volumul ediției obișnuite și *zece* pentru cel de lux.

Bine'nțeles, că nimeni n'a îndrăznit să refuze...desfătarea artistică oferită și era o ploae de moheuri în casetele suveranului. Numai că, după ce listele fură acoperite și închise, se făcu o liniște completă. Volumul n'a apărut nici până azi. Se spune, că până și mâncarea e pe sponci în haremul suveranului. Numai soția primă — *Pacha Begum*, capătă o subvenție în bani și anume 400 rupii pe lună; cam puțintel pentru o prințesă, soția celui mai bogat om din lume!

Nizamul are 4 soții de rang prim și ca la o sută de *Havassis* (adică femei secundare). Atât prințul moștenitor cât și fratele său, sunt fii primei favorite *(Pacha Begum)*.

Numai copiii celor 4 soții au dreptul să se numească prinți sau prințese.

In harem mai trăesc și un număr de femei, pe care prințul—după tradiție, le-a moștenit de la tatăl său.

Masa la curte

Reintorcându-mă, într'o seară, de la o serbare universitară, găsesc pe masă o invitație a Nizamului, de a participa, *în aceiași seară*, la dineul din palatul *King Kothi*. Un dineu, care trebue să fi fost deja în toiu, în clipa când a ajuns curierul la mine!

Drumul de la locuința mea până la palat dura cel puțin douăzeci de minute cu mașina. Urma deci cea mai repede schimbare de toaletă ce am făcut-o vre-odată în viață și terminând detaliile în automobil. Un domn scund, nervos și uniformat, un adjutant, mă întâmpină la intrare. Pe terasă, subt un cort uriaș se aflau invitații, vre-o cinzeci, europeni și indigeni, strânși în jurul unei mese frumos decorată. La întrarea mea se făcu o tăcere mormântală. Toate privirile se ațintiră asupra mea. Probabil că mă luară drept o alienată.

Nenorocitul adjutant, tremurând de frică, mă prezentă augustului său stăpân, un domn mic, în frac, la care purta o cămașă moale și cu ies pe cap. Cu o înclinare bine-voitoare, suveranul îmi indică locul rezervat.

Toate felurile de mâncare îmi fură servite cu atâta repezeală, încât deși sosită la dessert, i-am ajuns pe ceilalți la cafea. Abia sorbii însă din ceașca mea, că suveranul se ridică, deșertă cupa de șampanie și dădu brațul vecinei sale—soția regentului britanic.

Urmat de ceilalți oaspeți, el părăsi masa, pentru a se duce în salon, unde, credeam eu, că va face „cercle". Nimic. Nici nu părăsiră ultimii invitați terasa și unii se mai înclinau încă în fața tinerelor prințese, care îmbrăcate în rochii de mătase verde și cu ciorapi de lână roșie țipătoare, stăteau pe ambele laturi ale ușii, că se și auzi glasul amfitrionului răsunând în aer: *„Come on, repede, repede"*.

Pe treapta de sus a intrării, stătea suveranul și chema automobilele unul după altul.

— Mă rog, totdeauna e aici așa? întrebai eu, o doamnă mai în vârstă, o englezoaică, ce stătea lângă mine.

— „Desigur. Acesta este epilogul obișnuit al serbărilor alteței sale".

Când veni la rând automobilul meu, profitai de ocazie, să'ngân câte-va cuvinte, ca scuza pentru întârzierea mea. Gazda mea însă râse cu poftă:

—„Atât de repede, n'ai mâncat probabil încă niciodată" îmi spuse suveranul cordial, deja ocupat să facă semn automobilului următor.

„Hurry up, hurry up" răsună prin liniștea de noapte a parcului, în timp ce mașina mă conducea acasă, de la cel mai curios dineu, la care am participat vre-odată în viața mea...

Traducere de W.

LOTERIA DE STAT
câştiguri la clasa V
LEI 194.180.000

JOCUL MILIOANELOR

La clasa 5-a decisivă de la 30 August până la 6 Octombrie
Vă puteţi îmbogăţi cu un loz de la „Colectura Norocului"
Banca EMANOIL MARCOVICI
Iaşi Str. Ştefan cel Mare 15,
Bucureşti Str. Lipscani 108

LOTERIA DE STAT
câştiguri la clasa V
LEI 194.180.000

ISPRAVI CURIOASE LA UN CHEF

Un rămăşag în... sac.--Pe stradă, în trupul gol.--Cazul dela Cetatea-Albă

Cetatea-Albă 21.— Un caz cu totul original s'a petrecut ieri în localitate.

Într'un local din centrul oraşului, chefuiau câteva persoane, între care şi un moşier din comuna Comrat.

Pentru a se distra, chefliii au început să facă pariuri între ei.

Unul, anume Caragancea, s'a oferit, pentru suma de 100 lei, să se bage într'un sac şi să bea fără întrerupere 5 kgr. de vin.

Comesenii au acceptat pariul şi...'au pierdut, deoarece Caragancea a băut vinul în sac, fără a se îmbăta.

Prietenii i-au oferit apoi suma de 300 lei, dacă se va duce în trupul gol până la o regie să cumpere chibrituri.

Fără a sta mult pe gânduri, Caragancea s'a desbrăcat şi în costumul lui Adam a intrat într'o regie din apropiere, unde a dat peste câteva domnişoare, cari, firește, s'au speriat de „originalul client" şi au rupt-o de fugă.

Caragancea a pus pe masă costul unei cutii de chibrituri; şi-a luat singur o cutie şi a plecat.

La întoarcere s'au luat însă după dânsul mai mulţi trecători şi s'a anunţat poliţia.

Când să intre din nou în localul unde se aflau prietenii lui Caragancea, a fost prins de un poliţist care a vrut să-l aresteze. Poliţistul a fost însă bruscat şi lovit.

După ce şi-a încasat pariul de la prieteni, Caragancea a fost invitat la poliţie şi înaintat sub stare de arest, parchetului.

Probabil că va avea de ispăşit destul de neplăcut gluma curioasă pe care a făcut-o.

Coresp.

x Nimic nu indispune mai mult ca durerile de dinţi şi nevralgiile. Remediul este simplu. O cachetă de „DALIN" le face să dispară în câteva minute fără a vătăma cât de puţin organismul. De găsit la toate Farmaciile. 13

Pentru Camera de Comerţ
Consfătuirea de ieri
a grupului Botez-Şaraga

Propaganda electorală în vederea apropiatelor alegeri dela Camera de comerţ şi industrie continuă.

Consfătuiri intime au loc săptămânal, organizate de taberele adverse. Astfel, ieri după amează la ora 6 partizanii d-lui senator Ioan Botez, s'au întrunit din nou la „Statul negustoresc".

Au participat, pe lângă membrii obişnuiţi, şi d-nii Aslan, directorul „Băncii Româneşti", Nic. Anghelescu, Hirschenzohn, Dorojan, Schneier, Grossman, dela moara „Dacia", Ghelber, etc.

D. prof. I. Botez a înfierat felul de propagandă al adversarilor.

A arătat apoi activitatea depusă la Camera de comerţ.

D-l Brener a precizat că este alături de grupul Botez.

După ce au venit şi alţi partizani, dl. Fred Şaraga a cerut intensificarea propagandei, elogând activitatea d-lui I. Botez,

O nouă consfătuire a fost fixată pentru Vineri seara.

Rex.

LICEUL DE BAEŢI, ŞCOALA COMERCIALA
Superioară şi Curs Seral
MIHAIL KOGALNICEANU
IAŞI, STR. C. A. ROSETTI 4
— Şcoli cu drept de publicitate, cu drepturi egale cu a statului —
Internat, Semi-Internat şi Externat
TAXE ŞCOLARE pentru externat Cl. I-II-III lei 6500 anual. CURSUL SERAL lei 2000 anual.
Se fac mari reduceri de taxe pentru elevii săraci şi silitori
Examenul de admitere în clasa I are loc în ziua de 1 Sept.
Inscrierile la toate clasele se fac între 15—31 August.
Cancelaria deschisă între orele 8—13.

50% Reducere 50%
Garderoba Dv. o puteţi curăţa cu 50% reducere la Fabrica de Boiangerie şi Spălătorie Chimică
„FULGERUL DIN BUCUREŞTI"
Direcţiunea fabricei a dispus tuturor filialelor sale, reducerea spalatului gulerelor la Lei 3.

Un caz de invertire sexuală
Un tânăr în tandreţă cu... o viţică!

Un caz de invertire sexuală s'a înregistrat în localitate.

D. plut. major Gh. Molocea din str. Ion Creangă şi a reclamat poliţiei că a angajat acum câtva timp ca băiat de serviciu pe tânărul Vasile Ionescu în vrâstă de 15 ani, din str. Stejar 3.

Băiatul se ocupa cu diferite lucrări pe lângă casă, având între altele şi însărcinarea de a îngriji vitele.

Eri pe la ora 11 dimineaţă d. plut. Molocea întorcându-se acasă şi negăsind nicăiri pe servitor, a intrat din curiozitate în grajd, unde a găsit... o scenă neaşteptată.

Tânărul V. Ionescu a fost surprins de stăpânul lui în plină... tandreţă cu o viţică!

La vederea d-lui plut, Molocea, micul Vasile s'a ruşinat şi a fugit repede de acolo.

Toate aceste fapte au fost reclamate poliţiei de d. Molocea.

D. comisar Sprinceană dela circ. V-a, supunând la interogator pe „vinovat", acesta a recunoscut fapta, spunând că făcut-o din... prostie!

Adus la biroul judiciar, el şi-a schimbat însă declaraţia, susţinând că e vorba de o înscenare a stăpânului.

D. comisar şef Eug. Bârzescu a examinat pe tânărul în cauză, care are o privire curioasă.

Cercetările continuă. Rep.

Doi cunoscuţi comercianţi ieşeni
ar fi moştenitorii averii de 16 milioane lei, lăsată de arhivarul Pinchas din Viena

Am relatat că se căută în localitate moştenitorii unei averi de 16 milioane lei, lăsată de fostul arhivar al comunităţii izraelite din Viena, anume Heinrich Pinchas.

După cât aflăm, în localitate s'ar afla într'adevăr rude ale lui H. Pinchas, în persoana cunoscuţilor comercianţi ieşeni d-nii Favel şi Carol Vexler din Str. Ştefan cel Mare.

Aceştia, cari sunt veri primari cu Pinchas, confirmă în totul cele publicate de noi cu privire la viaţa fostului arhivar al comunităţii din Viena, părându-li-se însă curios faptul că ar fi lasat o astfel de moştenire, deoarece nu se ştia că ar fi atât de bogat.

Deasemenea suntem informaţi că şi la Bucureşti ar exista un văr de al decedatului.

Nu este exclus ca fostul arhivar al Comunităţii evreilor din Viena să nu aibă alţi moştenitori, iar averea să revie comercianţilor ieşeni.

Z. D.

STUDENŢII ITALIENI
SOSESC ASTĂ SEARĂ
Cum vor decurge festivităţile

Astă-seară la ora 9 sosesc din Bucureşti studenţii italieni.

Centrul universitar ieşan, roagă pe toţi studenţii aflători în Iaşi să vie la gară, pentru a întâmpina pe oaspeţi.

La descinderea din vagoane, musafirii vor fi salutaţi de un reprezentant al primăriei şi un reprezentant al studenţimei, (d. P. Beceanu). Muzica regimentului 13 va intona imnul fascist.

Apoi studenţii vor fi conduşi la hotel. După o gustare la „Azuga", vor participa la Strand la o recepţie dată în onoarea lor.

Mâine dimineaţă la ora 9 va avea loc slujba religioasă la catedrala catolică din str. Ştefan cel Mare, după care oaspeţii, conduşi de d. prof. Iorgu Iordan, vor vizita monumentele ieşene.

La ora 1, casa „Corso" va servi un banchet; iar seara oaspeţii vor părăsi Iaşul.

Centrul universitar ieşan apelează pe această cale la întreaga intelectualitate din localitate să ia parte la festivităţile ce vor avea loc în onoarea rea studenţilor italieni.

Acţiunea pentru desvoltarea turismului
O primire cât mai bună pentru vizitatori. — Conferinţe speciale

Am publicat acum câtva timp un reportaj despre acţiunea comitetului de turism din Iaşi, care lucrează sub preşedinţia d-lui prefect V. Petrovanu.

In legătură cu această iniţiativă, mai aflăm următoarele:

Se vor organiza conferinţe cu caracter general, prin care să se atragă atenţiunea populaţiei asupra avantagiilor turismului, atât pentru ţară, cât şi pentru fiecare cetăţean.

Se vor ţine conferinţe speciale pentru reprezentanţii autorităţilor poliţieneşti, comunale, sanitare, vamale şi ai autorităţilor cu care, în mod obişnuit vin în contact vizitatorii străini, arătându-li-se nevoia ca să se păstreze în acelaş timp o ţinută cât mai demnă şi mai curtenitoare, fiecare punându-se la dispoziţia streinului, pentru orice informaţii şi orice înlesniri legale.

Se vor ţine conferinţe speciale pentru hotelieri şi restaurători, relevându-se interesul de a servi cât mai ieftin, mai culant şi mai confortabil pe străini.

*

In primele zile ale lunii Septembrie va avea loc la Bucureşti (în cabinetul d-lui preşedinte al Consiliului de miniştri) o conferinţă, la care vor participa toţi prefecţii din ţară, în scopul desvoltării turismului.

Adm.

xCrema Miraculoasă distruge petele de pe obraz, albeşte şi catifelează pielea, dându-i o fineţă deosebită şi un parfum delicios. Depozit Farmacia Dr. Rătianu, str. Cuza Vodă 48. Se trimite contra ramburs ori unde s'ar cere.

SEZONUL DE CINEMA
Ce filme se vor reprezinta la Iaşi
Angajamentele făcute de „Sidoli" Noul cinematograf „Roxy"

Se apropie sezonul de toamnă al cinematografului. In consecinţă proprietarii sălilor locale, s'au deplasat la Bucureşti, cu scopul de a angaja noui filme.

Astfel d. Blau, coproprietarul cinematografului „Sidoli", s'a reîntors recent din Capitală.

Dintr'o convorbire avută cu d-sa, am putut afla că două stele care au ilustrat producţiile germane de până acum, au fost angajate de casa americană „Fox",— casă dela care cinematograful „Sidoli" se va aproviziona cu realizări de valoare.

E vorba de delicioasa Lilian Harvey şi de cântăreţul cu renume mondial Jean Kiepura.

In afară de filme „Fox" ecranul „Sidoli" va mai prezenta producţii „Paramount" (dintre care trei sânt şlagăre de veritabilă calitate artistică: „Noaptea voluptăţii" cu Marlene Dietrech şi Gary Cooper, „Uraganul patimilor" cu aceiaşi artişti şi „Nu mai plânge Baby" cu Maurice Chevalier); apoi producţii „Pathé Nathan" („Mizerabilii" cu Harry Baur), „Gaumont" („Je suis un evadé" cu Paul Muni, un artist foarte apreciat în Franţa şi care — sperăm — va capta şi simpatiile cinefililor noştri) „Universal" etc.

Clive Brook, cunoscutul actor american, va apare în două filme minunate: „Sherlock Holmes" şi „Cavalcada"; iar talentatul cântăreţ Jean Kiepura va fi interpretul principal din „Sub liliacul înflorit", o realizare plină de farmec şi duioşie, cu muzica după motive din Schubert.

*

La 18 Septemarie se deschide cinematograful „Phoenix", unde vor rula deasemenea filme din aceleaşi producţiuni.

La „Roxy" se fac ultimele pregătiri

Am anunţat într'un număr anterior că în fostul local „Eydée (strada Lăpuşneanu), s'a amenajat un cinematograf modern: „*Roxy*".

Proprietarii fac ultimele pregătiri, pentruca în cel mult o săptămână să deschidă porţile.

Cât priveşte de „Roxy", află că programul se va compune dintr'un singur film şi o complectare, preţurile fiind foarte populare.

„Roxy" va prezenta săptămânal ultimul jurnal „Pathe Nathan", sosit în ţară cu avionul; iar în zile anumite se vor aranja spectacole speciale pentru copii, cu filme pentru gustul şi vrâsta lor.

M. Admar

PROPRIETARII IPOTECAŢI DIN IAŞI
INTREPRIND O NOUA ACŢIUNE
Intrunirea de ieri -- Un manifest în chestia datoriilor -- Vizita d-lui prof. Antonescu

Ingrijoraţi de faptul că moratoriul de un an care le-a fost acordat se apropie de expirare, şi o lege de asanare a datoriilor încă n'a fost decretată, proprietarii ipotecaţi din localitate au început să se reorganizeze în vederea unei acţiuni comune.

In acest scop au luat contact cu organizaţiile din ţară şi mai ales cu acela din Bucureşti.

Deasemenea ipotecaţii ieşeni au luat contact cu d. prof. Emil Antonescu din Bucureşti preşedintele „Gărzii pentru apărarea proprietăţii", nădăjduind într'o colaborare cu asociaţia d-sale.

D. prof. Antonescu a comunicat ipotecaţilor ieşeni că va sosi azi în localitate, pentru a lua cunoştinţă de nevoile lor şi a le da unele îndrumări.

*

Eri ipotecaţii au avut o consfătuire la sediul lor din str. Săulescu, pentru a pregăti primirea d-lui prof. Antonescu.

La consfătuire au participat şi d. avocat Bercovici din Bucureşti, d. Antohi şi numeroşi proprietari.

D. Bercovici a informat pe ipotecaţii ieşeni asupra campaniei pornită de d. prof. Antonescu şi mijloacele de luptă, care crede d-sa că vor trebui utilizate.

D-sa a adus la cunoştinţa ieşenilor că d. prof. Antonescu a lansat un manifest către debitori, în care arată că se impune o luptă dârză pentru realizarea *unui memoriu de 30 ani şi o reducere până la 25 la sută a tuturor datoriilor urbane şi rurale.*

Revizuirea vânzărilor din ultimii ani şi pedeapsa cu moartea pentru toţi acei cari vor îndrăzni să se atingă de proprietate.

*

Azi la ora 9 seara ipotecaţii ieşeni îl vor aştepta la gară pe d. prof. Antonescu, iar mâne seară va avea loc o mare întrunire, la care vor fi invitaţi toţi proprietarii ieşeni.

Z. Dessmond

Informaţiuni

x **La ELEFANT** găsiţi eftin pentru cura la domiciliu, Sare de Băltăteşti, Sarata-Bacău, Sare de Bazna, pucioasa specială pentru băi, acid carbonic, *Rupertus*, Cordis, nămol de Pystyan, Băi balsamice, sulfurice, Saltrat Rodell, etc. etc.

Cu inimile zdrobite şi în veci nemângâiaţi: Maria Negruţi, Elena Gheorghiu, Margareta şi Silvestru Vasiliu, Eliza căp. Cristescu fiice şi ginere Alexandru şi Ecaterina Antoniu cu fiicele frate, cumnată şi nepoate, Romeo, Tanţa şi Eugen Profir, Jenică Niculescu, Virginia şi Mircea Vasiliu, Ovidiu Cristescu nepoţi şi nepoată, Elena Iov şi Alexandru şi Aurica Ştefănescu rude, aduc la cunoştinţă încetarea din viaţă a iubitei lor mamă, soră, bunică şi rudă

ECATERINA NEGRUŢI

în ziua de Duminică dimineaţă. Inmormântarea va avea loc Marţi ora 4 p.m. Cortegiul va porni din str. Hotin 2 bis locuinţa defunctei, spre cimitirul Eternitatea.

In atenţiunea birourilor de voiaj din întreaga ţară

In interesul desvoltării turismului în ţară precum şi branşei noastre biroul de voiaj Hamburg-Amerika Linie, s. a. r., a luat iniţiativa de a grupa toate birourile de voiaj din ţară într'un sindicat şi în acest scop a decis ţinerea unei adunări generale a conducătorilor tuturor birourilor de voiaj din Capitală şi întreaga ţară care să aibe loc în Bucureşti, în ziua de Duminică 17 Septembrie a. c. într'o sală ce se va anunţa la timp. In acest scop, toate birourile de voiaj din ţară sunt invitate de a participa prin proprietarii sau conducătorii lor la prima adunare generală trimiţând din timp adeziunea şi numele delegatului pe adresa Biroul de Voiaj Hamburg-Amerika Linie s.a.r. Bucureşti, Calea Victoriei No. 84, spre a se interveni pentru facilitarea călătoriei pe C.F.R. spre Bucureşti pentru dus şi întors.

Hamburg-Amerika Linie S.A.R Bucureşti, Calea Victoriei 84

DE VANZARE
batoză de bătut porumb.
marca Schrantz Clayton-Wien cu motor de 12 H. P. Adresaţi-vă Goldner Banca Moldova

Maculatură
de vânzare, cu preţ ieftin. A se adresa la ziar.

Tratamente de
Slăbire şi îngrăşare
Dr. A. HOFFMANN
strada George Enescu 2

COAFOR UNIREA C. Codreanu caută 2 lucrători frizeri.

MANCĂ se caută. A se adresa avocat Ştefan Coroi str. Lascar Catargi No. 5.

ONDULAŢIUNI cu fierul şi pe apă durabil şi ireproşabil, precum şi tunsori de damă, manichiură, se execută de specialişti numai la **Coaforul Iosif Baron**, Elena Doamna 1. Piaţa-Cucului.

DE INCHIRIAT în strada Sf. Haralambie No. 11 bis, dela 26 Oct. a.c. (Sf. Dumitru) 2 (două) apartamente noi cu tot confortul modern. Fie care apartament se compune din 4 odăi spaţioase, bucătărie, bae, camară, beci lumină electrică şi canal, având fiecare apartament terasă apartament aparte şi intrare separată.

Dr. Margareta Cordescu reîntorcându-se în localitate îşi reia consultaţiile, Mirzescu No. 16. (8—10 2—4).

DE VANZARE 500 m. p. cu construcţie veche 12 camere libere, în stradela Bărboi 5, cu lei 600.000. Adresaţi d-na Soltănescu, Bucureşti str. Progresului 3 parter.

AUR şi orice bijuterii cumpără numai Ţinman, Ştefan cel Mare 14.

PREPAR elevi de curs primar şi secundar. Condiţiuni avantajoase. A se adresa la ziar sub D. D.

Primăria Municipiului Iaşi
PUBLICAŢIE
No. 25103 din 7 Aug. 1933

Se aduce la cunoştinţa celor interesaţi că în ziua de 4 Septem. 1933, orele 11 dimineaţa se va ţine în localul acestei Primării situată în Iaşi str. Alexandri 14, licitaţie publică pentru vânzarea parcelelor:

Parcela No. 38 din regiunea Mah. Adunaţi (Trancu) în suprafaţă de 399.50 m. p. Licitaţia va începe de la 12 lei m. p.

Parcela A situată în strada Ţuţora de Sud în suprafaţă de 438.82 m. p. Licitaţia va începe dela 12 lei m.p.

Licitaţia se va ţine în conformitate cu art. 88-110 inclusiv din Legea Contabilităţei publice, Regulamentul O. C. L. şi normele publicate în Monitorul Oficial No. 127 din 4 Iunie 1931.

Toate persoanele care vor lua parte la licitaţie vor depune pe lângă ofertă o garanţie de 5 la sută din valoarea sumei oferite.

Planul locurilor se poate vedea în fiecare zi de lucru de la 8--12 în localul acestei Primării.

Cîntecul de totdeauna şi de niciodată
de Guido da Verona
Editura „CUGETAREA"
280 pagini. Preţul 55 lei de vânzare la toate chioşcurile, debite şi la S. Peretz-Iaşi str. Unirei.

INFORMAŢIUNI

x LA PAŞCANI, Sâmbătă seara a avut loc în sala de tir din gară un banchet dat în onoarea d-lui Ghiţă Cimpoi, care a fost mutat ca şef al staţiei Chitila, lângă Bucureşti.

Din Iaşi au luat parte d-nii Romulus Ciugulescu, Dionisie Heul, Casanoischi, Pangcatti, Const. Petriu, Crivăţ, Cezar Ştefăniu, Pandichi şi d-ra Teodorit.

Tot ieri a avut loc la Paşcani sfinţirea drapelului pensionarilor c. f. r.

La această solemnitate a luat parte întreg personalul c. f. r. Paşcani; far din partea direcţiei generale a fost d. inspector Francu.

x Ieri dimineaţă un grup de ieşeni, printre care mulţi membri ai asoc. „Makaby" au plecat la Praga, pentru a participa la Macabeiadă.

x Aseară a avut loc în sala primăriei Galata, un reuşit bal dat de un comitet de învăţători, în frunte cu d. Condurache, primarul comunei.

La ora 12 s'a procedat la alegerea „Reginei Balului", fiind aleasă d-ra Carolina Botez-Popa.

S'a petrecut până în zori într'o prietenească atmosferă.

Jazzul iraţilor Lupu a dat o notă de antren deosebit.

x Doctorul BRENER *specialist mamos*, boli de femei consultaţii dela 2 până la 4 p. m.

ULTIMA ORĂ

NOUI TRATATIVE INTRE ROMÂNIA ŞI RUSIA

pentru reluarea raporturilor

O mediaţiune a Turciei. — D. Titulescu pleacă la Ankara

Bucureşti 21.— Se anunţă că d. Titulescu se va reîntoarce în Capitală între 1 şi 10 Septembre. Impreună cu d-sa va sosi probabil şi d. G. G. Mironescu.

D. Titulescu va rămânea puţin la Bucureşti, plecând apoi la Ankara, unde va avea întrevederi cu ministrul de externe otoman.

Se vor examina relaţiile între Turcia şi România, dar mai ales se va discuta chestiunea reluării raporturilor între România şi Rusia, în care scop Turcia şi-a oferit mediaţiunea.

Guvernul nostru este decis însă să nu intreprindă tratative în această direcţie, decât în cazul când Sovietele vor face o declaraţie precisă în chestia Basarabiei. Totodată eventualul pact ce s'ar încheia între România şi

D. N. Titulescu

Rusia n'ar trebui să treacă peste pactele existente, mai ales în ce priveşte formula neagresiunii.

Dela Ankara, d. Titulescu se va întoarce la Bucureşti, unde va rămânea câteva zile. Apoi ministrul nostru de externe va pleca la Geneva, unde la 23 Septembre se deschide adunarea generală a Societăţii Naţiunilor.

*

După sosirea d-lor Titulescu şi Mironescu, guvernul va examina în amănunţime şi efectul ultimei măsuri financiare. In această privinţă cei doi miniştri vor aduce informaţii şi impresii din streinătate.

Până atunci se va cunoaşte şi atitudinea d-lui Mihalache în ce priveşte suspendarea transferului.

ORIENTAREA FINANCIARA A GUVERNULUI

Situaţia deficitară a budgetului. Tratativele cu creditorii streini. Valorificarea cerealelor

Bucureşti 21 — Suspendarea transferului a pus în discuţie situaţia economică în general. Se precizează astfel că programul economic al guvernului n'a dat roadele prevăzute. Balanţa statului va fi şi anul acesta deficitară, deoarece încasările sânt departe de a împlini prevederile budgetare.

Deasmenea contingentarea n'a dat rezultate favorabile.

Deaceia se pare că guvernul, care la început a respins soluţiile îndrăzneţe preconizate de unele partide de opoziţie, se îndreaptă acum spre aceste soluţii.

Astfel tratativele cu creditorii streini, care încep la 5 Septembre, ar putea duce la renunţarea metodelor financiare de până acum.

O altă chestiune care preocupă guvernul în cel mai înalt grad este valorificarea cerealelor, pentru a se evita o scădere dezastruoasă a preţului recoltei. Valorificarea se va face pe spinarea statului, ceiace va însemna o pierdere de cel puţin 500 milioane lei.

Dar guvernul îşi dă seama că'n această problemă e absolut necesar concursul streinătăţii. S'au interprins tratative asidue, însă lucrurile merg foarte greu.

Germania nu mai poate fi un debuşeu pentru grânele româneşti. Italia va cumpăra cereale numai din Ungaria, aşa că România a pierdut o piaţă importantă.

Astfel rămân numai Polonia, Cehoslovacia şi ţările din Apus. Cu aceste state guvernul speră să obţină aranjamente favorabile.

Agricultorii ieşeni au constituit o cooperativă

pentru valorificarea cerealelor

Eri dimineaţă a avut loc la prefectura de judeţ, o întrunire a agricultorilor din judeţul Iaşi, pentru constituirea unei cooperative de valorificare a cerealelor. Au participat d-nii prefect V. Petrovanu, deputaţi Zane şi Jacotă, inginer Aurel Ştefănescu, directorul inspectoratului agricol, inspector general Dănescu, inspector Stoian, profesor Olescu şi un număr de 250 agricultori.

S'au pus bazele unei societăţi cooperative cu numele „Munca Ţărănească", cu capital de 200,000 lei. Suma de 50,000 lei a fost imediat vărsată.

Intre membrii societăţii (90 la număr) a aderat şi cooperativa din Andrieşeni.

Scopul societăţii este cumpărarea cerealelor direct dela ţărani şi aprovizionarea instituţiilor. In acest mod se speră că preţul cerealelor va creşte mult.

Preşedinte al acestei cooperative a fost ales d. căpitan Rădulescu, agricultor.

D. ing. Aurel Ştefănescu, directorul inspectoratului agricol ne-a declarat că prin constituirea acestei cooperative de valorificare a cerealilor, câte-va mii de ţărani, îşi vor vedea înfârşit munca lor, neconpensată la adevărata lor valoare.

Lny

D. N. IORGA

la congresul de istorie

Varşovia 21.—D. N. Iorga este delegatul României la congresul internaţional de istorie, care are loc la Varşovia.

Presa polonă vorbeşte cu cu elogii despre activitatea istoricului român. Astăzi d. Iorga va face la congres o comunicare despre „Desvoltarea idei de naţionalitate în Europa centrală".

CONCURSURILE SPORTIVE

PENTRU CUPA „REGELE CAROL"

Predeal 21—Ieri s'au desfăşurat la Predeal, pe stadionul regimentului 4 de Vânători de Munte, concursurile atletice pentru cupa „Regele Carol II".

Au participat 200 concurenţi şi un public numeros, în frunte cu d-nii miniştri Samsonovici şi Mirto.

Cupa a fost câştigată de echipa clubului „Viforul-Dacia" din Bucureşti.

Ferenczvaros—Chinezul 8 la 1

Tot ieri a avut loc la Timişoara matchul de foot-ball dintre „Chinezul" şi „Ferenczvaros" din Budapesta. Jocul s'a disputat pentru suma de 900 dolari (100.000 lei), pe care echipa maghiară o datora clubului timişorean.

Matchul s'a terminat prin victoria lui „Ferenczvaros", care a câştigat cu severul scor de 8 la 1.

Cronica poliţiei

I-A MUŞCAT URECHEA!

O agresiune curioasă în localitate

Au fost înaintaţi la comisia IV-a soţii Ioan şi Maria Giubega din str. Zefir 22, care chefuind astăzi dimineaţă la cârciuma d-lui Isac Schwartz din str. Anastasie Panu 16, au provocat un scandal enorm, sărind la bătaie asupra cârciumarului. In toiul altercaţiei d. Schwartz a fost muşcat de Giubega, care i-a rupt cu dinţii o bucată de ureche! Faptul a fost adus la cunoştinţa poliţiei de către proprietarul localului, care a cerut instituirea unei anchete.

Furturi. — O spargere îndrăzneaţă s'a comis în cursul nopţii la cârciuma d-lui Moise Grünberg din str. Bădărău 8. Hoţii au răvăşit mărfurile, furând produse C. A. M. şi băuturi spirtoase în valoare de 5—6000 lei, după care au dispărut fără urme.

— Un furt de îmbrăcăminte şi obiecte casnice s'a înregistrat la d. Gh. Trofin din str. Horei.

D. Victor Cihac din strada Tăetoarei 45 a înaintat la comisia III-a pe concubina lui Magdalena Sved, fără domiciliu, învinuind-o că i-a furat lucrurile din casă.

— D. Ioan Axinte, lucrător din str. Copou, s'a plâns poliţiei că prietenul său Gh. Mihalcea din str. Crucei 44 i-ar fi sustras din buzunar portmoneul cu o însemnată sumă de bani.

— In cursul nopţii trecute opt bandiţi au pătruns în casa d-nei Natalia Petraru din str. Luterană 13. Proprietara sosind acasă şi hoţii văzându-se surprinşi au dispărut, trăgând în urma lor focuri de armă.

Monete false. — A fost înaintat poliţiei Ioan Coraru din str. Obreja 8, asupra căruia s'a găsit o monetă falsă de 100 lei.

— Deasemenea se cercetează cazul d-lui Necului Dumitriu din str. Socola 102, care a primit dela un negustor o piesă de o sută falsificată.

Hoţ arestat. In cursul nopţii, un gardian public a surprins în apropierea bisericei Barnowschi din str. Ghica Vodă, pe cunoscutul spărgător Grigore Hurusciuc zis Calistru. La vederea poliţistului, hoţul a fugit, dar a fost prins in Mahalaua Adunaţi şi înaintat biuroului judiciar, spre cercetare.

Un furt curios.—D-na Zenaida Popovici din str. Petru Rareş 9 s'a plâns poliţiei că a uitat în trăsura lui B. Noeh din str. Smârdan nr. 5 o poşetă cu 2000 lei şi acte de valoare.

D. comisar Filip a făcut o percheziţie la locuinţa birjarului, dar n'a găsit nimic din lucrurile pierdute, pârâtul declarând că păgubaşa n'a uitat nimic în trăsură.

Agresiuni — Bătrâna Paraschiva Baciu din str. Nordului Nr. 8 a reclamat la comisia V-a că a fost victima unei agresiuni din partea lui Petre Bălan din aceiaşi stradă.

— La cererea d-lui P. Ungureanu din str. Jupiter 5 a fost înaintat poliţiei Vladimir Romano, fără domiciliu, reclamat pentre agresiune.

— Deasemenea a fost adus la poliţie Ilie Moscovici din str. Rufeni 23, care a fost reclamat pentru maltratare de Ion Armianu din comuna Aroneanu (Iaşi).

Diverse.— Soldatul V. Petrescu din legiunea de jandarmi Soroca a adus la comisariatul gării pe Vasile Stănilă, pe care l-a surprins pe când buzănărla pe un călător ce dormea în sala de aşteptare.

— D. Grigore Toneanu din str. Şipoţel 13 a reclamat pe d. Iosub Aronovici din Bulevardul Ferdinand 20, că l-ar fi adus cu forţa într'un local de jucat cărţi şi i-ar fi luat 500 lei.

— La locuinţa d-lui Ioan Cardaş din cartierul Voevodul Mihai, hoţii au spart uşile cu toporul, furând lucrurile din casă.

— Au fost duşi la poliţie: Ecaterina Arnăutu din str. Păcurari 136 şi Gh. Cobuz din cartierul P. Bogdan, reclamaţi pentru furt şi Solomon Coffler din Storojineţ, ca suspect.

RεP.

x Intrebuinţaţi „Săpunul de Lăcrămioare" care curăţă curăţă porii de materiile grase şi fardurile de peste zifăcînd pielea fragedă, suavă şi parfumată. Depozit Farmacia Dr D. Beceanu, Piaţa Halei Iaşi. 12

Drama din trenul IAŞI-BUCUREŞTI

Tânărul care s'a aruncat din vagon, suferea de alienaţie mintală

Am relatat în numărul nostru de Sâmbătă că din trenul Chişinău—Iaşi—Bucureşti între Ploeşti şi Bucureşti, s'a aruncat un tânăr.

S'a stabilit că acesta este Leon Şreid, în vrâstă de 20 ani din Soroca şi era dus de fratele său la Bucureşti, pentru a fi internat la un ospiciu, deoarece suferea de alienaţie mintală.

Insă într'un moment de furie, bolnavul a deschis fereastra şi s'a aruncat din tren. Garnitura a fost oprită, pentru ca Şreid să fie ridicat.

Cu numeroase leziuni pe corp, el a fost transportat de către o ambulanţă a „Salvării" la spitalul Filantropia.

TRAGICUL SFARŞIT al unui inginer

Venit din America, se ineacă la Mamaia

Constanţa 21 — Acum câteva zile a sosit în localitate inginerul Mac Adam, inspectorul intreprinderii „Firestone" din America.

El venise pentru a controla registrele de la filialele din România ale firmei americane.

S'a gândit însă să rămâle câteva zile la Mamaia, pentru a face băi de mare. Dar în mod imprudent s'a dus prea în larg şi s'a înecat.

Cadavrul victimei a fost pescuit ieri. Imediat s'a trimes o telegramă firmei din America şi se aşteaptă dispoziţiile cu privire la înmormîntare.

Nefericitul inginer era în vîrstă de 36 ani.

Panică la un cinematograf

Filmul se aprinde în timpul reprezintaţiei

Călăraşi 21.— Ieri după amează s'a produs la cinematograful „Carol" din Călăraşi (Ialomiţa) un accident, care, numai datorită unei prezenţe de spirit, n'a degenerat într'o mare nenorocire.

In timpul reprezentaţiei, filmul a luat foc, nu se ştie încă din ce motive. Mecanicul, cu mult sânge rece, a smuls din aparat ruloul cu filmul în flăcări şi l-a aruncat pe fereastră. Totuşi cabina operatorului s'a aprins şi mecanicul s'a ales cu grave arsuri pe faţă şi pe mâni.

In sală s'a produs mare panică. Cum însă personalul cinematografului a deschis imediat toate uşile de ieşire, nu s'a înregistrat nicio victimă. Oamenii de serviciu au pus îndată în funcţiune pompele de incendiu şi focul a fost stins, înainte de a lua proporţii.

x Sfaturi pentru îngrijirea unui ten curat. Intrebuinţaţi „Crema de Lăcrămioare de zi". Emulsie vegetală cu parfum natural de lăcrămioare, uşor absorbită ep piele dându-i hrana indispensabilă şi făcând-o catifelată, suavă. parfumată. „Crema de Lăcrămioare" curăţă şi albeşte faţa.
Depozit Farmacia Dr. D. Beceanu Piaţa Halei Iaşi. 10

OFIŢERII OPRIŢI

dela jocurile de noroc

Bucureşti 2— Comenduirea din Bucureşti a trimes trupelor un ordin circular, prin care se interzice ofiţerilor să frecventeze cluburile cu jocuri de noroc, şi mai ales jocurile din Parcul Carol.

Pentru respectarea acestui ordin, s'au format echipe de control.

Arestarea unui avocat

învinuit de spionaj

Ismail 21. — Siguranţa locală a dat de firul unei organizaţii de spionaj sovietic, compusă din 80 persoane.

Au fost operate numeroase arestări.

S'a stabilit că organizaţia s'ar afla sub conducerea unui avocat din Bucurecti, anume Cupcic. Acesta a fost arestat.

Cor.

Puternică explozie

la o fabrică din Bacău

Bacă 21. — O puternică explozie s'a produs la fabrica de ulei, proprietatea d-lor Poldi Haber şi Mişu Blum.

Explozia a provenit dela o maşină şi flăcările s'au întins cu repeziciunea, cuprinzînd două camere ale făbricii.

Au sosit pompierii, care au lucrat sub comanda d-lui lct. Bărbulescu.

Din fericire nu s'au înregistrat accidente de persoane.

Cercetările sînt conduse de d. comisar Moldovanu.

Pagubele ating suma de 100 mii lei.

Manes

ORA 3

Tragica sinucidere

a unui cunoscut medic din Bucureşti

Bucureşti 21.—Astăzi dimineaţă la locuinţa sa din str. Mussolini 41 s'a împuşcat cu un foc de revolver cunoscutul medic Alexandru Costiniu. El era în vrâstă de 60 de ani şi de origine moldoveană. Născut la Dumbrăveni (jud. Botoşani), a urmat la liceul „Laurian" şi apoi a studiat medicina la Bucureşti. Renumit specialist in boli de nas, gât şi urechi, a ajuns docent universitar.

Familia lui declară că în ultimele zile d-rul Costiniu era foarte surescitat, dar nimeni nu bănuia că va recurge la un gest fatal. Moartea lui Alexandru Costiniu a provocat o tristă impresie în toate cercurile medicale.

Manevrele regale din toamnă

Bucureşti 21.— Prin decret regal s'a deschis în seama ministerului apărării naţionale un credit suplementar de 13 milioane lei pentru organizarea manevrelor regale din toamnă.

După intrevederea Mussolini-Dolffuss

Paris 21.—Ziarele franceze comentează **intrevederea** Mussolini-Dolffuss.

Presa afirmă că Dolfuss a cerut sprijinul lui Mussolini pentru a apara independenţa Austriei.

„Le Matin" susţine că Dolffuss ar fi propus şi un acord economic în trei cu Ungaria, sau eventual în patru cu Germania.

Starea sănătăţii Suveranului

Bucureşti 21 — Buletinul de astăzi dimineaţa asupra stării sănătăţii regelui:

„Suveranul a petrecut o noapte liniştită. Erupţia păleşte.

Temperatura 37 grade. Starea generală bună".

Dr. Mamulea.

INFORMAŢIUNI

x Săptămâna trecută a avut loc un match de football între „Victoria C. F. R". şi „Macabi-Hakoah" juniori.

Rezultatul partidei a fost 0—0.

x Doua încercări de sinucidere s'au înregistrat ieri în localitate. D-na Ecaterina Costineanu din str. Ţicăul de Sus 9, într'un moment de disperare, provocat de o neînţelegere conjugală, a înghiţit o cantitate însemnată de spirt denaturat. Pacienta a fost internată în spitalul Sf. Spiridon.

— Serva Ranţa Andronic din str. Dochia 7, certându-se cu stăpâna ei, a înghiţit conţinutul unei sticluţe cu tinctură de iod. Sinucigaşei i s'au dat îngrijiri medicale.

x Cabinetul 3 de instrucţie a redactat rechizitoriul definitiv de trimitere în judecată pentru delapidare, a d-lui Dumitru Şerbescu din strada Sft. Lazăr 46, fost în serviciul epitropiei Sf. Spiridon.

x In numărul nostru de mâne va apărea o frumoasă povestire de cunoscutul scriitor ieşan dl. G. Lecca, intitulată: „Răţoiul Maicei Econoame".

x C-tin Langa-Râşcanu, ministrul nostru la Athena, încheind noua convenţie comercială cu guvernul grec, convenţie la care s'a lucrat în ultimele 3 luni, a sosit în ţară ieri dimineaţă, în virtutea unui concediu—D-sa se stabileşte la Slănic—pentru 15—20 zile.

x Jaf în tren.— D-na Elena Ichimescu din Bucureşti, str. Vespasian 56 a reclamat autorităţilor poliţieneşti din localitate, că a fost jefuită în trenul Bucureşti-Iaşi de o geantă în care avea o însemnată sumă de bani destinată pentru cheltuelile de înmormântare ale fiicei sale decedată în sanatoriul din Bârnova.

S'au trimis circulări pentru urmărirea jefuitorului.

x Autorităţile din Focşani au înaintat parchetului local reclamaţia d-lui H. Veissman proprietarul fabricei de săpun şi lumânări „Steaua" împotriva voiajorului N. Bercovici din str. V. Stroescu 18.

Acesta ar fi încasat mai multe sumi de bani în contul fabricei.

Se fac cercetări.

x Comerciantul Sane Rapaport din str. Cuza-Vodă 46 a introdus a acţiune de daune împotriva băncii „Moldova", pentru un sechestru ilegal numit.

D. Rapaport pretinde 100 mii lei daune.

x Parchetul a trimis în judecată pentru distrugere pe industriaşul H. Thirer din str. Bucşinesc.

x SINUCIDERE. Eri a fost găsit strangulat în comuna Rediul-Tatar bătrânul Gh. Cristea, în vrâstă de 64 ani. In ultima vreme, bătrânul era suferind şi trăia într'o mizerie cumplită, fapt care a determinat probabil actul disperat. Sau ordonat cercetări.

x *Cazul d-lui colonel Sava.* —Starea d-lui colonel Petre Sava, internat în clinica chirurgicală dr. Anghel dela spitalul Sf. Spiridon, s'a ameliorat.

Ni s'e precizează că nu s'a făcut nici-o amputare a degetului arătător, ci o simplă incizie chirurgicală.

Se pare că rana se datoreşte unui accident la o maşină de treier.

x Congresul sionist.—Astăzi încep la Praga, în prezenţa delegaţilor din toate ţările, desbaterile celui de al 18-lea congres sionist mondial.

Din România au plecat 12 reprezentanţi aleşi.

Prima chestiune ce se va discuta dste legiferarea liberei emigrări, prin Palestina cerută de partidul revizionist al lui Jabotinski.

„Junimea în anecdotă"

Sub titlul acesta, colegul nostru dl. *C. Săteanu* prepară o lucrare evocativă şi istoriografică în care va prezenta în anecdote vesele sau triste pe „primul junimist" *Costache Negruzzi, V. Alecsanari,* apoi pe întemeietorii „Junimei" *Maiorescu, Carp, Th. Rosetti, V. Pogor* şi *Jak Negruzzi*; pe scriitorii luceferi ai cenaclului: *Eminescu* şi *Creangă*; pe *Haşdău* şi *Gheorghe Mârzescu* ca adversari, şi pe *N. Gane, A. Naum, Samson Bodnărescu, V. Ianov,* „canţonetistul"; pe *Al. Lambrior, V. Burlă* şi *Pavel Paicu*; *Grigore H. Suţu* (Galicul) pe *St. S. Virgolici* (spaniolul) pe *I. P. Florentin* nuvelistul istoria, pe *N. Cuzianu I. M. Melik* etc. etc. Volumul va fi ilustrat cu portretele (sau caricaturile) junimiştilor. Toţi admiratorii famosului cenaclu (care a făcut şi continuă a face epocă), cari deţin *amintiri autentice*-scrisori, fotografii, etc. şi doresc ca ele să nu ramâe necunoscute, sunt rugaţi a le comunica d-lui *C. Săteanu* la Iaşi (str. I. C. Bratianu 120.

Către cetitorii noştri din Huşi

Ziarul „Opinia" soseşte la Huşi la ora 4 jum. aducând ultimele ştiri din ţară şi străinatate.

Ziarul se găseşte de vânzare atât la vânzătorii de ziare cât şi la depozitul nostru Librăria „Leontin" până la ora 10 seara.

ANUL XXIX No. 7899

2 (doi) lei exemplarul

MERCURI 23 AUGUST 1933

ABONAMENTE:
Lei 600
„ 300
„

IAŞI. — STR. LĂPUŞNEANU 37

BIBLIOTECA UNIVERSITATII IAŞI

Biblioteca Universităţii Loco

OPINIA

ZIAR POLITIC COTIDIAN

OPINIA
BON DE PREMII
No. 40
Bani, Biciclete, Imbrăcăminte.
Detaşaţi seria complectă.

Situaţia guvernului
după suspendarea transferului

Se ştie că suspendarea tranferului, după cum era de aşteptat, a provocat protestul creditorilor streini, determinînd chiar şi demersuri pe cale diplomatică. Pentru a lămuri opinia publică, d. Madgearu a făcut noui declaraţii, motivînd măsura guvernului prin necesităţile situaţiei economice. Iar ca încheiere, ministrul de finanţe a adresat un apel tuturor grupărilor politice, să înţeleagă în ultimul ceas că măcar în chestiuni de ordin extern, au datoria să facă front comun, cel puţin pînă la terminarea tratativelor cu creditorii din streinătate.

Bine înţeles, acest apel nu putea să găsească ecou. Partidul liberal a publicat un comunicat, prin care critică suspendarea cuponului şi lasă guvernului întreaga răspundere a acestei măsuri.

Ne miră mult că d. Madgearu—cu destulă experienţă în politică — a mai adresat apelul în cauză. Parcă d-sa, dacă ar fi fost în opoziţie, n'ar fi procedat la fel contra liberalilor, dacă aceştia, la guvern fiind, luau aceiaş hotărîre? Mai ales cînd—trebue să recunoaştem—chestiunea suspendării transferului oferă o suculentă sursă pentru acţiunea de răsturnare întreprinsă de partidul liberal.

Guvernul însă încearcă să pareze lovitura, anunţînd că acum, mai mult decît oricînd, nu poate pleca dela cîrma ţării.

Regimul naţional-ţărănist, prin oprirea transferului, afirmă că şi-a luat obligaţia de a rezolvi în general problema datoriilor străine. Or asta implică, tratative, delegaţii, voiajuri în străinătate. Adecă prelungirea guvernării naţional-ţărăniste, sub pretextul negocierilor externe, care se pot amâna la infinit, ca toate conferinţele de asemenea natură.

Dar această socoteală guvernamentală n'are bază serioasă. S'a constatat regulat dealtfel că prezicerile în materie politică n'au niciun temeiu. Nu se poate afirma precis: „Rămânem încă doi ani", după cum nu se poate anunţa serios: „Se duc la toamnă".

E drept că acum, pe chestia tratativelor cu creditorii, naţional-ţărăniştii vor să se cramponeze la putere. Dar pentru a cădea dela guvern nu e nevoie la noi neapărat de o problemă importantă, ca problema datoriilor externe. S'a văzut că e deajuns uneori un simplu prefect de poliţie...

Int.

Rămăşiţa unei tragedii

Am anunţat că nişte pescari norvegieni au găsit epava avionului „Latham", cu care Amundsen a plecat spre Polul Nord şi nu s'a mai reîntors.

In clişeu: avionul polar şi fotografia lui Amundsen; iar în hartă: locul de lângă Insula Urşilor (Bären-Insel) unde a fost descoperită epava tragediei.

Cutreerând Palestina

In vechiul Ierusalim
Pe drumul patimilor.--La Sfântul Mormânt.-- Baia miraculoasă. -- Biserici şi muzee

Dela moscheia lui Omar pornim spre cartierul creştin al Ierusalimului, pe drumul cu pietrele istovite de bătrâneţe şi cu nisipul rumenit de arşiţă. De departe zărim o biserică impunătoare, cu silueta subţire şi înaltă. E biserica Sfânta Ana, îngrijită cu credinţă de mai mulţi călugări dominicani.

Pe marginea cărării de intrare, subt un paravan de flori şi verdeaţă, se ascunde un mic muzeu local, unde catolicii au expus cu grijă toate obiectele istorice găsite în regiunea lăcaşului. Biserica, încăpătoare şi răcoroasă, oferă pe băncile de lemn lustruit un popas reconfortant drumeţilor obosiţi.

După câteva clipe de odihnă, un călugăr dominican ne conduce în peştera bisericii. Coborâm scările de peatră şi pătrundem în două încăperi reci săpate în stâncă. Câteva icoane şi candele ce ard în permanenţă formează singurul decor al tainiţei. Acolo au locuit în singurătate Ana şi Ioachim, părinţii Fecioarei Maria. O gaură îngustă tăiată în trupul de peatră, lasă în grota cu aspect de temniţă o fâşie de raze, ca o panglică luminoasă. Pe stânca ceia, s'a construit mult mai târziu biserica de astăzi, ca o amintire vie pe cărarea vremilor.

Peste drum de biserică, atrage atenţia o poartă de lemn îmbătrânit, pe laturile căreia se înşiră zeci de iconiţe înramate. Ele cuprind un pasaj biblic tălmăcit în toate limbile pământului. Pereţii acelei porţi înfăţişează miniatural o babilonie de slove, dela vechile litere ebraice şi arabe, până la alfabetul latin. Parcurgem şiragul de rame şi ne oprim, cu un plăcut sentiment de surpriză, la iconiţa scrisă în româneşte (într'o românească limpede, cu parfum arhaic). Pasagiul începe: „Şi este în Ierusalim, lângă poarta oilor, o scăldătoare ce se numeşte pe ebreeşte Bethesda, etc", (Evanghelia lui Ioan, capitolul 5).

Pe stâlpul porţii, lângă butonul soneriei, o tăbliţă indică: „Intrarea la piscina Bethesda". Sunăm şi un ecou vag ce clopoţel răspunde ca din adâncul pământului. După câteva clipe, o cheie se învârteşte ruginit în broască şi poarta se deschide cu o sforţare de scârţâit greu, ca un oftat. Am trezit-o din somnul vremii. Paznicul nu ne întreabă nimic; nu ne spune nimic. Ştie pentruce se sună la poarta biblică.

Parcurgem o galerie îngustă şi pe o scară schiloadă coborâm într'o peşteră de întuneric şi răcoare umedă. Grăuntele de lumină din sfeşnicul paznicului ne prezintă zidurile negre de stâncă, acoperite de picături mari. Auzim un murmur ciudat de apă, ca un robinet lăsat deschis. In fundul grotei se ascunde un lac mic, ca o piscină tainică, alimentată de un izvor.

Acolo e baia Bethesda, sau cum i se mai zice „scăldătoarea oilor". Acolo l-a vindecat Iisus pe un bolnav istovit, ce aştepta în faţa peşterii. Acolo a fost un lung şir de ani un imens pelerinaj de suferinzi, care veniau să se scalde în apa miraculoasă (s'a stabilit apoi că izvorul posedă într'adevăr unele însuşiri medicinale).

De mult însă, peştera a rămas pustie. Astăzi numai vizitatorii mai vin să vadă baia istorică, închisă, ca o taină preţioasă, în liniştea şi bezna acelui mormânt de amintiri.

*

Dela poarta piscinei, o uliţă îngustă şi întortochiată, din acele tipice străduţe care brăzdează întreg Ierusalimul vechiu, ne duce în *Via Dolorosa*. E calea patimilor, pe unde a trecut Hristos spre Golgota, purtând crucea în spinare.

Ne oprim la biserica „Ecce Homo", zidită pe locul unde a fost întemniţat Iisus şi de unde a pornit pe drumul calvarului. Biserica, frumos construită din piatră albă, e minunat păstrată de un grup de călugăriţe catolice. O maică măruntă ne deschide o poartă groasă de stejar şi ne explică în franţuzeşte trecutul lăcaşului.

Parcurgem galerii, săli şi camere cu miros dulce de flori şi tămâie. Coborâm scări de marmură, pe subt bolţi albe, ca de spumă. Aici a stat Iisus,—e un fel de gang subteran, cu o mică fereastră zăbrelită. Aici au fost paznicii,—e un coridor lung pavat cu lespezi mari. Aici e un joc al soldaţilor romani,—şi maica ridică un lăicer, care acoperă, pentru bună păstrare, o peatră lată înfiptă în pavajul coridorului şi pe care se vede un neînţeles desen de linii negre (se presupune că era un joc militar din acele vremuri).

*

Lângă biserica „Ecce Homo", e situat muzeul cu antichităţi din Ierusalim. E o clădire impozantă, cu săli spaţioase, unde s'au depus obiectele istorice găsite în Palestina (foarte multe relicve au fost însă transportate în muzee europene, mai ales în Anglia).

Vizita se inaugurează cu sala pietrelor. Sânt expuse acolo mii de lespezi cu inscripţii, basoreliefuri reprezintând diferite scene biblice (acestea au fost găsite îndeosebi printre ruinile vechilor biserici, sinagogi şi moschei), pietre funerare, statuete primitive în formă de idoli, obiecte de peatră care serviau în loc de cuţite, de ciocane, etc. Pe un perete se întinde o hartă foarte veche, cu litere ebraice din antichitate, lucrată original din mici fragmente de pietre cioplite, în diverse culori. Această hartă-mozaic înfăţişează Palestina până la Iordan, având împrejur curioase figuri alegorice.

Lângă perete, e etalată pe o masă o miniatură din lemn şi pământ, cu aspect de jucărie pentru copii, reprezintând Ierusalimul vechi, cu zidul înconjurător şi cu împrejurimile din imediata vecinătate.

In alte săli, dulapuri şi etajere de sticlă expun, orînduită pe epoci, o vastă colecţie de monete. Sînt trei camere mari, pline numai cu monete vechi. Găseşti acolo gama istorică a banilor, dela

(Continuarea în pag. II-a)

Răpirile din America
Cum se păzesc bogătaşii

De când cu răpirile senzaţionale din ultimul timp în America, milionarii şi miliardarii americani, şi-au înconjurat palatele cu detectivi şi şi agenţi secreţi. Astfel bancherul Hertz a angajat 40 detectivi pentru paza castelului său din Illinois.

Paza fiului „regelui tutunului", cel mai bogat copil din lume, este asigurată de o întreagă armată de oameni şi dulăi.

O statistică publică câteva cifre interesante, care arată ce sumi considerabile s'au vârsat pentru răscumpărări de oameni răpiţi în America. In Aprilie 100.000 dolari; Mai 350.000; Iunie 200.000 şi în Iulie 650.000 dolari.

Se pare că răpirile au ajuns peste ocean cele mai rentabile afaceri!..

LA 13 ANI
profesor de conservator

Copilul Edmor Aquidas din Spania, în vrâstă numai de 13 ani, a stârnit senzaţie prin talentul său excepţional de pianist.

Zilele trecute băiatul a fost numit în mod oficial profesor de piano la conservatorul din Madrid. El este până în prezent cel mai tânăr profesor de pian din lume.

Edmor Aquidas e fiul unui simplu muncitor din localitatea Saragossa (Spania) şi a fost descoperit de marchizul de Linarès, care luându-l subt protecţia sa, l-a întreţinut tot timpul studiilor sale muzicale.

DIN TOATA LUMEA

Automobilul-bibliotecă— Un librar din Paris a luat o iniţiativă, mulţumită căreia chiar cele mai neînsemnate oraşele din Franţa vor putea cunoaşte ultimele noutăţi literare.

El a construit un automobil enorm, foarte luxos, care va transporta în toată Franţa, o bibliotecă de 10.000 volume. Vehiculul e astfel construit încât se poate deschide, formând o serie de rafturi artistic aranjate, în care cărţile sunt bine fixate, spre a nu se răsturna.

Acum rămâne numai ca cititorii să cumpere!

*

Afaceri cu muşte şi ţânţari — In Mexico mai bine de 50.000 locuitori îşi câştigă pâinea zilnică, vânând ţânţari şi muşte, pe care le vând crescătorilor de peşti.

Dat fiind că majoritatea mexicanilor se hrăneşte cu peşte, cei mai mulţi fermieri posedă basine şi acvarii întinse cu mii de peşti. Astfel vânătorii de ţânţari găsesc un debuşeu destul de rentabil.

Un pfund de muşte şi ţânţari se plăteşte cu câteva sute de lei. Acei care au la niemână plase mari şi sistematice, pot prinde până la zece pfunzi ţânţari şi muşte pe zi, ceiace aduce un câştig admirabil.

Dar şi în această afacere intervine concurenţa, care scade preţurile în fiecare zi.

*

O ideie ingenioasă.—Dupăcum am relatat, la Beauring (Belgia) unde au avut loc de curând pelerinagii religioase, unii dintre locuitorii oraşelului şi-au improvizat restaurante, hoteluri; alţii au adus spre vânzare credincioşilor pelerini tot felul de medalii, statuiete şi fotografii, realizând un câştig frumos.

Un ţăran, neştiind ce să-şi instaleze, pentru a profita şi dânsul ceva de pe urma atâtor vizitatori, a construit patru bărăci de scânduri, a pus câte o căldare în fiecare baracă şi a scris pe nişte afişe mari pe uşa de intrare: „W. C.: 25 centime".

Ţăranul a făcut poate afacerile cele mai bune dintre toţi concetăţenii!...

*

Muzică pentru bolnavi. —Un medic francez prepară în prezent o lucrare despre influenţa muzicei asupra curei de ape minerale!

Tânărul specialist a vizitat toate staţiunile cu ape curative, făcând studii minuţioase relative la lucrarea sa.

Acum el se află la Vichy, unde au loc în fiecare seară cele mai reuşite spectacole muzicale din toate staţiunile Franţei.

Din cercetările medicului, se va putea şti care muzică convine stomacului; care rinichiului şi care intestinelor! Până la apariţia lucrării, medicul recomandă pacienţilor diferite „muzici curative" şi astfel face afaceri strălucite. In definitiv, şi medicina are modele ei!...

Scrisori din Paris

Din minunile ştiinţei
Fata devenită băiat. — O căsătorie sui-generis

Medicina e fără discuţie nu numai o ştiinţă, ci şi mai ales o artă.

Am văzut că a deveni din bătrân tânăr, din slut frumos, din alb negru, e doară chestie de un tratament de câteva săptămâni. Ştiinţa nu s'a oprit aci; progresele au mers mai departe şi iată un fapt semnalat de buletinul săptămânal al Academiei de Medicină:

O tânără fată Yvone Kervers, originară din Nantes (Franţa), fu transformată în bărbat.

Lumea emoţionată ceru detalii, medicii ţinură întruniri frecuente. Facultatea de medicină era în efervescenţă. Ştirea, apărută într'o revistă atât de serioasă, păcătuia prin faptul că nu indica numele medicului operant. O anchetă se impunea şi în scurt timp, opinia publică află cu uimire că Dr. Delammory, chirurg celebru şi profesor la facultatea din Nantes, efectuase operaţiunea.

Intr'o clipă *Yvonne* Kervers, transformată în *Simon* Kervers, deveni eroul zilei. Foarte mândru, tânărul Simon, care se crede actualmente înaintat... în grad, nu dă interviewuri. Acest lucru îi displace şi afară de aceasta e mult prea ocupat de el, pentru a avea timp şi pentru alţii.

Intr'adevăr, în vârstă de 19 ani şi dotat de un fizic agreabil, îşi făcu apariţia la un croitor de haine bărbăteşti: — „Vă rog — comandă el — un costum bleu-marin". Işi cumpără un feutru asortat şi ghete cu tocul jos.

Astfel echipat şi vrând să dea lumei dovada atribuţiunilor ce-i acorda noul sex, porni în căutarea unei neveste. Fetele, deşi consideră căsătoria ca o supremă fericire pe pământ, opuneau totuşi orecare ezitare de a deveni nevasta unei foste congenere, care după toate, nu avusese mai întâi grija de a-şi face o carieră.

Totuşi, într'o bună zi, o floare de trotuar, desmoştenită de soartă, sătulă la 20 ani de zbuciumul unei vieţi precipitate, poate fără voinţa ei, întinse cu graţie o mână pângărită de prea multe desmierdări, celuia ce îi oferea un nume.

Astfel doamna şi domnul Kervers, ambii foste domnişoare, anunţă lumei întregi, căsătoria lor, care avusese loc fără pompă de altfel, într'o bisericuţă situată într'un cadru extrem de pitoresc, pe malurile Loirei.

Iată deci, că ziua care de obiceiu pune capăt vieţii de băiat, pentru Simon Kervers marcă doară începutul acestei vieţi. Biet tânăr fără experienţă, care-ţi închipui că rolul unui bărbat consistă doară în a-şi manifesta autoritatea de şef de familie.

Cât nesocoteşti sexul din care faci astăzi parte, dacă uiţi obligaţia ce incumbă bărbatului şi care e datoria de a oferi nevestei posibilitatea unei vieţi agreabile, fără a o pune în situaţia de a câştiga şi ea de partea ei cele necesare casei!

Ce vei răspunde, tinere, într'o bună zi, când nevasta îţi va reproşa acest lucru, spunându-ţi că regretă timpul când era domnişoară? Sau poate vei răspunde: „Şi eu îl regret"!

Nu e exclus, într'un viitor mai mult sau mai puţin îndepărtat, să-i vedem întentând doctorului Delammoy, un proces de dauue interese, susţinând că femeia are mai multe privilegii în viaţă şi ca prin urmare, n'avea dreptul să-i schimbe sexul. Chestiunea ar fi într'adevăr pasionată şi nu mă îndoesc că toţi prinţii barei franceze s'ar grăbi să pledeze o problemă atât de interesantă.

Paris, August 1933. **Aleb**

O MAMA
CU 25 COPII

La Budapesta, cu ocazia „zilei mamei", au fost premiate mamele cu mai mulţi copii.

Premiul întâi a revenit d-nei L. Fred, mamă a 25 copii, căreia i s'a conferit şi o medalie.

Povestiri de vacanţă

Rătoiul Maicei Econoame
I

de G. Lecca

—„Vai! aşa căldură de ne suferit, parcă n'am apucat de când umblu cu la vânat; măcar dacă am găsi vre-o oleacă de apă undeva, ne-am mai răcori puţin. Cam pe aici prin apropiere, după cât îmi amintesc, era o bortă cu de fântâniţă, cu apă tare bună şi rece; numai să avem noroc s'o găsim",—îi spun cu prietenului meu Costică, cu care în ziua aceia umblau la vânătoarea de prepeliţe:

—„N'o fi aici?"—îmi arată el un loc subt un mal.

—„Da! chiar acolo", afirm eu bucuros. Dar când ne-am aplecat să ne uităm, apă nu mai era de loc; secase şi ultima picătură.

—„Apoi altă nădejde, măi Costică, nu avem, de cât la fântâna ceia de departe; uite bine acolo unde arăt eu, c'ai să-i zăreşti cumpăna".

—Tocmai acolo!" spune el desnădăjduit.

—„Şi dacă vom avea norocul să găsim apă în ea",—adaog eu.

Cânii noştri, cu limbele scoase de un cot afară, nu mai puteau nici ei de sete; chiar nici nu mai căutau; umbla aşa ca bezmetici.

După vre-o jumătate de ceas mai bine de mers, am ajuns la acea fântână, dar ce folos, şi aici apa secase!

Soarele parcă anume se pusese să aprindă pământul în zina aceia, şi noi doi, ca nişte nebuni, umblam pe o arşiţe aşa grozavă la prepeliţi!

Nici un pic de umbră nicăeri: măcar vre-un copăcel oeva, vre-o tufuşoară, vre-o clae sau căpiţă, în dosul cărora am fi putut gusta puţină răcoare. Nimic de cât o mirişte galbenă, fără sfârşit, care se întindea dezolant înaintea noastră şi jocul undelor de aer care ne supăra rău la ochi.

—„Adică, măi Costică, nu ne şedea nouă bine acum, să ne fi găsit acasă, în odăiţa noastră la răcoare, desbrăcaţi la camaşă, cu sticla cu apă la ghiaţă pe masă şi cu chiseaua de dulceaţă alăturea?"—îl întreb eu aşa, ca să-i mai fac năduf.

—„Da cine dracu putea să ştie că va fi aşa zăpuşală? doar când am plecat în zori de acasă era înourat şi chiar sufla şi un vântişor răcoros din sus"—spuse el ciudos.

—„Măi, da tu ştii, că acuşi is trei după amiază,—îi spun eu uitându-mă la ceas,—şi mie îmi ghiorăe maţele de foame. Parcă fusese vorba ca la vremea mesei să fim întorşi acasă? Şi acuma unde suntem? Ne-am îndepartat mult de tot. Ah! să se facă acu nişte ochiurile cu unt şi cu m măliguţă. Ce-ai zice tu, măi Costică? Dar bine înţeles să ne fi săturat întâi de apă".

—„Nu mă mai chinui şi tu",— îmi spuse el, care dealtfel era foarte pofticios şi îi placea să mânânce bine.

—„Şi pe urmă câte un pui fript fierbinte, mângâiat cu o peniţă muiată în mujdei, parcă ar strica?"

—„Valeu! taci că-mi faci rău!

—„Ei şi ce-ar fi dacă s'ar mai ivi şi nişte poalele în

(Continuarea în pag. II-a)

(Continuarea în pag. II-a)

Hitleriştii şi moda
O tualetă de acum 2000 ani!

Pentru a dovedi înaltu grad de civilizaţie a vechilor germani, un profesor al universităţii din Göttingen, a avut ideea de a prezenta zilele acestea pe nevasta lui la un bal, îmbrăcată cu rochie lucrată după modelul celor purtate acum 2000 ani de femeile germane. Dar curios! Tualeta, cu toată originalitatea ei, nu a atras atenţia asupra vechimei modelului. Din contra; ea a trecut drept o rochie ultra-modernă.

Un ziar parizian, comentând faptul, spune că Germanii în furia naţionalismului lor vor ajunge să reînvie perioada preistorică!..

„CERAMICA“

MARCEL KLINGHER strada Lăpușneanu No. 10

a primit un mare transport de sobe teracotă „TRICHTER“ Cernăuți

și sobe străine de pământ de SCHAMOTH cu prețurile cele mai reduse.

Liceul de Băeți, Școala Comercială Superioară și Curs Seral

MIHAIL KOGALNICEANU

IAȘI, STR. C. A. ROSETTI 4

— Școli cu drept de publicitate, cu drepturi egale cu a statului —

Internat, Semi-Internat și Externat

Taxe Școlare pentru externat Cl. I-II-III lei 6500 anual. Cursul Seral lei 2000 anual

Se fac mari reduceri de taxe pentru elevii săraci și silitori

Examenul de admitere în clasa I are loc în ziua de 1 Sept.

Inscrierile la toate clasele se fac între 15—31 August.

Cancelaria deschisă între orele 8—13.

Strandul Iașilor

Marea serbare venețiană în folosul școalei

„CULTURA“

anunțată pe Duminică 13 August

va avea loc Marfi 22 August a. c.

Liceul Ortodox de fete

„Elena Odobescu“

strada Lascar Catargi 20

Școală cu drept de publicitate. Taxele foarte reduse. Informațiuni pentru înscrieri se pot lua zilnic, între 4—6 p.m. la cancelaria școlii.

Durax, Linoleum, Fritzelak-Bernștein precum și

Uleiuri și ori ce vărsele de preparat

la domiciliu, calități superioare, vă puteți procura cu prețuri foarte convenabile la

Parfumeria „Venus“

str. Cuza Vodă No. 52

Prefectura județului Iași

PUBLICAȚIE

No. 13594 din 9 August 1933

In ziua de 25 August orele 13 jum. se va ține licitație publică la localul Prefecturei pentru aprovizionarea cu piatră pe șoselele :

Iași—Răducăneni—Hușî Km 8+800—18+000 1226 m. c.

Iași— Aroneanu— Rediu — Aldei Km. 0—6 880 m.c.

Iași—Holboca—Cristești — Bosia Km. 0—1+000 432.

Art. 88—110 din legea contabilității publice, se aplică acestei licitații.

Garanția provizorie de 5 la sută din valoarea furniturei se va depune în numerar sau efecte garantate de Stat.

Condițiunile se pot vedea la biuroul licitațiilor între orele 11-13.

p. Prefect, ION PATRU

p. Șeful Serv. Financiar

V. Șuhan

Cereți Heco Pasta N320 pretutindeni

cea mai bună cremă de ghete

x Doctorul BRENER *specialist mamos*, boli de femei consultații dela 2 până la 4 p. m.

De vânzare

Ultimele 2 Parcele

rămase din proprietatea Irimescu, Bulevardul Ferdinand lângă Pav. C. F. R. Râpa Galbenă.

A se adresa : Inginer I. Schleier, Elena Doamna 26.

50% Reducere 50%

Garderoba Dv. o puteți curăța cu 50% reducere la Fabrica de Boiangerie și Spălătorie Chimică

„FULGERUL DIN BUCUREȘTI“

Direcțiunea fabricei a dispus tuturor filialelor sale, reducerea spalatului gulerelor la Lei 3.

x ABONAMENTE în orice localitate balneară sau climaterică, 50 lei lunar.

SCAUN ANEVOIOS

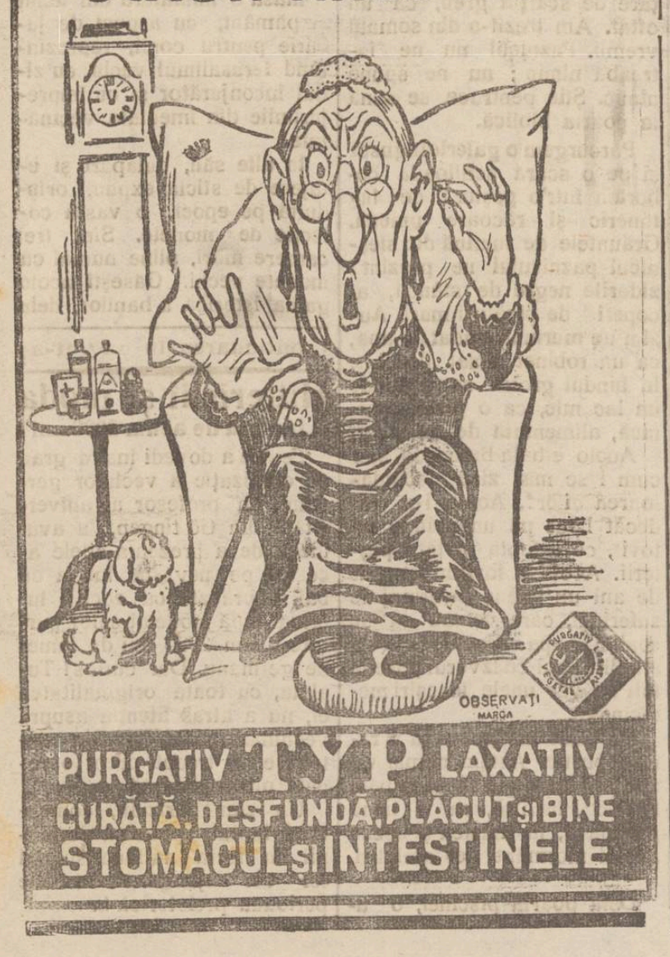

SE CER MASURI CONTRA PREOȚILOR ANTISEMIȚI

Intervenții la Mitropolitul Moldovei, făcute de d-nii N. Costăchescu și Gică Măcărescu

Un ziar din Capitală a anunțat acum câtva timp, că guvernul va lua măsuri drastice contra acelor preoți și învățători care fac politică antisemită.

D. Măcărescu contra preoților antisemiți

Intr'adevăr unii fruntași național-țărăniști, au purces o luptă contra curentelor de extremă dreaptă. Astfel este cazul d-lui deputat Gică Măcărescu, care simțind că preotul Jugău din Buhuși face politică cadrenistă, a cerut I. P. S. S. Mitropolitului Pimen darea lui în judecata consistoriului mitropolitan.

Consistoriul însă, cu toate dovezile aduse de reclamanți contra preotului în chestiune, a dat un verdict de achitare.

La început d. Gică Măcărescu voia să ceară Mitropoliei ca preotul Jugău să fie retrimis în judecată; dar între timp a intervenit vacanța.

Aflăm însă din sursă sigură că d. deputat Gigă Măcărescu, imediat ce se va deschide Parlamentul, va face o interpelare în chestia preoților antisemiți, cerând a se lua măsuri contra lor.

Și d. N. Costăchescu

Deasemenea și în regiunea noastră sînt unii preoți care fac politică antisemită și chiar își pun candidaturile pe listele codreniste și cuziste.

Acest fapt a făcut ca autoritățile în drept să ia măsuri.

Astfel, acum câtva timp, d-nii Gică Măcărescu, Măcelaru și Coroi, au avut o lungă audiență la Chirlarhul Moldovei în chestia preoților antisemiți.

Deasemenea și d. Neculai Costăchescu, președintele Senatului, a avut o discuție de două ceasuri cu I.P.S.S. Mitropolitul Pimen, tot în privința activității preoților pe tărâmul politic.

Rezultatul acestor audiențe la palatul mitropolitan, încă nu se cunoaște. Gr. Spiru

Cutreerând Palestina

In vechiul Ierusalim

(Continuarea din pagina I-a)

primele parale filistiene, rudimentare și tocite, pînă la monetele romane, mai sclipitoare și mai artistice. Monetele sînt imprimate în genere cu chipuri de domnitori și împărați, afară de banii ebreilor, care neavînd voie să înfățișeze figuri omenești, prezintă diverse variații de linii.

Sălile vecine ale muzeului sunt ocupate de colecții de animale, de păsări, de pești. Bine împăiate sau fabricate după desene, animalele se conservă într'un aspect pitoresc. Intr'un dulap se păstrează o mumie așezată în resturile unui cosciug măcinat.

Pe rafturile altei camere dorm în ordine istorică fel de fel de vase, unele destul de frumoase încă; cele mai multe însă tocite, plesnite, afumate. Pe fața lor se citesc stigmatele bătrâneții. Un dulap cuprinde însă un număr de vase surprinzător de bine conservate. Sunt borcane de lut, de variate mărimi și colorate complicat cu desene galbene și albastre. Aspectul lor identic ne mărturisește că sunt surori și fac parte din aceiaș colecție. Ghidul ne spune că galeria de borcane a alcătuit pe vremuri cea mai veche farmacie din Palestina.

Dar mai sunt săli și culoare cu rafturi îndopate de antichități...

*

După trei ore am părăsit muzeul.

Ne aflăm din nou pe Via Dolorosa. Străbatem ulițele încălcite, cu urcușuri anevoioase, cu scări de bolovani lustruiți de soarele fierbinte. Pașii lunecă și trebuie să te proptești de ziduri.

Din loc în loc, întâlnim pe pereți inscripții în limba latină. Ele indică popasurile lui Hristos, în drumul patimilor. Pe o lespede afumată, vedem, ca o amprentă puternică, urma unei palme. Tradiția spune că Mântuitorul, trudit de povară, a căzut acolo în genunchi. Sprijinindu-se cu mâna, palma a lăsat în peatră pecetea ei adâncă. Credincioșii, care trec prin acel loc, sărută cu evlavie urma sfântă.

Drumul se termină la splendida biserică zidită pe Golgota. Lăcașul e împărțit în patru capele mari : câte una pentru greco-ortodoxi, pentru catolici, armeni și copți. Rugăciunile se fac pe rând, după o ordine stabilită.

In capela ortodoxă admirăm câteva icoane mari, cu rame groase de aur masiv, încrustat cu nestemate. Aceste icoane, de o valoare imensă, au fost trimise de ultimii țari ai Rusiei. Porțiunile pentru catolici și armeni sunt deasemenea împodobite cu icoane, cande e și covoare de preț. Mai puțin bogată este capela copților.

Lângă intrarea la Sfîntul Mormînt, printr'o sită măruntă de gratii, se vede un vîrf de stîncă pleșuvă, păstrată ca o amintire simbolică din muntele Golgota. Credincioșii, cînd pășesc pe acolo, se înclină cucernic.

Alături e ușa spre Sfântul Mormînt. Patrundem într'o capelă îngustă și avem în față o deschizătură scundă, pe unde oamenii nu pot intra decît aplecîndu-se cu capul pînă aproape de genunchi.

In capela următoare, mai mică decât prima, în partea dreaptă e Mormântul Mântuitorului.

O lespede uriașă de marmoră albă acoperă mormântul. Deasupra ard fără încetare zeci de candele și cădelnițî de aur, iar împrejur se înșiră podoabele de icoane și sfeșnice înconjurate de flori veșnic proaspete, aduse de credincioși.

E acolo un pelerinaj nesfârșit de credință și evlavie. Pelerini, veniți din toate părțile lumii, cu flori și lumânări subțiri în mâni, se închină înaintea mormântului și sărută cu ardoare lespedea sfântă.

Preotul dela Mormânt preia lumânările și le lasă să ardă în sfeșnicele grele de aur.

Credincioșii părăseso capelle, aplecați, cu fața spre locul sfânt. Pe obrajii celor mai mulți se preling din gene boabe mari de lacrimi. La ușa așteaptă alți pelerini, cu privirile aprinse de nerăbdare. Și mai mulți credincioși vin din biserică, din curte, din stradă...

Simți parcă fiorul cucernic, care străpunge până în ultima fibră. E emoția copleșitoare a visului trăit... I. Berg

UNDE MERGEM ASTĂZI ?..

22 AUGUST

Cinema Trianon.—*„Intimă de copil“* cu Jackie Cooper; *„Sfinxul a vorbit“* cu Lily Damita, Erick von Stroheim și Adolphe Menjon. In plus: jurnal cu actualitate.

Cinema Sidoli (grădina și sala) — *„Bătălia“* (Tipul ei) cu Ricardo Cortez; *„Romanța necunoscutei“* cu Annabela și Joe Hamman. Jurnal sonor „Fox“.

Grădina Pomul Verde — *„Unchiul Moses“* de Șalom Aș, cu Misa Fișsohn — Sara Ghingold—Max Zelniker.

Strandul Iașilor (strada Palat). Distracții în aer liber, înot, plajă, canotaj, dans, tennis, exerciții gimnastice.

Bufet bine asortat.

x *In urma stăruințelor d-lui inspector Romulus Ciugulescu, direcția generală c.f.r. a aprobat ca automotorul Iași-Vaslui să circule până la Bârlad.*

x **Un „record“ poștal.**-Biroul de servitori dela chestura Galați a expediat o adresă cu No. 1085 în ziua de 9 August 1932 către biroul respectiv din orașul Buda (jud. Bihor).

Scrisoarea a ajuns la Buda în ziua de 14 August 1933.

Așa dar adresa oficială a mers din Moldova până în Transilvania... 370 zile !

Adevărat record de încetineală !

x *O altercație* s'a produs la Roman între d. maior Răutu și d. dr. Proca-Vârnav, șeful cuziștilor din acel oraș. D. maior Răutu considerându-se insultat, a pălmuit pe d. Vârnav.

Cazul este cercetat de organele militare și judiciare din Roman.

Epidemie de malarie la Podul-Iloaie

Se va proceda la chininizarea locuitorilor în massă

Podul-Iloaie 22.—Din cauza terenurilor mlaștinoase care înconjoară Podul-Iloaie, s'au înregistrat în ultimul timp numeroase cazuri de malarie.

Ieri, s'au îmbolnăvit încă 30 locuitori din satul Sinoasa. Ei au fost aduși la Podul-Iloaie, unde au rămas sub îngrijirea d-lor d-ri S. Iancu și R. Rosenthal.

Institutul de higienă, în colaborare cu Inspectoratul sanitar regional, a dispus chininizarea în massă a satelor, cu indice paludic ridicat. *Astoll*

A înebunit din cauza căldurii

Un caz impresionant în Ardeal

Cluj 22.—Un caz impresionant s'a întâmplat în Ardeal lângă comuna Rona (județul Sălaj).

In timp ce pădurarul Ștefan Neamțu, lucra la aranjarea unui stânjen de lemne, în plină arșiță a soarelui, a fost cuprins de un acces de nebunie, din cauza căldurii.

Fugind spre sat, s'a oprit la o fântână și s'a aruncat înăuntru, murind după câteva ore.

La autopsie s'a stabilit că nebunia se datorește unei aprinderi a meningelui din pricina căldurii puternice. Parchetul a dispus înhumarea cadavrului.

Povestiri de vacanță

Rățoiul Maicei Econoame

(Continuarea din pagina I-a)

brâu care-ți plac ție atât de mult, hai ?“

Prietenul meu nu mai spunea nimica, de cât sculpa limpede într'o parte.

Ding, dang, ding, dang, se aude încet și foarte îndepărtat sunetul unui clopot.

—„Ia ! ce-i asta ?“ întreabă el.

—„Clopotul de la Mânăstirei de maici „de peste deal“, îi răspund eu.

—„Ce, întracolo e Agaftonul ? întreabă el.

—„Vezi bine !“

—„Dar oare să fie departe“?

—„Dacă trecem dealul acesta din fața noastră și ne scoborâm în vale, apoi nu-i departe pădurea Mânăstirei“, —îi răspund eu.

—„Măi ! știi ce ? face el, după cum înțeleg eu suntem mai aproape de Mânăstire de cât de casă. Hai să mergem întins la Agafton la Țățaia Efraxia (Maica Econoamă de pe atunci și mătușa prietenului meu).

—„Fie ! îi spun eu, să mergem la Țățaia Efraxia, pe care o cunoșteam și eu de copil, de altfel după cum cunoșteam aproape toate maicele din Mânăstire, căci pe acolo îmi făcusem copilăria.

După nenumărate popasuri, sfârșiți de oboseală și gâtlejurile uscate, cu chiu cu vai am ajuns la poala pădurei.

De aici ar fi trebuit să apucăm la dreapta și încunjurând pădurea să facem încă vre-o doi klm. mai bine până să dăm de poarta mare a Mânăstirii pe unde trebuia să intrăm, căci fiind împrejmuită cu gard, ar fi fost o necuviință din partea noastră să pătrundem înăuntru pe altă parte.

Dar eu cunoșteam prin pădure o cărărușă îngustă discretă, care te scotea la fundul Mânăstirii, în dosul gardului chilioarei maicei Haritina, o maică bătrână și rea de gură de nu se mai află. De la dânsa aflam totul ce se petrece în Mânăstire. Această cărărușă scurta drumul pe jumătate.

—„Ce o fi, o fi, zic eu. A pucăm pe aici“.

Când fu aproape să ajundem, de undeva de după un gard, un glas de femeie ne întreabă speriat: „da ce căutați, măi, pe aici ?“

—„Nu te speria, Măicuțo, îi spun eu când am văzut-o la față. Suntem oameni buni“.

—„Oameni buni stau pe acasă la vremea asta; nu bat codrii ca voi cu pustile în spate“, ne spune ea pe glas de dojană.

Âraa, Măicuțo, în loc să ne probozești așa de urît, mai degrabă ne-ai da o cană de apă, că ni-i ars gâtul de sete“.

—„Ian ! dați-vă mai aproape să vă văd“ — ne face ea semn cu mâna. Și când ne-am apropiat : —„E ! bată-vă să vă bată, voi sunteți ? Ați venit la vânat pe aici ?“ ne întreabă ea cu ironie.

—„Da, după prepeliți, îi răspundem noi.

—„Lasă că știu eu după ce fel de prepeliți umblați voi... Dar ian săriți pârleazul și intrați în casă, diavolilor ! să vă deie mama apă“.

Am intrat într'o chilie mică și joasă, dar răcoroasă și foarte curată.

Până ce să se întoarcă maica cu apa, noi ușurați de hălăturile noastre răsuflam acum în voe, ștergându-ne sudoarea pe față. Nici n'apucase maica să treacă pragul chiliei cu cana cu apa, când noi ne-am și răpezit să i-o smulgem din mână.

—„Stați, dragii mamei, nu așa; ne zise ea, ferind cana într'o parte. Mai întâi să vă spălați bine și să răcoriți trupul și apoi să beți“.

Și trăgând un lighean curat de alamă de subt pat, pe care îl puse pe un scăunel, ne poroncește să ne scoatem cămeșile de pe noi, care erau leoarcă, că ea se duce să le pue să se usuce la soare afară, și să ne aducă chisaua cu dulceață.

—„Până atunci să vă spălați bine; apă mai este în coșa din tindă, dacă vă mai trebui“,—adaose ea.

După ce ne-am spălat și răcorit bine și ne-am acoperit trupurile cu niște ștergare, iată că intră și maica cu chiseaua plină cu dulceață de fragi și punând-o pe masă, ne spune :

— „Ia, deacu puteți s'o mâncați toată și să beți o cofă de apă, dacă vă va cere inima“.

— „Bună-i și rece ! Să-ți dee D-zeu sănătate, maică Haritină, îi spun eu, dând paharul peste cap, în care timp am deosebit pe peretele din fața mea o fotografie încadrată a unei tinere fete.

—„Da poza asta (arătându-i-o cu mâna), a cui e ? Cine-i domnișoara asta frumoasă ?“

— „A nepoțelei mele, răspunse ea cu mândrie“.

— „Da batistuța asta roză și care miroasă așa de frumos, tot a ei este ?“

— „Tot !“

— „E aici cu mata ?“

— „Chiar dacă ar fi, nu v'așî arăta-o vouă, crailor !“

— „E ! vezi ce rea ești ?“

— „Nu, zău, nu e aici; e dusă la târg la părinți; dar în săptămâna asta trebue să vie; o știu eu mai mult“.

Iar glasul lui Costică, pe ton bisericesc printre dinți, „să luăm aminteee !“, mulțumită căruia a luat un pumn după ceafă de la maică.

Apoi, schimbând vorba :

— „Dar când ați ști voi, ce surori noauă au venit la maica Econoamă, v'ați linge buzele“.

— „Chiar acolo mergem; maica Econoamă mi-i mătușă, spuse Costică; și te rugăm să ne dai cămeșile“.

— „Lăsați-le să se mai usuce, că mai sunt ude“.

— „Cum or fi, că ne întârziem“.

— „Ho ! vi degrabă acu, blastamaților“ !

(Sfârșitul mâine)

G. Lecca

ORGANIZAREA ȘCOLILOR DUPA REGIUNI

Ministerul va edita cărți speciale. Un fond pentru ajutorarea elevilor săraci

La revizoratul școlar local, au sosit spre examinare, mai multe proecte pentru modificarea materialului didactic în școlile primare. Intre altele, un lucru de relevat e că se mențin cele 3 clase complimentare. Obiectele ce se vor preda de azi înainte, vor varia însă în raport cu regiunea în care se află școala.

Deasemeni se vor institui consilii regionale școlare, care vor discuta problemele școlare ce interesează în parte fiecare regiune. Afară de aceasta, va funcționa la București un consiliu central al învățământului primar, al cărui președinte va fi ministrul de instrucțiune.

*

Ministerul, spre a înlesni învățătura copiilor săraci, a decis ca în anul acesta să să nu existe decât un singur tip de cărți școlare pentru fiecare regiune.

Autorii de cărți didactice, trebui să depuie manuscrisele la minister, arătând regiunea pentru care e de trebuința cartea.

In urma examinării făcută de către o comisie specială, vor fi alese cărțile necesare. Ministerul însuși va edita manualele didactice alese de către comisiune și va acorda autorului, dreptul său prevăzut prin lege.

Din beneficiul rezultat, se va creia un fond de ajutorare cu cărți și îmbrăcăminte, pentru copiii lipsiți de mijloace.

*

D. revizor Cumpătă, a plecat ieri din localitate, la cursul de vară din Chișinău, unde d-sa predă catedra de pedagogie. **Lony**

x Laboratorul de analize Dr. Beceanu Piața Halei execută în cele mai perfecte condițiuni, **analize complecte de urină.** La cerere se pun la dispoziție vase speciale de colectat urina. 1

D-na și Dl. Samy Boghen anunță nașterea fiului lor

LUCIAN ELY

Ceremonia rituală va avea loc Joi 24 August ora 3 p. m. în locuința d-lor din str. Căpitan Păun 9.

Aceasta ține loc de orice altă înștiințare.

INFORMAȚIUNI

x Un incendiu a distrus o șură mare și un coșer cu grîne a locuitorului Dem. Stratan din comuna Negrești (jud. Vaslui).

Pagubele sînt importante.

x Inscrierile și reînscrierile la școala profesională *„Reuniunea Femeilor Române"* au început de la 20 August. Odată cu deschiderea școlii, începe a funcționa și *căminul „Regina Maria"*, pendinte de această școală.

... și acuma la soare cu **NIVEA**

Băi la aer liber! Băi de soare! Profitați de acestea cât mai mult posibil. — Dar mai întâi masați pielea cu Crema sau Uleiul-Nivea. Acestea ajută bronzarea pielei și în acelaș timp micșorează pericolul arsurilor dureroase ce provoacă razele solare. De unde provine efectul? Dela "Eucerita" pe care o conține atât Crema cât și Uleiul Nivea. Nici-un alt mijloc de îngrijirea pielei, ce se fabrică în toată lumea, nu conține această substanță. Deci, Nivea nu poate fi înlocuită.

CREMA: Lei 16.— — 72.— / ULEIUL: Lei 55.— și 85.—

Grădina Pomul Verde — Astăseară Marți 22, Mercuri 23 și Joi 24 August

DEBUTUL MARELUI ARTIST **Mișa Fiszon** cu concursul excelentului comic **Max Zelniker** și drăgălașei subrete **Sarah Ghingold**

ONKEL MOZES de Șalom Asch

Pâinea la Iași mai poate fi ieftenită

cu încă un leu la ambele calități

Cum se prezintă situația, la prețul actual al grâului

Deși prețul pâinii a fost redus în localitate, totuș mulți cunoscători în materie susțin că e posibilă o nouă ieftinire, având în vedere prețul actual al grâului.

In acest sens s'a lansat ieri un manifest către public și s'a convocat și o întrunire de protest.

Interesându-ne mai îndeaproape asupra acestei chestiuni, am putut constata că protestul cetățenilor ar fi îndreptățit.

Iată câteva cifre edificatoare:

După ceta ultimă, prețul vagonului de grâu este de 27 mii lei (în unele locuri chiar mai ieftin).

Lucrat, un vagon de grâu dă: 1500 kgr. făină lux, care se vinde cu 7 lei; 5 mii kgr. făină cal. I, pus în vânzare cu 6.25 lei kgr.; 1500 kgr. făină cal. II a 4.80 kgr. și 2 mii kgr. tărâță a un leu kgr.

In urma calculului întocmit, adăugând și cheltuelile de transport, câștigul net la un vagon de grâu ar fi pentru morarí 15,950 lei; iar față de prețurile cu cari se prezintă făina (6.25 lei cal. I și 4.80 lei cal. II), pânea albă la 7 lei și cea integrală la 5 lei sunt prea scumpe.

*

Brutarii prezintă însă un calcul deosebit.

Ei susțin că au stocuri de făină nefntrebuințabilă (din aceia furnizată de primărie de la moara din Dornești), care le costă 9,60 lei kgr. Astfel sunt supuși la pierderi.

Populația Iașului însă nu trebuie să sufere din această cauză. Primăria trebuie să aibă în vedere situația actuală, cu prețul redus al grîului și în consecință poate să ieftinească pînea cel puțin cu încă un leu la ambele calități. *D. Zelea*

O sinucigașă perseverentă

O tînără ieșancă s'a otrăvit de două ori

Un caz curios de dublă sinucidere s'a înregistrat în localitate.

Noaptea trecută a fost adusă la spitalul Sft. Spiridon tânăra Greta Aristide Pangalos, domiciliată în str. I. C. Brătianu 99, care a prezintat simptomele unor otrăviri.

Pacienta a fost supusă îngrijirilor medicale. Revenindu-și, ea a declarat că a încercat să se sinucidă prin otrăvire, refuzând însă să arate motivele gestului disperat.

Tânăra Greta, de origine greacă, a fost transportată acasă, dar astăzi la ora 7 dimineață a încercat din nou să se sinucidă, înghițind o mare cantitate de tinctură de iod.

Sinucigașa a fost din nou transportată la Spital. Se crede că motivul acestor gesturi disperate ar fi o dezamăgire sentimentală.

*

O încercare de sinucidere s'a înregistrat eri în Podul Roșu.

D-na Maria Ionescu din str. Arapu 10, din cauza neînțelegerilor conjugale, a consumat o cantitate de sulfat de cupru.

Victimei i s'au dat îngrijiri medicale de către d. dr. Gheorghiu dela „Salvarea".

SCANDAL PENIBIL

la o înmormântare

Chișinău 22.— Am relatat că în localitate s'a sinucis meseriașul Victor Ignatev.

La înmormântarea lui s'a produs un scandal penibil. La cimitir, o rudă a sinucigașului, anume Ileana Cozniț̦ova a insultat pe soția lui Ignatev, acuzând-o că ea ar fi vinovată de sinucidere.

Se spune că Ignatev a lăsat o moștenire apreciabilă și deoarece se crede că d-na Cozniț̦ova râvnea să rămâie unica moștenitoare, a provocat scandal.

Școala Elementara de meserii „ORT"
Str. Mârzescu 26
anunță că înscrierile și reînscrierile vor începe în ziua de 27 August și vor continua zilnic între orele 10-12 a. m. și 4-6 p. m. în cancelaria școalei.

DE ÎNCHIRIAT 2 Magazii de zid reparate curând str. Sf. Sava 16, pentru marfă, automobil.

COAFOR UNIREA C. Codreanu caută 2 lucrători frizeri.

MANCĂ se caută. A se adresa avocat Ștefan Coroi, str. Lascar Catargi No. 5.

PREPAR elevi de curs primar și secundar. Condițiuni avantajoase. A se adresa la ziar sub D. D.

LA DEPOZITUL de LEMNE GLUCKMAN din str. Vasile Conta 4 găsiți lemne de ars uscate cu preț convenabil.

DE ÎNCHIRIAT un apartament compus din 3 camere, bucătărie, antret și camară de lemne la etaj situat în Iași str. Locot. Col. Langa 13 cu ieșire și prin str. Trei Erarhi libere de la Sf. Dumitru 26 Oct. 933.

Un apartament compus din 2 camere, antret prin mijloc, bucătărie și camară de lemne la parter situat în str. Lt. Col. Langa 15, libere de pe acum.

Un apartament compus din patru camere, antret, coridor, bucătărie, camară de lemne, pivniță, sală de baie din Iași str. Lt. Col. Langa 15, libere dela 26 Oct. 933.

Doritorii a se adresa la d. avocat Didie Hulubei din Iași str. Elena Doamna 59. Camerele se pot vedea oricând.

Tratamente de
Slăbire și îngrășare
Dr. A. HOFFMANN
strada George Enescu 2

Stațiunea Meteorologică Agricolă Copou-Iași

Buletin Meteorologic

din 22 August 1933

Temperatura aerului la 8 ore dim. în Co 21₀ grade,

Temperatura minimă absolută în cursul nopții 17,3 grade.

Temperatura maximă absolută a ziprecedente 30.3 grade.

Presiunea atmosferică la 8 ore dim. în milimetri 761⁰ m. m.

Prevederi de timp.—Presiunea atmosferică a crescut, timpul se va menține cald și uscat.

Șeful Stațiunei, I. ȚIȚU

Asasinatu din Chișinău

complect lămurit

Chișinău 22. —Ieri s'au încheiat cercetările în cazul asasinării tânărului Tovi Broniștер.

Au fost audiate surorile lui Ioniț̦chi: Alexandrina și Ecaterina care au mărturisit că fratele lor, în tovărășie cu Mendel Prester au ucis pe Broniștер.

Victima a fost atrasă într'un loc retras și a fost omorâtă cu numeroase lovituri aplicate cu un corp dur în cap. Apoi cadavrul a fost ascuns în pivniț̦a unde a fost găsit.

x „Chino-vinul Dr. Rătianu" cu China Kola, Coca, Gențiană și Glicerofosfat de Calciu întărește organismul dându-i vigoare. Se recomandă cu mare succes convalescenților și anemicilor, mărindu-le pofta de mâncare.

Depozit Farmacia Dr. Rătianu str. Cuza Vodă 48.

Inserții

O lămurire

Primim următoarele:

„Dinț'o eroare sau imaginație bolnavă, văd apărând în foaia săptămânală „Lunea" cu data de 21 August, știrea complect eronată, cum că subsemnatul aș fi fost rănit într'un duel.

Inlerez cu toată indignarea acest fel de a se scrie și de a induce lumea în eroare și afirm că nu a fost vorba de nici un duel sau amputare a degetului arătător, ci de o incizie chirurgicală făcută la mușchiul degetului mare, din cauza unei răni ce am căpătat-o la mașina de treer dela moșia mea din com. Zahorna, jud. Iași,

Primi i etc..

Lot. Col. V. Sava

ACȚIUNEA DEBITORILOR DIN ȚARA

Se impune măsuri de salvare. — Lichidarea trecutului. — Cifre edificatoare. — Ce ne declară d. prof. Em. Antonescu

Ieri seara a sosit în localitate d. Em. Antonescu, profesor universitar și președintele „Gărzii apărării proprietății", din Capitală.

D-sa va ține astăzi o conferință cu debitorii ipotecați din localitate. In legătură cu această vizită am căutat să vedem pe d-l prof. Antonescu, care ne-a declarat următoarele:

Situația debitorilor

— „Sunt în drum de propagandă în întreaga țară. Vreau să trezesc pe debitori să nu se mai hrănească numai cu iluzii.

La 1 Noembrie debitorii urbani vor fi scoși în vânzare. La 1 Decembrie a. c. debitorii rurali trebuie să înceapă a plăti ratele.

De 2 ani, grație mișcărei noastre, n'au plătit nici un ban, fiind în moratoriu.

Vedeți dvs. bogăția țășnind de prin colibele oamenilor? Eu văd, din potrivă, sărăcia cum se întinde peste întreaga țară. Ce va fi mâine, când pe lângă lisc, vor trebui acești debitori să mulțumească și pe creditori?

Prețul recoltelor este așa de scăzut, încât nici statul nu va fi achitat. Cu 8,000 lei vagonul de orz nu se acopere nici munca.

Dacă *dispreț̦uindu-se realitățile, se va proceda la executări, să nu vă miraț̦i dacă vom avea mișcări.* Tocmai ca să previn asemenea mișcări, trezesc pe debitori să se coalizeze pentru ca prin forțe unite și pe căi legale să rezolvăm situația aceasta nenorocită.

Creditorii

— „Să nu vă închipuiți că eu nu recunosc și drepturile creditorilor. In ziua când creanțele vor fi curățite de vărsul cametei și de toate nedreptățile și jaful săvârșit de creditori în numele acestor creanțe, în acel moment eu cel dintâi voi cere respectarea și asigurarea acestor creanțe.

Dar cum banii dela banca Națională se luau cu 6 la sută și se plasau conducătorilor cu 30 până la 300 la sută, nici o putere omenească nu va putea impune acest respect unor asemeni creanțe.

Pot face dovadă că dobânzile adunate din 7 capitale bănești ale lumei, toate laolaltă sunt mai mici de cât dobânda unei singure bănci din România. Băncile toate n'au avut în 1924 capital de cât de 750 milioane lei. In 5 ani după aceia capitalul acestor bănci a ajuns la fantastica sumă de 11.750 milioane lei. Prin ce minune s'a mărit acest capital?

Prin camăta cea mai aprigă. Se găsea capitalul străin, se creiase monopol pentru banul patriotic, jocul ofertei și a cererei a fost desființat și am ajuns unde am ajuns; datorii de miliarde lei. Viteza dobânzilor se știe că este mai mare de cât a muncei.

Prin stabilizare, într'o noapte toți am fost transformați din oameni bogați în săraci.

Prin taxele de export, prețurile maximale și legea chiriașilor, s'a confiscat rodul muncii tuturor, aproape ca la bolșevici, mai mascat însă ca formă.

Prețurile scăzute din lumea întreagă au produs un complect desechilibru între averile debitorilor și creanțele creditorilor. Când pământul a scăzut de 5-10 ori, acțiunile de 10 ori, prețul recoltelor de 5 ori, lefurile de 3 ori, cum își închipuesc acei care au dormit, să rămână bogați de 5 ori mai mult de cât erau fără pic de trudă, iar toți acei care au muncit să cadă și să ajungă săraci?"

Ce trebue făcut

— „Trebuie restabilit echilibrul rupt. Ori moneda în jos pentru a pierde creanța puterea de azi nedreaptă (sistem adoptat de America și Anglia), sau ceia ce e mai normal, reducerea creanțelor la raportul nominal, în care se găseau față de averile debitorilor.

Azi, din cauza crizei, această scădere trebuie a merge până la 75 la sută, rămânând creanța la 25 la sută.

Va fi mai bogat creditorul având o creanță sigură și garantată de cât una în vânt, ca acea de azi.

Fără această lichidare automată și imediată a trecutului, nu putem trăi și propăși nici azi nici mâine. Trecutu nu trebuie să devină o stafie care să suprime prezentul.

Fără această operație chirurgicală, vom tânji într'una. Moratoriile sunt între noi ca morfina pe care o dau doctorii, care nu mai știu ce doctorii se dea bolnavului care e condamnat". h. b. grancea

x Ravagiile grindinei. — Asupra comunelor Hermeziu și Bivolari, a căzut astă noapte o grindină de mărimea unei nuci.

Recolta de porumb a fost distrusă. Deasemenea și fânețurile.

Pagubele, suferite de locuitori sunt considerabile. S'a apelat la ministerul agriculturii, pentru obținerea unui fond de ajutorare.

Groaznică nenorocire

lângă Sculeni

Explozia unei mașini de treer. Șapte victime

Sculeni 22 — O impresionantă nenorocire s'a produs pe câmpul de treer al Năpădenilor, nu departe de Sculeni.

O mașină cu aburi, proprietatea d-lui Hărbu, a făcut explozie și s'a sfărmat în bucăți după câteva ore de funcționare.

Șapte oameni au fost omorâți; fochistul și mecanicul au fost aruncați la o distanță mare.

Se crede că la mijloc, ar fi o mână criminală.

Bănuelele cad asupra unui alt proprietar de mașină de treer, care ar fi introdus în interiorul mașinei corpuri explozibile.

A fost înștiințat și parchetul.

De notat că acum două zile o nenorocire similară s'a întîmplat lîngă Chișinău.

El. Kreiman

x Înainte de a pleca la băi sau la țară, nu uitați să vă abonați la „Opinia". **Abonament lunar 50 lei.**

ULTIMA ORĂ

MISTERIOASA SINUCIDERE PE DUNARE

O elegantă domnişoară se aruncă în apă, între Galaţi şi Brăila

Brăila 22.—O impresionantă sinucidere s'a înregistrat ieri pe vaporul „Principele Mircea", care face curse zilnice între Galaţi şi Brăila.

La un moment dat, o tânără domnişoară, foarte elegantă, între 22 şi 25 ani, s'a aruncat peste bord în Dunăre. Nimeni n'a putut interveni eficace, deoarece gestul s'a produs pe neaşteptate şi s'a consumat repede, într'o singură clipă.

Imediat s'a lansat o barcă de salvare, dar era prea târziu. Din valuri n'a mai putut fi scos decât cadavrul sinucigaşei.

Asupra tinerei nefericite nu s'a găsit nici un act, aşa că nu i s'a putut stabili identitatea. Ceiace se ştie, este numai faptul că la Galaţi ea a fost condusă la vapor de către un ofiţer din artilerie. Intre sinucigaşă şi ofiţer — după cum au relatat câţiva călători — s'a iscat o discuţie violentă înainte de plecarea vasului.

Deaceia se bănueşte că ar fi vorba de o dramă cu motive sentimentale.

Cercetările însă continuă, pentru lămurirea acestei misterioase sinucideri.

Doctorul Costiniu a lăsat două scrisori

Sinucigaşul spune că a fost desgustat de viaţă

Bucureşti 22. — Am anunţat ieri împrejurările în care doctorul Alexandru Costiniu şi-a pus capăt vieţii. S'a mai stabilit că nefericitul medic, înainte de a-şi trage un foc de revolver, a luat şi o puternică doză de arsenic.

Pe biroul sinucigaşului, s'au găsit două bilete. Unul este adresat fiu'ui său, pe care doctorul Costiniu îl roagă să-i facă o înmormântare simplă. Nu vrea doliu, discursuri şi coroane.

In celălalt bilet, care nu poartă nicio adresă, doctorul Costiniu declară că e dezgustat de lume şi de viaţă; şi că nimeni nu trebuie bănuit.

Totuş se crede că gestul disperat ar fi avut şi alte cauze.

x Publicaţiuni pentru „Monitorul Oficial" se primesc la administraţia ziarului „Opinia".

S'a adoptat o altă tactică

în afacea ea Seletzki

Bucureşti 22 — Ieri după amează a sosit cu avionul la Bucureşti un trimis al fabricei Skoda.

Acesta a avut o întrevedere cu apărătorii lui Seletzki şi se pare că s'a adoptat o altă tactică.

S'a încetat campania de ameninţări cu destăinuiri şi publicare de acte şi fotografii. Deasemenea ziarele cehoslovace au întrerupt protestele şi nu mai scriu nimic despre cazul Seletzki.

Se crede că această tactică va fi mult mai favorabilă.

Consiliul de revizie a primit recursul lui Seletzki. Procesul se va judeca în prima jumătate a lunei Octombre, întrucât până atunci toate şedinţele sânt ocupate de alte procese.

Organizaţiile fasciste

vor fi dizolvate în Irlanda

Dublin 22.—„Cămăşile albastre" au pregătit ieri o nouă demonstraţie. Dar un grup numeros de partizani ai d-lui De Valera a pătruns în sediul fascist şi a rupt steagurile.

S'a produs o încăerare, mai multe persoane fiind rănite de ambele părţi.

D. De Valera a declarat că va dizolva organizaţiile fasciste.

PRINŢUL NICOLAE VA CONDUCE

escadrila de avioane spre Malta

Constanţa 22 — S'a anunţat oficial la Malta că în curând va sosi acolo o escadrilă românească de 30 hidro-avioane. In vederea acestui raid, d. colonel Enescu face pregătiri febrile.

In prezent se aşteaptă sosirea unor noui hidro-avioane româneşti, care vor lua parte la raid.

Escadrila va fi probabil condusă de prinţul Nicolaie, care va veni în curând în ţară.

Prinţul Nicolae

Excursioniştii italieni se declară plăcut impresionaţi de laşul nostru

Cum a decurs vizita oaspeţilor în localitate

Aseară au sosit în localitate 22 membri ai asociaţiilor culturale din Roma (Italia).

In gară, care a fost frumos pavazată de către d. inspector N. Atanasiu, cu steaguri italiene şi româneşti, au fost întîmpinaţi de câteva sute de studenţi şi studente.

In momentul când au descins din vagon, Muzica regimentului 13 a intonat „Marşul fascist".

D. P. Beceanu a ţinut o inimoasă cuvântare în italieneşte, relevând legăturile dintre cele două ţări.

Apoi a vorbit d. ajutor de primar Tr. Jelea. Corul comunităţii italieneşti din Iaşi de sub conducerea d-lui inginer Traina, a intonat „Marşul Fascist".

Din gară s'a format un cortegiu de aproape o mie de persoane, în frunte cu muzica regimentului.

La ora 11 a avut loc la „Azuga" o masă colegială,

La episcopia catolică

Astăzi dimineaţă excursioniştii italieni au vizitat episcopia catolică din localitate, unde a avut loc un frumos serviciu religios oficiat de către un sobor de preoţi, în frunte cu P. S. S. Ep copul Robu.

După slujba divină, persoanele invitate împreună cu oaspeţii italieni s'au retras în sala „Pius IX", unde s'a servit un ceai.

Corul „Ciprian Porumbescu" de sub conducerea d-lui Toma Carp, a intonat „Imnul Regal" şi „Marşul fascist".

Părintele Alfons Piazza de la episcopia catolică, a ţinut o cuvântare despre legăturile de amiciţie dintre România şi Italia.

Subliniază importanţa laşului din punct de vedere cultural.

Amintind despre revizuirea tratatelor, părintele Piazza declară că lumea nu l-a înţeles bine pe Mussolini, care a recunoscut că Basarabia este a României şi că nici odată Italia nu va fi duşmană Românilor.

In numele excursioniştilor vorbeşte d. Mario Raghelti mulţumeşte ieşenilor pentru entuziasmata primire.

Mai vorbesc d. August Scriban şi d-ra Funiac.

La ora 12 oaspeţii italieni au părăsit episcopia catolică.

Conduşi de d. prof. Iorgu Iordan, ei au vizitat biserica „Trei Erarchi", Palatul Administrativ, biserica Sf. Neculai-Domnesc, biserica Bărboi şi alte monumente istorice.

Impresii plăcute

Am avut ocazia să vorbim cu d. Mario Roghetti, preşedintele studenţilor italieni din Roma. D-sa ne-a spus:

— „După ce am văzut frumuseţile din ţara d-stră ne vine greu să ne despărţim aşa de repede. Dragostea cu care am fost primiţi, ne-a făcut o frumoasă impresie. Îi considerăm pe români ca fraţi ai noştri.

Monumentele şi bisericile laşului ne fac să credem că nu suntem departe de Italia. laşul are ceva din Roma" — spune d. Roghetti.

In acest timp se apropie de noi d-ra Mario Lisardo, absolventă a conservatorului din Milano, care ne declară:

„Voiu veni la laşi la iarnă, spre a da un concert de piano la „Teatrul Naţional".

I-am răspuns d-rei Lisardo că ieşenii o vor primi cu dragoste.

*

La ora 1 a avut loc la „Corso" un banchet în onoarea oaspeţilor italieni. Iar la ora 6 excursioniştii pleacă spre Cernăuţi. **Grigore-Spiru**

ORA 3

Memoriul d-lui Madgearu pentru creditorii străini

Bucureşti 22.- D. Madgearu a terminat textul memoriului ce va fi predat creditorilor străini la 5 Septembrie, când încep tratativele.

Consiliul de miniştri se întruneşte zilele acestea spre a da formă definitivă memoriului.

D. Ciceo Pop se retrage din viaţa politică

Arad 22.— D. Ciceo Pop, preşedintele Camerei, care a intrat în convalescenţă, a suferit de insuficienţa ventriculului stâng — (o boală grea de inimă).

Bolnavul a avut o criză puternică, cu temperatura de 34,5 grade. A fost supravegheat în permanenţă de cei mai buni medici din Orad, care erau în legătură telefonică şi cu dr. Lupu din Bucureşti.

D. Ciceo Pop, care e foarte slăbit, va sta probabil departe de viaţa politică.

30 ţărani muşcaţi de un câine turbat

Cluj 22 — Un câine turbat a muşcat 30 ţărani din satul Mărghita. Bolnavii au fost aduşi la Cluj. Doi dintre ei se află pe moarte.

Indrăzneţ atac banditesc la Braşov

O familie crunt maltratată

Braşov 22.— Un oribil atac banditesc s'a săvârşit în centrul oraşului. Opt talhari mascaţi şi înarmaţi cu cuţite şi revolvere, au pătruns în casa comerciantului Victor Oreste, din str. Carpaţi.

Bandiţii au maltratat în chip îngrozitor pe comerciant, pe soţia şi soacra acestuia.

La ţipetele victimelor a sărit mai mulţi trecători, care deasemenea au fost înjunghiaţi de tâlhari.

Cu revolverele întinse, bandiţii au reuşit să dispară.

Ciocnire de automobile la Bucureşti

Bucureşti 22 — Azi dimineaţă pe str. Colonel Orero, un taxi metru s'a ciocnit violent cu un autobuz.

Trei pasageri având coastele rupte, au fost duşi la spital.

DOCTOR
SOLO SCHREIFEL
BOLI INTERNE, PIELE, VENERICE, SIFILIS
Raze Ultraviolete, Diathermie, Analize de singe
Consultaţii şi tratamente zilnic între 8-11 şi 2-9 seara
Strada Anastasie Panu 70 (vis-a-vis de Palatul Ad-tiv)

Butoaie goale şi Bidoane de tablă
(butoiaşe) fost cu cerneală de vânzare ieftin la ziarul „Opinia".

„Junimea în anecdotă"

Sub titlul acesta, colegul nostru dl. *C. Săteanu* prepară o lucrare evocativă şi istoriografică în care va prezenta în anecdote vesele sau triste pe „primul junimist" *Costache Negruzzi*, *V. Alecsanari*, apoi pe întemeietorii „Junimei" *Maiorescu*, *Carp*, *Th. Rosetti*, *V. Pogor* şi *Jak Negruzzi*, pe scriitorii luceferi ai cenacului: *Eminescu* şi *Creangă*; pe *Haşdău* şi *Gheorghe Mârzescu* ca adversari, şi pe *N. Gane*, *A. Naum*, *Samson Bodnărescu*, *V. Ianov*, „cantonetistul", pe *Al. Lambrior*, *V. Burlă* şi *Pavel Paicu*; *Grigore H. Buţa* (Galiciul) pe *St. S. Vârgolici* (spaniolul) pe *I. P. Florentin* nuvelistul istoria, pe *N. Culianu* şi *M. Melik* etc. etc. Volumul va fi ilustrat cu portretele (sau caricaturile) junimiştilor. Toţi admiratorii faimosului cenaclu (care a lăcut şi continuă a face epocă), cari deţin *amintiri autentice*-scrisori, fotografii, etc. şi doresc ca ele să nu rămâe necunoscute, sunt rugaţi a le comunica d-lui *C. Săteanu* la Iaşi (str. I. C. Brătianu 120.

Primăria Municipiului Iaşi
PUBLICAŢIE

No. 25103 din 7 Aug. 1933

Se aduce la cunoştinţa celor interesaţi că în ziua de 4 Septem. 1933, orele 11 dimineaţa se va ţine în localul acestei Primării situată în Iaşi str. Alexandri 14, licitaţie publică pentru vânzarea parcelelor :

Parcela No. 38 din regiunea Mah. Adunaţi (Trancu) în suprafaţă de 399.50 m. p. Licitaţia va începe de la 12 lei m. p.

Parcela A situată în strada Ţutora de Sud în suprafaţa de 438.82 m. p. Licitaţia va începe dela 12 lei m.p.

Licitaţia se va ţine în conformitate cu art. 88-110 inclusiv din Legea Contabilităţei publice, Regulamentul O. C. L. şi normele publicate în Monitorul Oficial No. 127 din 4 Iunie 1931.

Toate persoanele care vor lua parte la licitaţie vor depune pe lângă ofertă o garanţie de 5 la sută din valoarea sumei oferite.

Planul locurilor se poate vedea în fiecare zi de lucru de la 8--12 în localul acestei Primarii.

Boala d-lui Vaida

Cluj 22. — D. Vaida continuă a fi bolnav la Cluj. Ieri a avut loc un consult între d-nii d-ri Al. Pop şi Iuliu Haţiegan, primul ministru nu va putea părăsi patul o săptămână de zile.

S'a telegrafiat d-lui G. G. Mironescu să vie dela Lido, pentru a prelua interimatul preşedenţiei de consiliu.

*

D. Ciceo Pop, care se află suferind la moşia sa de lângă Arad, a intrat în convalescenţă.

x *Cereţi insistent la toate Farmaciile „DALIN". Antinevralgicul care nu dă greş. Nu vatămă inima şi stomacul. De găsit în toate farmaciile.* 7

Ştiri poliţieneşti

Agresiuni. — D. Ştefan Danceanu din str. Tăutu nr. 64 a reclamat poliţiei că a fost victima unei agresiuni din partea fratelui său Gavril Danceanu.

— Deasemenea s'a plâns poliţiei T. Manase din cartierul Voevodul Mihai că a fost bătut de fotograful Pascu Sterie din str. Anastasie Panu.

Furturi — Răufăcători s'au introdus în casa d-nei M. Margineanu din str. Ţutora de Sus, furând haine şi o sumă de bani.

— Un furt de îmbrăcăminte s'a comis la d. Marcel Şvarţ din str. Arapu 43.

Diverse.— Au fost duşi la poliţie Gh. Scripcaru din Bulev. Ferdinand 28, găsit astă noapte în Piaţa Unirii pe când pândea la nişte magazine, M. Roşca din str. Uzinei No. 5, învinuiţi de furt şi Gh. Babagiu din str. Hatmanul Şendrea, ca suspecţi. **Rep.**

Discuţii importante într'o plimbare cu barca

Cum a decurs întrevederea Mussolini-Dolffuss

Viena 22.—Ziarele relatează pe larg cum a decurs întrevederea dela Riccioni.

Dolffuss a fost primit foarte cordial de către Mussolini. Duminecă dimineaţă a avut loc o plimbare pe mare cu o barcă cu pânze. Cancelarul Dolffuss s'a urcat în barcă şi a condus-o singur cu multă dibăcie.

D. Mussolini a intrat în apă şi în înot a ajuns barca. Ambii bărbaţi de stat, în costume de baie, subt soarele torid, au discutat apoi câteva ore în plimbarea lor pe mare.

După masă d. Dalffuss a fost primit în celebrul castel al Francescei de Ramini, eroina lui Dante. Seara a avut un dineu la grand-Hotel, unde au luat parte mai multe personalităţi politice.

*

Asupra discuţiilor d-la Riccioni se aduce o versiune inedită. E vorba de încheierea unor tratate cu Ungaria şi Mica-Antantă, ceia ce ar însemna o eră nouă pentru Austria. Se urmăreşte o solidarizare a Europei Centrale, fapt care ar aduce şi o îmbunătăţire a raporturilor între Franţa şi Italia.

D. Mussolini

Totodată s'ar produce şi o apropiere între Italia şi Mica-Antantă.

*

Ieri d. Dolffuss a plecat cu avionul la Veneţia şi de acolo la Klagenfurt (Austria). Intrebat de ziarişti, cancelarul s'a declarat foarte mulţumit de rezultatul întrevederii.

Dela Klagenfurt d. Dolffuss s'a dus la Salzburg, unde a participat la marile festivaluri muzicale.

Fiul miliardarului Rockefeller

ameninţat de răpitori

Chicago 22.—Fiul celebrului miliardar american John Rockefeller a sosit cu avionul la Chicago, venind din Texas. El a declarat că a primit scrisori de ameninţare, că va fi răpit, dacă nu va depune o mare sumă de bani.

Tânărul Rockefeller a înştiinţat serviciul central al poliţiilor. Totodată a angajat mai mulţi detectivi particulari, care-l însoţesc în permanenţă.

Impreună cu detectivii, Rockefeller-unior a plecat cu avionul la Boston.

O afacere de fals

în localitate

D. avocat Carol Apostol, în calitate de procurator al băncii populare „Duca" din Paşcani, a introdus o acţiune de fals împotriva d-lui Const. Fălticeanu funcţionar c. f. r.

Banca reclamantă susţine că pentru neplata unei datorii de 30 mii lei a d-lui Fălticeanu, a pus în baza unui ordin judiciar o poprire pe salar, la autorităţile c. f. r. din locatitate.

După câteva rate, pârâtul a făcut însă contestaţie şi a obţinut din partea judecătorului o suspendare a reţinerilor din salar.

D. Fălticeanu ar fi prezentat însă autorităţilor c. f. r. un certificat falş în care se ordona nu numai oprirea reţinerilor, ci şi eliberarea sumelor reţinute.

S'au dispus cercetări pentru a se stabili cine a falsificat certificatul eliberat de judecătorie.

Afacerea a fost deferită instrucţiei. *Rep.*

INFORMAŢIUNI

x **Vinul vechi cu 20 lei ltr. de la Fr. POGOR, este delicios!**

x Pe şoseaua Galata a fost găsit aseară un prunc de sex femenin, lepădat de mamă. Pruncul pare în vrâstă de două luni. El a fost înaintat institutului de puericultură.

x In afacerea de spionaj dela Tighina s'a stabilit că soţia fostului deputat Ioncu, anume Vera Ioncu, n'are nici o vină. Ea a fost ascultată în calitate de informatoare. Procesul a fost amânat pentru 27 Septembrie.

x *Cunoscutul medic* **Dr. N. Ochs** *reîntorcându-se în localitate şi-a reluat ocupaţiunile.*

x **D-nii PROFESORI şi ELEVII se abonează la „Opinia" înainte de a pleca în vacanţă. Abonamentul lunar 50 lei.**

x **Dr. Gancevici** *consultă Boale de piept: Luni, Mercuri, Vineri orele 1—4 str. Cismăriei 21.*

x Intrebuinţaţi **„Otrava contra Şobolanilor"** singurul mijloc eficace pentru a stârpi rozătoarele ce vă răsplesc avutul.

Depozit Farmacia Dr. D. Beceanu, Piaţa Halei Iaşi. 6

Către cetitorii noştri

din Huşi

Ziarul „Opinia" soseşte la Huşi la ora 4 jum. aducând ultimele ştiri din ţară şi străinătate.

Ziarul se găseşte de vânzare atât la vânzătorii de ziare cât şi la depozitul nostru Librăria „Leontin" până la ora 10 seara.

Scăderea preţului grâului

Guvernul ia măsuri pentru valorificarea cerealelor

Bucureşti 22.—Scădere preţului grâului până la 22.000 lei vagonul, a provocat îngrijorare. Comisariatul pentru valorificarea cerealelor a intervenit, dând ordine de cumpărare în contul statului.

Totodată s'a anunţat un plan întreg pentru valorificarea recoltei.

Deaceia, după cum se anunţă din Brăila, producătorii au sistat angajamentele. Se aşteaptă în prezent să se cunoască măsurile pe care le va lua guvernul.

Conferinţa grâului

Londra 22. — Ieri s'a deschis conferinţa internaţională a grâului, subt preşidenţia d-lui Bennet (Canada). Participă delegaţi din 31 state.

Principalele chestiuni la ordinda de zi sânt: organizarea producţiei mondiale a grâului şi armonizarea intereselor între producători şi consumatori.

ANUL XXIX No. 7900

2 (doi) lei exemplarul

JOI 24 AUGUST 1933

BIBLIOTECA UNIVERSITĂȚII -IAȘI-

Biblioteca Universităţii Loco

23 AUG 934

ATELIERELE TIPOGRAFICE
IAȘI — STR. LĂPUȘNEANU 37

OPINIA

ZIAR POLITIC COTIDIAN

OPINIA
BON DE PREMII
No. 41
Bani, Biciclete, Imbrăcăminte.
Detaşaţi seria complectă.

Valorificarea cerealelor

Avem o recoltă abundentă şi totuş situaţia ţărănimii e jalnică

Natura a binevoit, ca anul acesta 1933 să ne dea o recoltă abundentă la toate producţiile ţărăneşti în toată ţara şi îndeosebi în Basarabia.

Grâul curge din sopi, ca o adevărată mană dumnezeească. Şi în aceste împrejurări fericite altădată sufletul ţăranului ar fi săltat de bucurie.

Mai întâi de toate este astfel exclusă foametea. Şi pâine şi mămăligă — ce voeşti să mănânci — este de ajunsă şi prin urmare trebuinţa cea mai grabnică a omului este pe deplin satisfăcută.

Dar aici nu e vorba numai de ţărani. Ţara românească fiind eminamente o ţară agricoltă, se înţelege că şi celealalte categorii de cetăţeni depind foarte mult de starea materială a ţăr'nimii.

Ar urma, că în acest an peste toată ţara românească se varsă blagoslovenia lui Dumnezeu.

Dar să întoarcem medalia şi să vedem ce e zugrăvit în cealaltă parte a ei. Perceptorul pretinde plata impozitelor. Şi ţăranul este nevoit să-şi valorifice imediat munca. Merge la negustorul de cereale şi-l roagă să-i dea un avans pentru grâu sau alte cereale.

Dar când comerciantul — care şi el nu ştie ce preţ va avea recolta — este rugat să cumpere, desigur, că el caută să cumpere cât mai ieften.

Astfel un kgr. de grâu se vinde în medie cu doi lei, un preţ, care nici pe departe nu valorifică munca şi nu justifică cultivarea pământului.

Ţăranul vinde ceva din recoltă numai de mare nevoe. In general însă nu se face nici o vânzare mare. Recolta se depozitează în hambare pentru vremuri mai bune. Şi atunci impozitele nu se plătesc, iar funcţionarii nu pot încasa salarul la timp.

Asta în timp ce munca altor categorii de cetăţeni este cu mult mai scumpă.

De pildă, un chilogram de pâine neagră la ţara se vinde cu 5 lei; deci, aproape u 100 la sută câştig.

Preţul medicamentelor la farmacii, îmbrăcămintea şi încălţămintea sunt destul de ridicate în comparaţie cu recolta ţărănească.

Şi ochiul observatorului în zădar caută să vază pe faţa oamenilor o satisfacţie, cu toate că — după cum este o vorbă — avem de toate.

Peste tot domneşte lipsa banilor.

Citim că plata datoriei externe s'a suspendat; însă acest mare eveniment nu se resimte prin nimica în ţară.

Se impune valorificarea recoltei ţărăneşti de către stat cât mai urgent posibil, ca să nu ajungă această recoltă la preţuri derizorii.

Dr. T. VICOL

DIN TRECUT

Pustnicul Gordie Rusu dela muntele Rusu-Mare

Aici, la Rusu-Mare, de lîngă M-rea Neamţu, unde a fost ascunsă sf-ta Icoană cea mare, la 1821, cu toate odoarele şi documentele M-rei Neamţu, a trăit şi pustnicul Gordie Rusu. Trăia Rusu aproape gol, iarna şi vara, mâncând coji de pitan, muşti fu părău fără altă udătură. Purta un cămeşoi lung, larg şi gros de şiac, rupt, sau un balahon cem i se zicea cămaşel. Când nu'l purt», il anina într'un brad. Umbla gol prin pădure, cetind la psaltire rusască. Ştia carte multişoară, era deştept, uscat ca un ţâr. Culcuşul lui era din câţi-va brădini uscaţi, rezemaţi de altul mai mare. El vrăjea pe toţi, vrăjea din psaltire, ghicea norocul, drumurile, dragostea. Prorocea, ori ce dar i s'ar fi dat, dar pe care'l da altuia. Veneau şi cucoanele să le vrăjească Rusu în psaltire şi le vrăjea.

Era un ascet convins. Cel mai aspru ger şi vânt nu-l curmau dela cetit. A murit pe drumuri, ispitit de cel rău. O istorie tristă l'a luat viaţa. Potera a prins nişte talhari ascunşi în podul Cerdacului dela Rusu-Mare. La tribunalul din Piatra, hoţii ca să scape au pârât pe pustnic, care, adus la judecată, a fost găsit nevinovat. Hoţii au fost condamnaţi. Gordie însă, fiind prea bătrân şi uscat de post, a murit.

*

Tot aici, la muntele Rusu-Mare, au fost ascunse odoarele M-rei Neamţu, printre cari şi sfânta Icoană a Maicei Domnului; făcătoare de minuni. Icoana a fost îngropată în mijlocul bisericei. De aici Icoana a fost luată şi ascunsă în pământ, într'un deal în pădure, împreună cu alte odoare. Mai târziu, a fost adusă îndărăt în biserică şi după rânduiala privigherei de toată noaptea şi a sfintei liturghii, toţi preoţii şi diaconii îmbrăcaţi în sfintele veştminte şi cu tot soborul, au ieşit întru întâmpinare, ducându-se Icoana iarăşi în biserică.

Şi aici s'a îndeplinit minunea în faţa Maicii Domnului. Când s'a început Dumnezeiasca liturghie, îndată s'a înegrit cu totul faţa Icoanei Maicii Domnului şi s'a întunecat, înricoşând pe toţi, socotind poate că s'a stricat în pământ, unde a fost ascunsă. Dar când soborul a ieşit spre întâmpinare, a început îndată a se lumina mai întâi la obrazul din dreapta, apoi toată faţa s'a rumenit şi s'a făcut mai frumoasă decât cum era mai înainte.

Cu un cal alb, luat neînvăţat de la herghelia M-tirei Neamţu şi cu o căruţă proastă înadins făcută, s'a dus înapoi Icoana Maicii Domnului, în biserică. Căruţa aceasta s'a păstrat multă vreme în podul paraclisului la „Adormire", iar calul a fost dat pensionar la prescurie, cu nume că acest cal este „calul Maicii Domnului", Calul era născut la 1818 şi a trăit aproape 50 de ani.

RUDOLF SUŢU

Un tren... turmentat!

Un caz neobişnuit s'a petrecut zilele acestea pe linia nord-vestică din Rusia sovietică. In regiunea Vitebsk s'a oprit din cauze necunoscute trenul 1814 staţionând pe linie în mijlocul drumului, timp de aproape 8 ore. După cum s'a dovedit, întregul personal al trenului a fost turmentat de băutură. Fochistul a uitat complect să servească locomotiva, care s'a oprit de la sine, în urma insuficienţei aburilor.

Staţiunea feroviară din apropiere a fost nevoită să trimită o locomotivă de rezervă şi să schimbe tot personalul trenului.

Măsuri de pază în Cuba

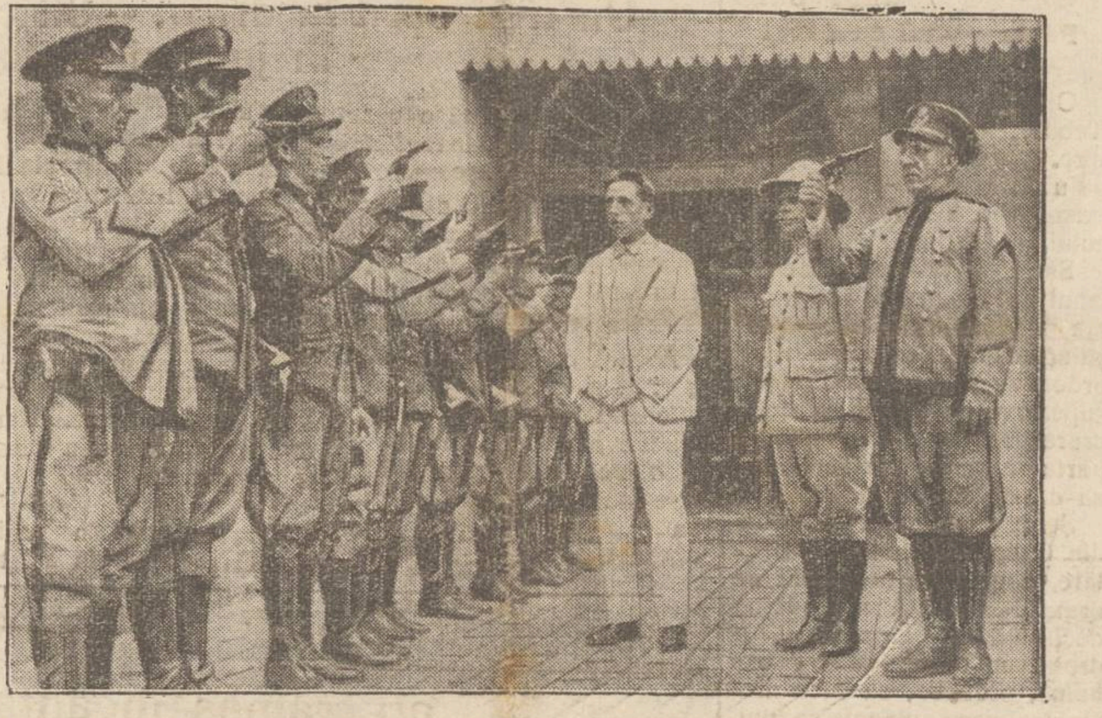

Pentru a preîntâmpina noui agitaţii, s'a sporit considerabil paza la Cuba. Astfel au fost angajaţi mulţi poliţişti noui, care au învăţat să mânuească armele (cum se vede în clişeu) şi apoi puşi să păzească instituţiile publice.

Hitleriştii şi radiofonia

O declaraţie a ministrului Goebbels

Cu ocazia celei de a zecea expoziţie de radiofonie din Germania, ministrul propagandei naţionale Dr. Goebbels a vorbit în discursul său despre misiunea radiofoniei şi despre intenţiunile guvernului în această privinţă în Germania naţional-socialistă.

Intre altele, d. Goebbels a spus că radiofonia are în sec. XX aceiaşi importanţă şi acelaş rol pe care l'a avut presa în sec. XIX. Radiofonia şi avionul au fost doi factori importanţi în revoluţia naţional-socialistă, care fiind o revoluţie modernă s'a servit de mijloace moderne.

„Guvernul ieşit din această revoluţie nu va rămâne indiferent, ci din contra va sprijini radiofonia, ca să poata lua parte cât mai mult la opera renaşterei naţionale".

— „Vrem o radiofonie, a spus d. Goebbels, care pe lângă distracţia ce ne-o dă, să facă cunoscut dincolo de frontiere moravurile, viaţa şi activitatea noastră".

America îşi construeşte cel mai mare avion din lume

Aviaţ a americană construeşte în prezent o nouă aeronavă, care, pe lângă că va fi cea mai mare din lume, va întrece în perfecţiune toate aeroplanele din lume.

Acest nou tip de avion va putea pluti pe cea mai agitată mare şi zbura la mari înălţimi. Aparatul are o iuţală de 200 km. pe oră şi e prevăzut cu o mitralieră, granate şi 2 tone bombe. Construirea ei va costa aproape 50 milioane lei.

DIN TOATA LUMEA

Elixirul dragostei. — Un tânăr malaiez, angajat ca ghid de către o societate olandez de turism, a fost condamnat la 10 ani închisoare pentru o vină foarte originală. Iată despre ce e vorba:

Malaiezul, însoţind acum câtva timp 4 turiste engleze, se îndrăgosti de una din ele Miss Sebeth, care era foarte frumoasă.

Tânărul simţind că nu va putea rezista pasiunei, turnă pe ascuns în paharul iubitei un elixir de dragoste preparat de malaiezi şi cunoscut sub numele de „Mesquai".

Dar acest preparat nu are rezultatul dorit în orice ocazie.

Uneori produce o febră curioasă, cu simptome de otrăvire, fapt pe care malaiezul nu-l ştiuse.

Miss Sebeth a băut limonada, în care era amestecat elixirul. Imediat a căzut în extaz şi apoi a adormit. La deşteptare urmară efectele otrăvirii, cu dureri atroce de stomac. Medicii, cu mare greutate, au reuşit s'o salveze.

Malaiezul a fost dat în judecată şi condamnat la zece ani închisoare. Miss Sebeth a cerut însă justiţiei micşorarea pedepsei pentru nefericitul îndrăgostit.

Se pare deci că elixirul tot a avut efect!..

*

Aventura unor excroci. — Adesea în voiajurile cu vaporul s'au cu trenul, călătorii leagă tot felul de cunoştinţi cu persoane, care în asemenea ocazii se recomandă ca fiind mari bogătaşi, conţi, baroni, etc. In realitate pot fi hoţi s'au excroci internaţionali, cum ilustrează următoarea întâmplare.

O frumoasă spaniolă Marescha Celesta se îndrăgosti se în timpul unei călătorii spre America de violonistul din orchestra vaporului, care era de o rară frumuseţe. Enrico Gonzoles, aşa se numea fascinantul Don Juan, se dădu drept conte, care din motive politice, călătoreşte ca violonist. Marescha Celesta se interesă imediat de averea lui, căci şi dânsa nu era în realitate decât o faimoasă excroacă internaţională, care călătorea numai cu scopul de a seduce bărbaţii bogaţi. Intîmplarea a vrut însă ca amanţii să afle cine sunt. Gonzoles, ca să-şi păstreze rolul, dădu o lovitură pe vapor, dar spre ghinionul lui fu prins. El declară că a furat, pentru a fi pe placul iubitei. Dar şi iubita fu imediat arestată, căci toate bijuteriile ce le purta erau furate dela un prinţ indian, într'un voiaj trecut.

*

Tigrii aduc noroc. — In India tigrul este socotit nu numai ca o fiară temută, ci în acelaş timp şi ca aducător de noroc.

Hinduşii au credinţă că cine ucide o tigroaică în epoca în care îşi alăptează puii, acela trebue să păstreze cu sfinţenie fiecare picătură de lapte care se scurge din mamelă, deoarece cu acest lapte se poate reda orbilor vederea.

Din câte-va picături de lapte de tigroaică, fericitul vânător strânge o avere considerabilă. In plus se mai adaugă şi valoarea blanei de tigru, care e bine plătită de europeni.

Deaci s'a născut în India zicătoarea: „Cine omoară un tigru, este asigurat băneşte pentru toată viaţa".

RECENZIE

DREPTUL DE PROPRIETATE

DE Dr. CONST. BAILEANU

Distinsul avocat ieşan şi asistent universitar, d. *Const. Băileanu*, a tipărit o nouă lucrare asupra teoriei generale a dreptului de proprietate.

In epoca primitivă nu exista noţiunea proprietăţii. Atunci, omul alerga numai după vânat şi pescuit. Era nomad. Cu timpul însă, din comunizmul primitiv, individul a voit să fie el însuşi stăpân pe ceia ce-şi procura. Cine a ucis un animal, voia să păstreze pentru el singur blana. Din comunizmul vechi, în epoca pastorală şi agricolă, s'a trecut la proprietatea individuală aşa cum o vedem în zilele noastre.

Proprietatea nu e un furt, ci o muncă, un rezultat al evoluţiei umane, isvorâtă din spiritul de economie şi prevedere a celui care adună, în contradicţie cu acel care bea, petrece şi mănâncă peste nevoile timpului.

Viaţa nu poate exista fără respectul proprietăţii individuale, fără legi de proteguire, fără garanţia produsului muncii pe care se înalţă umanitatea, morala şi tăria unui stat.

Proprietatea s'a adequat nevoilor mediului, ea a devenit o funcţie socială, iar anumite situaţiuni crează şi produc fapte care schimbă faima stăpânirii, ca, exproprierea, precipitată de timp, dar înfăptuită admirabil prin tactul, cuminţenia şi patriotizmul tuturor oamenilor noştri politici.

Marele proprietar, printr'o conducere şi posesiune conştient', a fost acela care a transformat cu munca lui faţa ţării, a îmbogaţit'o, i-a creat un mare renume pretutideni; el, în colaborare cu ţăranul, a dat acel belşug de pomină în care a trăit tot poporul peste o jumătate de veac.

Lipsa creerului şi mânei lui se vede în marea conducere agricolă şi se vor scurge poate multe decenii până ce vom ajunge la nivel proprietăţii din trecut.

In Rusia, proprietatea a trecut prin mari transformări. Se ştie ce a fost. Statul a luat totul, a acaparat pământul, casele, tot. El e marele proprietar! Consecinţa a fost însă desastruoasă, experienţa costisitoare, sângeroasă, iar azi poporul moare de foame, se sting copiii, e o jale şi un prăpăd unic în lume. O spun observatorii străini, refugiaţii, sălbătăciţi în mediul conducător care voeşte să înalţe prin sânge şi teroare o altă lume. Lumea în care bucata de pâine are valoarea diamantului, lumea unde bărbaţi, femei şi copii usoaţi caută prin gunoae coji de cartofi.

Asta însamnă că evoluţia nu trebuie bruscată, iar în mirajul acestui adevăr se trezesc conducătorii actuali ai Rusiei, care au redat imobilele urbane vechilor proprietari, celor care au mai rămas ucişi; iar în privinţa proprietăţilor rurale, vom vedea că ele vor fi redate cu incetul, mascat la început, pe faţa mai apoi, ţăranilor, pentru că omul vrea să fie stăpân de produsul muncii, pe efortul său care ajută umanitatea şi civilizaţia. Un grup trebue să tindă tot înainte, nu forţat să meargă înapoi, prin cruzime, către primitivitate.

O ţară în care proprietatea indiduală e strivită, piere. Foamea şi desfrâul, bolile şi mizeria generală se întind catastrofal, pentru a sdruncina din temelii tot progresul veacurilor.

Comunizmul e străin firii omului, el e refractor acestei noţiuni. Umanitatea exclude comunizmul. Proprietatea va evolua, poate, spre alte forme, cooperatiste, sau altfel, dar schimbarea se va face gradat, sub noile viitoare nevoi şi impulsiuni ale timpului, baza însă va fi tot proclamarea principiului intangibil al individualismului, pe care o revoluţie îi poate desfiinţa, dar vin alte alte revoluţii care vor cimenta dreptul natural al respectului vieţii al bunurilor morale şi materiale ale omului.

Cartea d-lui *C. Băileanu* e de o reală valoare. Metoda, muncă, impulsia sufletului intrat în arena scrisului creator, sunt calităţi ce se desprind din fiecare rând, din imensul număr de autori consultaţi, care arată o perseverenţă demnă de laudă.

E un studiu integral, cu fraza de o claritate atrăgătoare, un stil ales, o carte care pune pe autor în lumina spiritului fecund, având sub ochi munca lăudabilă a unui om care, dat fiind tinereţea lui, promite mult.

Traian R. Scriban

Interesante descoperiri în regiunile polare

Din Kopenhaga se anunţă că expediţia polară aeriană, sub conducerea danezului Lange-Koch, în urma repetatelor zboruri desupra graniţei nordice a Grönlandei, a descoperit un ţinut nou nevizitat şi necunoscut până în prezent.

Din câte şi-au putut da seama cercetătorii din zbor prin ceaţa deasă care dromeşte în acea regiune, e vorba de o nouă serie de insule din oceanul îngheţat cu caracter muntos şi care se întind între graniţa de nord a Grönlandei şi Spitzbergen.

In plus expediţia a mai stabilit că — în contrast cu aprecierea de până acum — coasta nordică a Grönlandei nu e acoperită cu ghiaţă. Aviatorii au scos diverse fotografii concludente.

Zborul îndrăzneţilor cercetători polari a durat aproape 10 ore.

Povestiri de vacanţă

Răţoiul Maicei Econoame

II

de G. Lecca

Intovărăşiţi de Maica Haritina, am ieşit pe portiţa din faţă a casei şi pe nişte drumeaguri întortochiate printre chilii, ne-a scos în drumul principal, un fel de bulevard larg plantat cu tei, croit prin mijlocul Mânăstirii de la un capăt la altul.

Acuma putem şi noi se dăm faţă cu toată lumea, nu mai erau bandiţi de mai odinioară.

Aşa cum eram îmbrăcaţi de vânătoare, cu puştile şi cu câinii după noi, ne-am păzit să intrăm pe din faţă şi am intrat tiptil pe portiţa de din dos la Maica Econoama.

Cânii din curte simţindu-ne, au început a lătra la noi.

—„Eleonoro! Glafiro! Ian vedeţi cine a intrat în ogradă",—auzim glasul Maicei Econoame din casă şi simultan o uşuşoară de la o odăiţă care da în cerdacul din dos al casei se deschise şi doauă capete a doauă păpuşele se arătasă sperioase în prag.

Noi care ne aflam încă în ogradă, la vederea lor, fără a li spune vre-un cuvânt, instinctiv amândoi am început a le face bezele mute, celace le-a făcut se izbucnească în hohote de râs.

— „De ce vă chicoteţi aşa!?"—întreabă maica Econoama şi fără a mai aştepta vre-un răspuns, se iveşte în pragul antreţului, surprinzându-ne făcând bezele surorilor.

—„Ce v'aţi proţăpit acolo, blastămaţilor?, şi nu intraţi în casă; ne strigă Maica.

—„Am vrut mai întâi să întrebăm dacă ne primiţi"—îi răspund eu spre a salva oarecum situaţia.

—„Lasă, lasă, ştii eu; hai intraţi mai repede".

După ce ne-am lăsat puştile, genţile şi cânii afară în cerdac, am intrat în casă; i-am sărutat mâna rugând-o să ne scuze că ne prezentăm astfel, spunându-i şi toată întâmplarea noastră; dar mai cu seamă, că suntem lihniţi de foame.

—„Cuminţi sunteţi voi? începe ea a ne dojeni. Cine umblă pe căldura asta atîta loc? Numai nişte nebuni ca voi. Dar mi se pare mie, că cânile ista bătrân (arătând spre nepotul ei) e toaată pricina. Tu ai scos din minţi şi pe băiatul ista. Şi tocmai pe aici aţi venit se vânaţi prepeliţi? Ştiu eu după ce fel de prepeliţi umblaţi voi"...

—„Nu; zău nu, ţăţă E-praxie; ne-am luat aşa într'o şagă şi nu voia noastră ne-a adus pe aici", răspunse Costică.

„Bine, bine, face Maica; ia faceţi-vă comozi şi vă odihniţi puţin, până ce voiu rândui eu de masă".

Boerească de neam, Maica Econoama fusese în tinereţa ei foarte frumoasă; chiar acu la 50 de ani faţa-i rămăsese tot tânără, prinzând-o de minune voalul negru care-o încadra. Femee distinsă, cultă şi deşteaptă.

Casa în care locuia, era una din cele mai bune din Mănăstire. In toate odăile, uşile deschise în lături, lăsau să se vadă cea mai desăvârşită curăţenie şi un aranjament de cel mai bun gust. Care cadra şi cu viaţa monahală, dar şi cu cel mai deosebit confort. Covoare şi covoraşe pe jos, scoarte frumoase pe pereţi, perdele groase la fereşti, care tamizau lumina, lăsând să pătrundă înăuntru atât cât era nevoie. Miros de suteină, de busuioc şi de tamâe îmbălsăma aerul peste tot.

Dar acest cadru serios şi grav nu ne prea impresiona pe noi intratâta ca să ne facă să uităm păpuşelele pe care le văzusem. Şi de aceia, deabia se închise uşa în urma Maicei Econoame, când Costică mă întreabă:

—„Bre, cum ăi de făcut?"

—„Să mai aşteptăm oleacă, poate trimite maica pe vre-o una din ele cu dulceaţă în casă", îi spun eu.

In adevăr că puţin după aceia, uşa se deschide uşor şi vedem intrând o măgăeaţă de maică bătrână şi ghe-

(Continuarea în pag. II-a)

LOTERIA DE STAT
câştiguri la clasa V
LEI 194.180.000

JOCUL MILIOANELOR

La clasa 5-a decisivă de la 30 August până la 6 Octombrie
Vă puteţi îmbogăţi cu un loz de la „Colectura Norocului“
Banca EMANOIL MARCOVICI
Iaşi Str. Ştefan cel Mare 15,
Bucureşti Str. Lipscani 108

LOTERIA DE STAT
câştiguri la clasa V
LEI 194.180.000

50% Reducere 50%

Garderoba Dv. o puteţi curăţa cu 50% reducere la Fabrica de Boiangerie şi Spălătorie Chimică

„FULGERUL DIN BUCUREŞTI“

Direcţiunea fabricei a dispus tuturor filialelor sale, reducerea spalatului gulerelor la Lei 3.

Sobe de Teracotă

de cea mai bună calitate, funcţiune garantată cu preţurile cele mai eftine găsiţi la

L. C. Olşanschi

Strada Lozonschi No. 3

CORONA

Fabrică de lacuri, vopsele şi produse chimice
W. GROSCH, Bucureşti

Roagă pe consumatorii de CEARĂ DE PARCHETE să solicite insistent marca „Coroana observând bine să nu li se servească alte mărci, care imită ambalajul nostru original introdusă de peste 25 ani pe piaţă.

Observaţi deci bine la ori ce cumpărătură marca „Coroana“

DI. X a ţinut un violnet discurs...

In România Mare,
Cu munţi întregi de sare,
Cu ape şi cu peşte
Şi cu cherestea
Cu sonde de petrol:
Ne mai lipsea
Un purgativ „Agol“...
. . . . . .
Acum nu mai lipseşte!

Prefectura judeţului Iaşi
PUBLICAŢIE

No. 10981 din 10 August 933

Încunoştinţăm interesaţii că în ziua de 28 August 1933, orele 13 jum. din zi, se va trata prin bună învoială în localul Prefecturei, darea în antrepriză a lucrărilor de amenajare a două camere din localul Primăriei Şipote pentru Dispensarul medical din acea comună.

Art. 88—110 din legea contabilităţii publice, se aplicabilă acestei tratări.

Garanţia provizorie de 5 la sută din valoarea lucrărei se va depune în numerar sau efecte garantate de Stat.

Condiţiunile se pot vedea la Prefectură între orele 11—13 jum.

p. Prefect, ION PATRU
p. Şeful Serv. Financiar
V. Şuhan

DE VANZARE

batoză de bătut porumb.

marca Schrantz Clayton Wien cu motor de 12 H. P. Adresaţi-vă Goldner Banca Moldova

Excelentul săpun
„Virginia“
nu trebuie să lipsească la nici o toaletă.

x LA CERNAUŢI se găseşte zilnic ziarul „Opinia“ la chioşcul din Piaţa Unirei (halta tramvaiului) precum şi la debitele principale din oraş.

SCAUN ANEVOIOS.

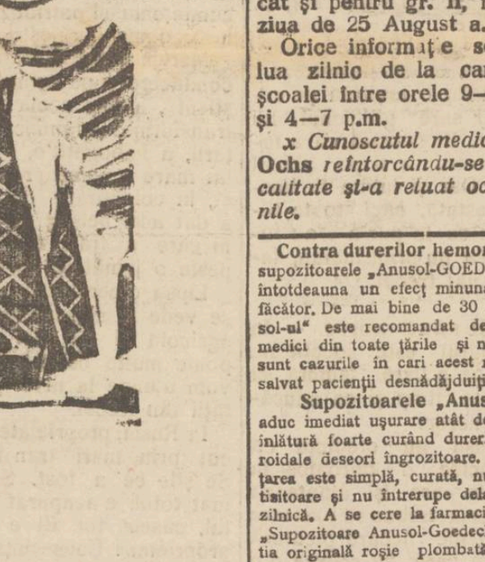

PURGATIV TYP LAXATIV
CURĂŢĂ, DESFUNDĂ, PLĂCUT şi BINE
STOMACUL şi INTESTINELE

Când faci harta unui sat...

Păţania unui cunoscut medic basarabean

Orhei 23. — D. Dr. Vicol Teodor, medicul spitalului şi circ. Cinişeuţi, a inspectat satul Minceni-de-jos şi cu o cazia asta a făcut harta satului.

Satul Minceni este ales în anul acesta pentru monografia antimalarică, o lucrare ştiinţifică împotriva frigurilor ordonată de organele sanitare, superioare şi pentru care lucrare se cere numaidecât harta satului, unde se noteaza casele contaminate.

Şeful postului de jandarmi din Cinişeuţi, fiind în patrulare, a venit în acest sat pe urma d-lui Dr. Vicol şi luînd declaraţii de la oameni, a dresat un proces-verbal, bănuind, probabil, că dacă medicul a scos planul satului, înseamnă că se ocupă cu spionajul..

Medicul a fost chemat la post, pentru cercetări şi numai atunci s'a clarificat chestiunea.

D. dr. Vicol s'a simţit insultat de procesul-verbal al şefului de post şi a raportat medicului primar pentru a se lua măsuri, ca medicii să nu fie la discreţia jandarmilor, cari nu-şi cunosc misiunea şi atribuţiile.

INFORMAŢIUNI

x Şcoala Profesională de Fete Gr. II „Sf. Sava“ din Iaşi, aduce la cunoştinţa părinţilor şi celor interesaţi că înscrierile, atât pentru gr. I, cât şi pentru gr. II, încep în ziua de 25 August a. c.

Orice informaţie se poate lua zilnic de la cancelaria şcoalei între orele 9—1 a. m. şi 4—7 p.m.

x *Cunoscutul medic* **Dr. N. Ochs** *reîntorcându-se în localitate şi-a reluat ocupaţiunile.*

Contra durerilor hemoroidale supozitoarele „Anusol-GOEDECKE“ au întotdeauna un efect minunat de bine făcător. De mai bine de 30 ani „Anusol-ul“ este recomandat de numeroşi medici din toate ţările şi nenumărate sunt cazurile în cari acest remediu a salvat pacienţii desnădăjduiţi.

Supozitoarele „Anusol“ aduc imediat uşurare atât de dorită şi înlătură foarte curând durerile hemoroidale deseori îngrozitoare. Întrebuinţarea este simplă, curată, nu este costisitoare şi nu întrerupe dela ocupaţia zilnică. A se cere la farmacii textual: „Supozitoare Anusol-Goedecke“, în cutia originală roşie plombată de fabrică

Butoaie goale şi Bidoane de tablă

(butoiaşe) fost cu cerneală de vânzare ieftin la ziarul „Opinia“.

RAVAGIILE PLOILOR DE IERI

Un tren oprit în drum. -- Stricăciunile provocate în judeţul Botoşani

O ploae torenţială a căzut ieri după amează în regiunea Tg. Frumos şi Paşcani.

In cele câteva ceasuri cât a durat ploaia, s'au format puhoaie mari care ameninţau linia ferată.

Rapidul oprit în câmp

Aseară d. inginer Horot de la c.f.r. a trimis o telegramă autorităţilor ceferiste din localitate prin care anunţă că puhoaele au întrerupt linia între staţiile Dolhasca şi Liteni.

Apa a trecut peste terasamentul liniei cu o jumătate metru înălţime.

In acest timp rapidul No. 6 Bucureşti-Paşcani-Cernăuţi, plecat din Dolhasca, ajunse până la locul întreruperii, unde a fost oprit.

Imediat au sosit la faţa locului câteva echipe de lucrători, care au procedat la restabilirea liniei, după ce s'au retras apele. Timp de 2 ceasuri circulaţia trenurilor a stagnat.

*

Drasemenea în regiunea Tg. Frumos ploaia a provocat unele stricăciuni.

La Sârca apa a ajuns până aproape de linie, dar apoi s'a retras.

Ravagii în Botoşani

Botoşani 23. — Ploia torenţială de ieri, însoţită de puternice descărcări electrice, a făcut ravagii în tot judeţul.

Grindina de mărimea unei nuci a distrus toată recolta de pe o întindere de 200 hectare, dela Frumuşica. Mai multe vite au fost luate de apă.

Trăsnetul a aprins o locuinţă şi a ucis câteva vite.

Onomastica Mitropolitului Pimen

Duminică fiind sărbătoarea Sf. Pimen, I. P. S. S. Mitropolitul Moldovei şi Sucevei îşi va serba onomastica.

Inaltul Prelat a hotărât ca Duminică dimineaţă la ora 9 să aibă loc la Mânăstirea Cetăţuia un serviciu religios, oficiat de un sobor de preoţi.

Apoi oaspeţii şi chiriarhul Moldovei se vor retrage în sala de recepţie a mânăstirii, unde va avea loc un banchet.

Cu acest prilej I. P. S. S. Mitropolitul Pimen va împărţi ajutoare populaţiei nevoiaşe, spre mulţumită lui Dumnezeu că a scăpat de boala grea de care a suferit.

Oaspeţii italieni

Vizita de ieri

au rămas încântaţi de.. mămăliguţa şi sarmalele noastre

Grupul de escursionişti italieni şi-a petrecut timpul la Iaşi în condiţiuni foarte agreabile.

Pretutindeni au fost primiţi cu prietenie.

Oaspeţii s'au simţit admirabil în toate părţile: la reuniunea dela Azuga, la recepţia dela Strand la serviciul religios dela biserica catolică.

La banchetul oferit de casa „Corso“ mosafirii şi gazdele au mâncat şi au băut într'un cadru de vole bună puţin întâlnit.

Banchetul a fost prezidat de d. primar P. Bogdan, care a sosit însoţit de d. T. Jellea, ajutor de primar.

Colonia italiană din Iaşi n'a prezentat niciun absent.

Au făcut „opinie separată“ vociferând frenetic, ceeace l-a îndemnat pe d. dr. Cădere să-i denumească spiritual: „oamenii din Tataraşi“.

Familia Scriban a fost demn reprezentată prin Arhimandritul Scriban şi d. profesor August Scriban.

S'a confirmat astfel odată mai mult faptul că familia Scriban simpatizează cu orice manifestare latină; toţi fraţii fiind cunoscuţi ca eminenţi latinişti.

Mosafirii au fost pur şi simplu entuziasmaţi de menu-ul românesc. In special sarmalele moldoveneşti cu mămăliguţă au fost savurate cu apetit deosebit, toţi excursioniştii găsind delicioasă această specialitate românească.

Vizita oaspeţilor italieni a însemnat pentru intelectualitatea ieşană un prilej mai mult ca să dovedească simpatia pentru Itali. **Admar**

UNDE MERGEM ASTĂZI?.

23 AUGUST

Cinema Trianon.—„*Inimă de copil*“ cu Jackie Cooper; „*Sfinxul a vorbit*“ cu Lily Damita, Erick von Stroheim şi Adolphe Menjon. In plus: jurnal cu actualitate.

Cinema Sidoli (grădina şi sala) — „*Bătălia*“ (Tipul ei) cu Ricardo Cortez; „*Romanţa necunoscutei*“ cu Annabela şi Joe Hamman. Jurnal sonor „Fox“.

Grădina Pomul Verde — *Relache.*

Strandul Iaşilor (strada Palat). Distracţii în aer liber, înot, plajă, canotaj, dans, tennis, exerciţii gimnastice. Bufet bine asortat.

x Doctorul **BRENER** *specialist mamoş*, boli de femei consultaţii dela 2 până la 4 p. m.

Un copil abandonat

este mâncat de câini

Buzău 23. — O femee al cărei nume încă nu se cunoaşte, a născut în grădina publică din Buzău un prunc de sex femenin, pe care l-a abandonat.

Câţiva câini au dat peste corpul copilului şi l-au sfâşiat în bucăţi.

Poliţia cercetează cazul şi caută pe mama denaturată.

Situaţia tristă a sinistraţilor ieşeni

O delegaţie va cere audienţă la suveran

Sinistraţii ieşeni continuă a fi agitaţi, datorită faptului că până în prezent, nu s'a realizat ceva practic în favoarea lor.

Fiscalitatea se menţine cu acelaş tenacitate ca în trecut, neţinându-se seama de nenorocirea de care au fost loviţi sinistraţii.

Indiguirea Bahluiului şi a Nicolinei făgăduită de d-nii primar şi prefect de judeţ, a rămas şi tinde să rămâie un simplu proect.

Faţă de această situaţie, sinistraţii ieşeni sânt hotăriţi să înceapă o activitate serioasă, pentru a determina autorităţile să pornească unele lucrări cari să preîntâmpine viitoarele inundaţii.

Deasemenea vor cere un regim mai îngăduitor.

D. Silcer, preşedintele societăţii sinistraţilor ieşeni, ne informează că a hotărât pentru săptămâna viitoare o întrunire publică, spre a expune nevoile sinistraţilor, cerând măsuri energice.

Deasemenea d-sa ne informează că o delegaţie de sinistraţi ieşeni va pleca la Bucureşti, pentru a cere audienţă M. S. Regelui,

D. Zelea

Serbătorirea d-lui prof. Gh. Ghibănescu la Soroca

Duminică 27 August a. c. cercul învăţătorilor din Soroca denumit „Olga Catargiu“ va serbători cu un deosebit program pe d. Gh. Ghibănescu, cu prilejul pensionării d-sale, institutorii de acolo neputând lua parte în corpore la serbătorirea d-sale dela 28 Mai, care a avut loc la şcoala Normală „Vasile Lupu“ din localitate.

Serbătorirea se va face în satul Cubulei, unde d. Ghibănescu, în anul 1912—13 a fost oaspetele familiei Catargiu şi cu acest prilej a publicat documentele moşiei Cubulei, cu istoricul evoluţiei proprietăţii dinainte de Ştefan cel Mare, până azi.

La acea serbătorire va lua parte P. S. S. Visarion Puiu, episcopul Hotinului prefectul judeţului Soroca, autorităţile administrative şi şcolare, precum şi toate cercurile culturale.

Va fi o frumoasă manifestare de solidaritate şi recunoştinţă din partea tineretului învăţătoresc, care a avut parte de a fi elevii d-lui Gh. Ghibănescu la şcoala normală „Vasile Lupu“.

INFORMAŢIUNI

x *Ministerul de finanţe a dat un comunicat, prin care dezminte ştirea că ar fi dispus să se oprească cote din soldele ofiţerilor, pentru a se întregi fondul de rulment al armatei.*

x Din motive neprevăzute, serbarea ce trebuia să aibă loc la Strand în seara de 23 August în folosul şcolii „Ori“, *se amână* pentru o dată ce se va anunţa ulterior.

x Copiii trimişi la Mangalia de către filiala societăţii pentru Profilaxia tuberculozei se întorc în localitate Joi 24 a. c. cu trenul de dimineaţa. Părinţii lor sînt rugaţi a veni în gară pentru a-i primi.

Cîntecul de totdeauna şi de niciodată

de Guido da Verona
Editura „CUGETAREA“
280 pagini. Preţul 55 lei de vânzare la toate chioşcurile, debite şi la S. Peretz-Iaşi str. Unirei.

Povestiri de vacanţă

Rătoiul Maicei Econoame

(Continuarea din pagina I-a)

boasă, ţinând în mânile ei slabe, o tablă grea cu întreg serviciul de dulceaţă pe ea.

Ăraa! ne mirarăm noi, reprezindu-ne s'o uşurăm de greutate, tocmai pe d-ta te-a însărcinat cu aceasta? — o întreb eu.

—„Apoi dă! cât oleacă de trebuşoară mai fac şi eu“— răspunse ea.

—„Bine, bine, lasă mata tablaua aicea, că ne vom servi noi...“

Cum a ieşit baba, iată că intră şi Maica Econoama, care văzându-ne cu nasurile în pământ, prinde a râde cu poftă şi zise:

—„La aiasta nu i-aţi făcut bezele, hai? Apoi întorcându-şi faţa spre antret, strigă: „Glafiro, vino de serveşte dulceaţa“.

Două perechi de ochi aprinşi cu privirile lor, au ţintuit pe Glafira în prag.

—„Păşăşte! îi poroncşte Maica; ce ai rămas acolo?!“

Pe când Glafira ţinea tablaua în mâni, Costică vrând să se servească, dar cu ochii mai mult la faţă, scapă lin guriţa din mână, aşa fel că căzu subt tabla chiar la picioarele ei. Ca fulgerul m'am aplecat s'o rădic, dar Glafira făcu instinctiv o mişcare aşa de bruscă, în cât, cât pe ce să scape tablaua din mâni, dacă n'ar fi ajutat-o el.

Maica Econoama a întors capul, prefăcându-se că şterge la nas cu batista, pe când ea lăcrăma de râs. După ce în sfârşit ne-am servit, Maica a spus Glafirei să aşeze tablaua la locul ei şi să pue masa. Iar cum va fi gata, să ne poftească. Şi apoi către noi, râzând: „Sunteţi buni de legat amîndoi, diavolilor!“. Ceiace noi am tradus altfel!..

*

Intr'un cerdac lung cu parmaclic frumos oloit, se afla masa întinsă cu de toate bunătăţile pe ea. Nu ştiam de ceia ce să ne anînăm mai întâi. Mâncam cu o lăcomie hulpavă potrivit foamei noastre; ne opream numai din mestecat să ne uităm la Eleonora sau Glajira, când trecea pe acolo. „Mai duceţi-vă în odaie la voi, că nu pot mânca băeţii de răul vostru“ le spuse maica.

După ce ne-am săturat până la refuz, Ţaţaea Efraxia bătu din palme. Cele două surori şi-au făcut imediat apariţia; Glafira cu tăbăluţa cu cafele şi Eleonora cu sticla cu vişinată şi cu păhăreţe de lichior. Când s'a apropiat de Costică şi s'a aplecat să-i pue ceaşca dinainte, el cu mâna ceilaltă care o ţinea la spate se vede că involuntar a atins-o puţin, că fata s'a înroşit foc, dar n'a dat drumul tablalei din mână.

Pe mine însă m'a servit de foarte departe, atrăgând cu aceasta observaţia Maicei Econoamă, că nu se serveşte astfel. Eleonora a păţit'o mai rău; a lăsat să-i scape din mâni tablaua cu vişinata.

— „Da ce aveţi astăzi, fetelor? le spune maica; ce vă pierdeţi aşa când vedeţi musafiri!..“

*

Mai încolo ceva de cerdac, un gărduţ de zăbrele albe, despărţea curticica unde maica Econoamă ţinea păserele. Privirile noastre erau aţintite asupra lor, căci erau foarte frumoase şi mai ales ne interesau doi cucoşi frumoşi, care-şi disputau întâetatea favoritelor lor.

Pe când ceva mai departe un splendid răţoi cu reflecte de smaragd pe gât şi pe aripi, care ar fi vrut şi el din toată inima să ia parte la această sărbătoare plină de soare, din pricina unei sfori legate de picior şi de al cărei capăt era prins un pietroi, nu dădea voie bietului animal de cât să se învârtească pe loc, mâcăind şi făsâind furios spre cucoşii care-şi făceau de cap.

— „De ce ţâţăe, întreabă Costică pe mătuşa sa, ţii mata legat pe nenorocitul ceala de răţoi?“.

— „Se ia după găini, arză-l-ar focu! La raţe nici nu vrea să se uite şi mi-i milă să-l tai, că tare-i frumos“ — fu răspunsul.

— „Dacă-i aşa, zic eu, hai măi Costică să ne cărăm cît mai repede de aici că nu-i de noi“.

— „Da de ce?“ întreabă maica Econoamă mirată.

— „Apoi nu am vrea să ne vedem şi noi legaţi cu câte un bolovan de picior“...

— „Glafiso! Eleonoro! tăiaţi aţa de la piciorul raţoiului, că boerii vor să plece“ — porunci maica nemai putându-şi stăpâni râsul...

G. LECCA

Atac banditesc

Un comerciant şi soţia lui răniţi de tâlhari

Orhei 23. — Un îndrăzneţ atac banditesc s'a săvârşit noaptea trecută în localitate.

Patru bandiţi înarmaţi au pătruns în locuinţa comerciantului de piei Johan Veissman, cu scopul de a-l jefui.

Soţia comerciantului s'a repezit asupra unuia din bandiţi, începând să-l lovească.

Atunci tâlharii au făcut uz de arme, rănind grav pe comerciant şi pe soţia acestuia.

In urma zgomotului care s'a produs, bandiţii au dispărut fără a lua ceva.

Victimele au fost internate la spital. Cor.

x Mâne Joi la ora 9 dimineaţă va avea loc în sala „Sidoli" o întrunire cetăţenească pentru a cere ieftenirea pâinii.

Gratis

NUMAI CATEVA ZILE

Cumpărând
O PASTĂ DE DINŢI **BIANCO**
SAU UN SĂPUN DE TOALETĂ FIN PARFUMAT **CASTEL**
Legrain
şi plătind preţul obişnuit de Lei 20, primiţi azi la furnizorul Dvs. de parfumerie şi UNA CUTIE MARE CU
PUDRA TENDRESSE
(în culoare albă, rose, rachel, ocre, naturel, banane sau mauresque). SPRE INCERCARE, IN MOD ABSOLUT GRATUIT. Vă veţi convinge, că pudra TENDRESSE este de o fineţă şi aderenţă incomparabilă, fin parfumată, că apără tenul delicat de orice intemperii şi vă deveni cu siguranţă pudra Dumneavoastră preferată
Legrain

IMPORTANTE REFORME
LA ŞCOLILE PRIMARE

Vacanţa de muncă. -- Amenzi pentru absenţe. -- Servicii medicale. -- Pregătirile ministerului

Am relatat că la revizoratul şcolar din localitate a sosit spre examinare anteproiectul de reformă a învăţământului primar. Reforma a fost făcută, ţinând seama de lipsurile şi nevoile învăţământului primar, în special la sate.

8 clase la şcolile normale

Pentru ca absolvenţii şcoalelor normale, să aibă o mai bună pregătire, s'a pregătit începând cu anul acesta, clasa 8-a la şcolile normale. In acest an, elevii îşi vor face specializarea necesară, clasa 8-a fiind deasemenea şi o clasă de sinteză a materiei din întreg cursul normal.

Vacanţe de muncă

Intrucât la ţară, mulţi din elevii şcolilor primare lipseau dela cursuri, fiind nevoiţi a ajuta părinţilor la munca câmpului, făcându-se astfel mari abuzuri, atât din partea părinţilor, cât şi a elevilor, ministerul instrucţiunii a aprobat ca direcţia şcolii să poată face o vacanţă de muncă, de maximum 30 zile. In acest mod elevii nu vor mai perde lecţiunile, vacanţa fiind pentru întreaga şcoală. In schimb se vor micşora celelalte vacanţe, pentru a se compensa zilele perdute. Comitetul fiecărei şcoli rurale, va institui un calendar special, arătând perioada în care elevii sunt chemaţi la munca câmpului, — calendar pe care-l va înainta ministerului instrucţiunei spre aprobare.

Servicii medicale şi farmacii

Pentru un mai bun şi riguros control al sănătăţei elevilor, ministerul instrucţiunei a dispus organizarea de servicii medicale şcolare, anexate serviciilor de higienă şi salubritate a comunelor respective.

Comitetul medical şcolar din fiecare comună, va lucra sub directivele serviciului medical central, de pe lângă ministerul instrucţiunei, unde s'a înfiinţat o instituţie de asistenţă şcolară „Casa Sănătăţei Copilului".

Serviciile medicale şcolare vor face inspecţii cât mai dese la şcoli şi vor da îngrijire gratuită elevilor bolnavi. Retribuirea medicilor şcolari se va face din bugetul ministerului instrucţiunei.

Deasemenea pe lângă fiecare şcoală se va înfiinţa câte o mică farmacie, care va furniza în mod cu totul gratuit medicamente şcolarilor şi părinţilor lor.

Fiscul şi absenţele şcolarilor

O interesantă inovaţie în proectul de reformă şcolară, e aplicarea de amenzi părinţilor acelor elevi, care vor lipsi nemotivat dela şcoală. Chiar dacă lipsa nu va fi decât de câte-va zile, părintele va fi amendat şi urmărit de către fisc, cu sechestre şi citaţii în regulă, pentru achitarea amenzii.

Intrucât agenţii fiscali, vor avea o cotă de 15 la sută, din încasarea amenzii, e de la sine înţeles că ei se vor achita cu prisosinţă de misiunea lor!...

Această măsură are scopul de a combate analfabetismul.

*

Aceste proecte de modificare a învăţământului primar, sunt actualmente înaintate spre examinare revizoratului şcolar local. In orice caz în anul şcolar 1933-34, vor intra în vigoare, cu titlu de experienţă. *Lonny*

x Scăpaţi de bătături! — Un mijloc sigur şi uşor pentru distrugerea imediată şi definitivă a bătăturilor este „BATURIN".

Depozit: Farmacia Dr. D. Beceanu, Piaţa Halei.

Vizitaţi primul atelier de lengerie **BENIS**
PIAŢA UNIREI (între Streit şi Jupiter)
Execută ireproşabil lengerie pentru domni, după măsură, şi cu materialul clienţilor. Preţurile desfid orice concurenţă.

Intrunirea ipotecaţilor

S'a cerut salvarea debitorilor

Proprietarii ipotecaţi s'au întrunit aseară la Camera de Comerţ.

D. prof. Em. Antonescu a făcut o descriere a situaţiei economice a ţării.

D-sa a criticat aspru pe guvernanţii cari au făurit legi de protecţie a creditorilor, arătând că se impune o campanie pentru a-i determina să facă ceva şi pentru debitorii cari formează majoritatea locuitorilor acestei ţări.

D. Antonescu a declarat că în ţară sânt 14 milioane de debitori şi deci ruinarea acestora ar însemna ruinarea ţării.

Cere aderarea tuturor la acţiunea întreprinsă de d-sa pentru apărarea proprietăţii.

Au mai vorbit d-nii prof. Vasile Iamandi, Balli, Ionescu, Zeitz, Foişor şi alţii.

REP.

Liceul de Băeţi, Şcoala Comercială Superioară şi Curs Seral
MIHAIL KOGALNICEANU
IAŞI, STR. C. A. ROSETTI 4
— Şcoli cu drept de publicitate, cu drepturi egale cu a statului —
Internat, Semi-Internat şi Externat
Taxe Şcolare pentru externat Cl. I-II-III lei 6500 anual. Cursul Seral lei 2000 anual
Se fac mari reduceri de taxe pentru elevii săraci şi silitori
Examenul de admitere în clasa I are loc în ziua de 1 Sept.
Inscrierile la toate clasele se fac între 15—31 August.
Cancelaria deschisă între orele 8—13.

x Crema de lăcrămioare este rezultatul unei formule mult încercate satisfăcând cele mai riguroase prescripţii ale higienii curăţă faţa de coşuri, pete, pistrui şi o albeşte făcând-o suavă, catifelată. **Dep Farmacia Dr. D. Beceanu Piaţa Halei Iaşi.** 14

Un trăsnet incendiază
o casă din judeţ

Un puternic incendiu provocat de trăsnet a izbucnit altă noapte în comuna Chiperesti din judeţul nostru.

In timpul descărcărilor electrice, trăsnetul a lovit casa locuitorului Dumitru Ciolac din acea comună, aprinzând acoperişul.

Focul s'a întins apoi asupra întregei case şi asupra grajdului.

Familia care dormea în casă, a fost cuprinsă de panică. Cu greu oamenii şi-au putut salva viaţa.

Pagubele cauzate de incendiu sunt mari. Rep.

TESTA
VINDECĂ:
DURERI DE CAP-MIGRENE
NEVRALGII-DURERI DE DINŢI
RĂCELI-GRIPĂ-JUNGHIURI
IN FARMACII şi DROGUERII

Intrunirea de aseară pentru Camera de Comerţ
Alte atacuri contra d-lui I. Botez.--Evreii negoţul şi... literatura.--Intrunirea de aseară

Aseară a avut la Sediul A. C. I-ului, o întrunire a partizanilor listei independente.

D. *N. Gheorghiade*, directorul general al „Creditului Urban" şi preşedintele A. C. I.-ului, ocupându-se de ultima întrunire a grupului Botez-Şaraga, arată că din dezbaterile ei nu reiesă nimic din activitatea actualilor conducători ai Camerei de Comerţ.

Răspunzând apoi unor acuzaţiuni, d. Gheorghiade, a declarat că trecutul d-sale îl scuteşte să mai insiste asupra învinuirii că ar avea interese personale. D-sa n'a fost nici odată un acaparator, spre deosebire de d. I. Botez.

In ce priveşte cealaltă acuzaţiune, d. Gheorghiade a arătat din nou că nu este înscris în nici un partid politic şi că a făcut apel la toţi comercianţii indiferent de clubrile din care fac parte.

Este adevărat că are concursul guvernului în alegeri, dar întreabă pe d. Botez pe cuvânt de onoare, dacă d-sa, şi de data aceasta, ca şi în alegerile trecute, n'a solicitat concursul acelulaş guvern, deşi este înscris în partidul liberal.

„D. Botez, deşi a fost ales senator al negustorimei în Senat, a părăsit totuşi şedinţa atunci când partidul liberal a decis retragerea din parlament.

Dacă d. Botez a vrut să se retragă, trebuia să demisioneze dela Camera de Comerţ, pentruca negustorimea să-şi aleagă un alt exponent care să le apere interesele".

*

D. *I. Mendelsohn* vorbind despre activitatea A. C. I-ului, a arătat că această asociaţie a reînviat viaţa comercială a Iaşului.

D. *Ştefănescu-Vaslui* a evidenţiat lipsa de colegialitate a d-lui Botez, cu prilejul alegerii din 1926 a d-lui Mendelsohn ca senator.

D. Botez n'a venit atunci la şedinţa Senatului să apere pe colegul d-sale la discuţia validărilor.

In continuare, d. Cristian aminteşte de o polemică literară, când d. Botez a spus regretatului Adolf Stern:

„D-lor evrei, lăsaţi-ne pe noi să facem literatură şi voi ocupaţi-vă de negustoria voastră". Astăzi când d. Botez cere concursul evreilor în alegeri negustoreşti, se poate răspunde:

„D-le Botez, lăsaţi-ne pe noi să ne ocupăm de comerţ, iar dv. duceţi-vă la literatură".

*

Au mai vorbit d-nii Em. Marcovici, Iosef Iacob, Fastlich, Hahamu, Moses Kahane, ing. Buchman, Ed. Ridiblum, etc.

La ora 12 întrunirea a luat sfârşit într'o atmosferă cordială. C. VLAD

x Publicaţiuni pentru „Monitorul Oficial" se primesc la ad-ţia ziarului „Opinia".

Informaţiuni

x In numărul nostru de ieri a apărut o regretabilă omisiune de zar. La reportajul din pag. II-a cu privire la atitudinea preoţilor faţă de curentul extremist, s'a tipărit:

„Consistorul mitropolitan, cu toate dovezile aduse de reclamanţi contra preotului în chestiune a dat un verdict de achitare".

Or în textul dat spre publicare era scris: „Consistorul mitropolitan, luând în cercetare cazul şi toate dovezile aduse de reclamanţi contra preotului în chestiune, a dat un verdict de achitare".

Se vede deci că omisiunea unor cuvinte la zar, a denaturat complect sensul frazei. Credem însă că cititorii şi-au dat singur seama că e vorba de eroare tipografică, dat fiind încrederea şi stima unanimă de care se bucură consistorul Mitropoliei noastre.

x Autorităţile militare au înaintat parchetului reclamaţia de ultraj a d-lui căpitan Protopopescu de la corpul 4 armată împotriva d-lui Em. Mihailescu din str. Rândunicei 4.

x D. Isac Litman din str. Sf. Andrei a introdus o reclamaţie împotriva d-lui I. Schvartz din str. Apeduc 43.

Aflându-se în localul Camerei de muacă, părâtul i-ar fi spus reclamantului faţă de alţi oameni că nu-şi cunoaşte bine meseria. Reclamantul consideră aceasta ca un prejudiciu şi cere darea în judecată a d-lui Schvartz.

x Sâmbătă 26 ort. se pune în vânzare la toate choşcurile şi la toţi vânzătorii, ziarul „Tot", care apare sub îngrijirea redactorului nostru dl. H. Burileanu-Grancea.

Numărul conţine un material interesant, precum şi numeroase ilustraţiuni.

Exemplarul se vinde cu 2 lei.

DE INCHIRIAT două camere, bucătărie, liber 26 Octombrie, Sf. Lazăr 15.

LA DEPOZITUL de LEMNE GLUCKMAN din str. Vasile Conta 4 găsiţi lemne de ars uscate cu preţ convenabil.

ONDULAŢIUNI cu fierul şi pe apă durabili şi ireproşabil, precum şi tunsori de damă, manichiură, se execută de specialişti numai la **Coaforul Iosif Baron**, Elena Doamna 1. Piaţa-Cucului.

DE INCHIRIAT apartament confortabil 3 camere, dependinţe. Dr. Milian, Fa at.

LEGATORIA DE CĂRŢI Knoll caută spre angajare un bun lucrător.

DE INCHIRIAT în strada Sf. Haralambie No. 11 bis, dela 26 Oct. a.c. (Sf. Dumitru) 2 (două) apartamente noi cu tot confortul modern. Fie care apartament se compune din 4 odăi spaţioase, bucătărie, bae, camară, beci lumină electrică şi canal, având fiecare apartament terasă apartament aparte şi intrare separată.

DE INCHIRIAT 2 Magazii de zid reparate curând str, Sf. Sava 16, pentru marfă. automobil,

PUBLICAŢIE
Se aduce la cunoştinţă că în ziua de 9 Septembrie ora 10 jum. a. m. va avea loc la Cancelaria Scoalei Reuniunea Femeilor Române din strada Negruzzi, licitaţia publică pentru vânzarea casei din strada Muzelor No. 10, cu terenul aferent.

Planurile şi caetul de sarcini se pot vedea la cancelaria şcoalei str. Negruzzi.

Tratamente de
Slăbire şi îngrăşare
Dr. A. HOFFMANN
strada George Enescu.

Senzaţionalele isprăvi ale unor hoţi arestaţi la Iaşi
O substituire de persoană -Actele mortului.-Femeia cu trei bărbaţi.-Furturi de vite.-Un abator clandestin la Copou

Am relatat că acum câteva zile a fost arestat în localitate basarabeanul Elisei Olaru, domiciliat împreună cu soţia lui în com. Copou.

Aceştia sânt învinuiţi că în complicitate cu măcelarul Neculai Ivanovici Jelescu din str. Ipsilante, au comis furturi de vite. Animalele erau tăiate în mod clandestin, carnea fiind vândută în diferite părţi din jurul Iaşului,

Cercetările

In lipsa din Iaşi a d-lui Eug. Bârzescu, titularul biroului judiciar, ancheta a fost începută de d. comisar Titus Raboveanu, care a efectuat mai multe descinderi. Deasemenea d-sa a extins investigaţiunile şi în judeţul Bălţi, pentru a afla antecedentele soţilor Olaru, ajungând la rezultate surprinzătoare.

Actele unui mort

Pe baza dispoziţiei date de d. prof. Pavlescu, chestorul Iaşului, s'au trimis telegrame la poliţia şi la legiunea de jandarmi din Bălţi pentru a se afla dacă soţii Olaru, care declaraseră că sânt originari de acolo, sânt cunoscuţi şi înscrişi în registre.

S'a răspuns imediat telegrafic că buletinele lor de identitate sânt false.

Pe baza acestei indicaţiuni a fost trimis în com. Şoitrăncani-Lambu locul natal al hoţilor, poliţistul ieşan, d. Bădică, spre a face cercetări.

S'a stabilit că Paraschiva Olaru, a fost căsătorită acum 20 de ani cu un anume Elisei Olaru.

Acesta însă a plecat în război şi a murit pe front, fiind trecut ca mort în dosarele armatei.

După moartea soţului ei, Paraschiva s'a remăritat cu un anume Iacob Lungu din jud. Hotin.

Ea a comis diferite furturi şi a părăsit Bălţii, plecând în jud. Soroca.

Acolo femeia a făcut cunoştinţă cu Iacob Vascoboinic, originar din com. Susniţa (Soroca), cu care s'a măritat, după ce în prealabil se certase cu bărbatul al doilea.

Intrucât Vascoboinic avea o situaţie militară încurcată, fiind dat ca dezertor din Regimentul 1 C. F. R. Iaşi, femeia, graţie unui truc, şi-a scăpat bărbatul.

(Dânsa i-a dat lui actele de identitate rămase dela Elisei Olaru, care a murit pe front şi a cărui înfăţişare cu Vascoboinic era apropiată.

In felul acesta, el a scăpat şi de miliţie şi comitea infracţiuni pe nume străin...

Deabia după 12 ani de păstrare a unui nume străin, s'a putut afla adevărul în această afacere.

Un abator clandestin

La domiciliul soţilor Olaru dela Copou s'a găsit un abator clandestin de tăere a vitelor şi bilete false de vite.

Din cercetări s'a stabilit că complicele lor Nicolae Ivanovici Jelescu, are de asemenea caziere la poliţia ieşană încă din anul 1910, fiind implicat în diferite furturi.

In prezent cercetările au fost preluate de d. comisar Bârzescu, care continuă ancheta spre a se stabili numele tuturor cei au căzut victime bandei Olaru. Nst.

Unde se va ţine congresul internaţional al antisemiţilor
Cuziştii doresc la Iaşi; iar hitleriştii, în Ardeal

Se ştie că d. A. C. Cuza a anunţat că în curând va avea loc în România al doilea congres internaţional antisemit.

In acest scop se spune că s'au şi emis invitaţii tuturor fruntaşilor antisemiţi din Europa, printre care şi d-lui Goebbels, ministrul propagandei din Germania.

Deocamdată însă cuziştii se consfătuesc cu celelalte grupări antisemite, pentru a fixa localitatea unde să se ţină congresul.

Plecat de curând în Ardeal, d. Gh. Cuza a discutat chestiunea cu d. Fabricius, şeful hitleriştilor.

La început se zvonise că congresul ar avea loc spre sfârşitul lunei Septembrie, la Bucureşti.

Dar în Muntenia curentul extremist de dreapta pătrunde greu şi apoi cuziştii se tem că măsurile de pază în Capitală sunt mult mai drastice decât în alte oraşe şi deci se vor face restricţii.

In consecinţă d. Gh. Cuza a propus ca congresul antisemit să se ţie la Iaşi.

D. Fabricius, şeful hitleriştilor din Ardeal, s'a opus însă, cerând ca acest congres să aibă loc într'un oraş din Ardeal, deoarece batalioanele de asalt de acolo sunt mai bine organizate decât în alte părţi din România.

Deocamdată lucrurile sânt în acest stadiu. Rămâne de văzut care părere se va impune. Gr. Spiru

ULTIMA ORĂ

UN FRONT AL MARILOR PUTERI
CONTRA HITLERISMULUI
Anglia pregăteşte un bloc cu Italia şi Franţa

Londra 23.— „Daily Herald" publică ştirea senzaţională că ministrul Neville Chamberlain va pleca la Roma, având o importantă misiune pe lângă d. Mussolini.

Însărcinarea d-lui Chamberlain ar fi de a obţine adeziunea Italiei pentru formarea unui front al marilor puteri contra hitlerismului. Acest bloc s'ar alcătui din Franţa, Anglia şi Italia şi ar avea scopul de a lupta împotriva curentului hitlerist din Germania.

Pericolul german

Paris 23. — Mareşalul Leautay a ţinut ieri un discurs, mult comentat în toate cercurile.

Mareşalul a declarat că Germania hitleristă prezintă

Neville Chamberlain

un grav pericol pentru pacea mondială. Germania pregăteşte revanşa. Deaceia populaţia franceză trebuie oţelită şi armata înzestrată pentru orce eventualitate.

Revizuirea tratatelor

Budapesta 23.— Liga revizioniştilor a prezintat guvernului maghiar un memoriu, prin care cere Burghenlan lui austriac, în cazul când Austria se uneşte cu Germania. Memoriul mai cere să se deschidă Ungariei o ieşire la Marea Adriatică, făcându-se un coridor pe teritorul jugoslav până la Fiume.

Contele Bethlen a promis că va pleca la Roma, spre a supune d-lui Mussolini acest memoriu. Apoi contele Bethlen se va duce la Londra, unde deasemenea va discuta chestiunea revizuirii tratatului de la Trianon.

CONGRESUL SIONIST DIN PRAGA
JABOTINSKY şi BOICOTUL contra GERMANIEI
- ANULAREA LISTEI REVIZIONISTE -

Din Praga se anunţă că la o şedinţă a fracţiunei revizioniste, d. Jabotinsky a rostit un discurs, invitând pe delegaţii congresişti să facă parte din organizaţia d-sale şi să aibă o atitudine paşnică în timpul congresului, pentru ca dezbaterile să poată decurge în chip civilizat.

Se va cere numai eliberarea revizioniştilor arestaţi în Palestina, în legătură cu atentatul comis asupra d-rului Arlozorov.

Jabotinscki a încheiat, arătând că una din principalele meniri ale congresului sionist este organizarea boicotului contra Germaniei, indiferent de consecinţele, ce le-ar avea de suferit de pe urma acestei hotărâri evreii de acolo.

*

A provocat senzaţie hotărârea biroului electoral al congresului, care a decis anularea listei lui Jabotinscki, care va pierde astfel mai multe mandate.

Numărul total al congresiştilor este de 396.

x A fi frumoasă şi atrăgătoare este problema ce rezolvă **Crema Miraculoasă.** Această cremă distruge petele de pe obraz, albeşte şi catifelează pielea dându-i un parfum delicios. Depozit Farmacia Dr. Rătianu, str. Cuza Vodă 48. Cereţi ambalajul original. Marcă depusă.

ORA 3
Austria se proclamă regat?
cu prinţul Stahrenberg ca regent

Londra 23.— S'a răspândit zvonul senzaţional că Dollfuss intenţionează să proclame Austria ca regat, cu prinţul Stahremberg ca regent.

Cancelarul Dollfuss crede că în felul acesta va putea apăra mai bine Austria de curentul hitlerist.

Mare surpare de teren
între Bălţi şi Buciumeni

Din cauza ploilor pe linia Buciumeni-Bălţi s'au produs mari surpări de pământ.

Astfel s'a prăbuşit pământul până la o adâncime de 2-3 metri, pe o distanţă de aproape un chilometru dealungul liniei Buciumeni-Stolniceni.

De pe urma acestor prăbuşiri suferă circulaţia trenurilor.

Astfel trenurile Bălţi-Iaşi sosesc în localitate cu întârzieri.

Deasemenea şi lângă staţia Pământeni din cauza infiltraţiunilor apei, un deal alunecă ameninţând linia ferată.

Autorităţile ceferiste au luat măsuri de consolidare a liniei ferate.

Un congres al ţiganilor din România

Miercurea-Ciucului 23.—Lângă Miercurea Ciucului se pregăteşte o mare adunare a ţiganilor nomazi din Romînia.

Mii de ţigani au şi început să sosiască în caravane lungi. Autorităţile locale încearcă să oprească gruparea ţiganilor.

Ei pretind însă că au autorizaţie din partea guvernului. S'au cerut lămuriri la Bucureşti.

O barcă cu două fete se răstoarnă în Mare

Constanţa 23.— Depe plaja „Trei papuci" d-rele Eliza Popescu şi Steluţa Stratulat din Bucureşti au pornit în larg singure într'o barcă.

Un val puternic a răsturnat luntrea şi fetele au căzut în apă.

Cu mare greu ele au fost salvate.

Autorităţile au interzis plimbările în lac fără barcagiu.

MONETE FALSE

Bucureşti 23—In localitate a fost arestat inginerul mecanic Marcus Victor. La locuinţa acestuia din şos. Olteniţa 101 s'a găsit o întreagă instalaţie de falsificat monete de 100 lei.

A mai fost arestat şi fierarul Gh. Radu, care lucra împreună cu inginerul falsificator.

Ciocnire de trenuri lângă Chişinău
Câteva persoane grav rănite

Chişinău 23. — O gravă ciocnire de trenuri s'a întâmplat ieri la 100 metri depărtare de staţia Chişinău.

Trenul personal 728 Tighina-Chişinău, fiind îndrumat pe o linie greşită, s'a ciocnit cu un tren de marfă. Izbitura a fost foarte puternică şi două vagoane s'au sfărâmat.

Printre călători s'a produs mare panică. Patru pasageri au sărit pe ferestre şi s'au ales cu leziuni grave. Alţi călători sânt răniţi mai uşor.

D. prof. Gh. Ghibănescu
la Universitatea populară dela Văleni

La universitatea populară „N. Iorga" din Văleni de Munte d. Gh. Ghibănescu a ţinut în zilele de 8-9-10 August trei conferinţe, cu următoarele subiecte:

1) *„Cu o zvârlită trei pârlite"* o pagină inedită din vechiul drept românesc şi obiceiuri ale pământului, adică:

a) *Cu asvârlitul băţului* se alege locul de ogradă în jurul casei şi de ţinterim în jurul bisericei.

b) *Cu asvârlitul măciucei* sau a toporaşului se alegea locul de prisacă, din care s'au născut multe sate.

c) *Cu asvârlitul săgeţii* se alegea vatra de iaz şi împlicit vatra satului.

2) *„Oameni buni şi bătrâni"*. In chestie de mărturie pentru alegerea hotarului la faţa locului.

Prin explicare semantică a arătat că din cuvântul *veteran* a ieşit *bătrân*, Romanii dela Dunăre uitând pe *Senex*. Mai apoi „bătrân" a însemnat o parte din moşie, porţiunea unui fecior a primului proprietar.

Expresiile *„ţară fără bătrân"* (legenda lui V. A. Ureche) sau „cine n'are bătrân să şi-l cumpere" (C. Negruzzi) au fost tălmăcite în sensul istoric şi semenţie al liniei.

3) *„Din traista cu vorbe"*, stăruind în special asupra vorbelor născute din cercul şcolii vechi, slavone; din cercul fiscului (cisla) şi din cercul apărării ţării (a dat stoară în ţară).

Publicul a ascultat cu atenţie subiectele tratate; iar d. Iorga în special a mulţumit conferenţiarului pentru atenţia acordată Universităţii Populare. Rep.

Ştiri poliţieneşti

Furt de mărfuri.—In cercetarea poliţiei locale se află reclamaţia introdusă de d. S. Steinberg reprezentantul firmei „Trinaco" din str. Ştefan cel Mare.

D. Steinberg prezentându-se la magazia gării spre a ridica nişte mărfuri trimise pe adresa firmei, a constatat lipsa unei cantităţi însemnate de ciorapi destinate societăţii „Trinaco".

Lipsa a fost constatată şi de un reprezentant al poliţiei, care a asistat la despachetarea transportului.

S'au dispus cercetări.

Jaf îndrăzneţ.— D. Lazăr Grecea, pensionar din strada Păcurari No. 80 a fost victima unui jaf îndrăzneţ din partea unei femei de serviciu, care i-a furat suma de 32.000 lei dispărând apoi de la stăpân.

— Un furt de 2.000 lei şi îmbrăcăminte s'a comis la d. Haim Rubin din str. Socola 54.

— D-lui Teodor Meşinschi din şoseaua Holboca No. 6 hoţii i-au furat 3 cai din şopron.

Diverse.—A fost înaintată poliţiei Elena Capitaru din str. Alunaţ 29, reclamată pentru ultraj.

— Un început de incendiu s'a declarat aseară la caseneau d-lui Meier Avram din str. Labirint 11. Rep.

x *Remedtul cel mai indicat în tratamentul Hemoroizilor interni şi externi este RECTIN (pomadă şi supozitoare).*

RECTIN descongestionează vindecă leziunile, calmează durerile şi vă scuteşte de intervenţie chirurgicală. Dep. Farm. Dr. D. Beceanu, Piaţa Halei. 4

La Varşovia
n'a fost niciun „masacru"

La Varşovia nu s'a înregistrat nici un „masacru" cu caracter antisemit.

S'au produs numai demonstraţii politico-naţionaliste *în localitatea Czenstohov (Polonia), unde redactorii* evrei şi creştini *ai ziarului „Czenstohovnoe Slovo" au fost loviţi cu cuţitele.*

Unii s'au ales cu leziuni, dar n'a fost niciun mort.

S'au luat măsuri împotriva provocatorilor, arestându-se 40 naţionalişti, dintre care 11 au fost judecaţi imediat şi condamnaţi la câte două luni închisoare.

DOCTORUL
OVIDIU CORDESCU
consultă zilnic pentru boli de
Nas, gât şi urechi
de la 4—7 p. m.
în str. Mărzescu No. 16

x D-nii PROFESORI şi ELEVII se abonează la „Opinia" înainte de a pleca în vacanţă. Abonamentul lunar 50 lei.

Liceul de fete al profesorilor asociaţi
„M. Kogălniceanu"
Iaşi—strada Căpitan Păun No. 6
Şcoală cu aceleaşi drepturi
ca şi şcoliile statului
Inscrierile au început şi se fac
în fiecare zi dela 9 la 12 şi 4 la 6

Informaţiuni

x Se aduce la cunoştinţa celor interesaţi că anul acesta va funcţiona pe lângă şcoala comercială elementară de băeţi şi Cursul-seral suprapus, cu toate clasele, înscrierile încep pe ziua de 25 August 1933 şi se fac între orele 8—12 şi 3—6, toate relaţiile se dau la cancelaria şcoalei din str. Lascăr Catargiu No. 25, Iaşi.

De vânzare
Ultimele 2 Parcele
rămase din proprietatea Irimescu, Bulevărdul Ferdinand lângă Pav. C. F. R. Râpa Galbenă.
A se adresa: Inginer J. Schleier, Elena Doamna 26.

Către cetitorii noştri
din Huşi

Ziarul „Opinia" soseşte la Huşi la ora 4 jum. aducând ultimele ştiri din ţară şi străinătate.

Ziarul se găseşte de vânzare atât la vânzătorii de ziare cât şi la depozitul nostru Librăria „Leontin" până la ora 10 seara.

Primăria Municipiului Iaşi
PUBLICAŢIE
No. 25103 din 7 Aug. 1933

Se aduce la cunoştinţa celor interesaţi că în ziua de 4 Septem. 1933, orele 11 dimineaţa se va ţine în localul acestei Primării situată în Iaşi str. Alexandri 14, licitaţie publică pentru vânzarea parcelelor:

Parcela No. 33 din regiunea Mah. Adunaţi (Trancu) în suprafaţa de 399.50 m. p. Licitaţia va începe de la 12 lei m. p.

Parcela A situată în strada Ţutora de Sud în suprafaţă de 438.82 m. p. Licitaţia va începe dela 12 lei m.p.

Licitaţia se va ţine în conformitate cu art. 88-110 inclusiv din Legea Contabilităţei publice, Regulamentul O. C. L. şi normele publicate în Monitorul Oficial No. 127 din 4 Iunie 1931.

Toate persoanele care vor lua parte la licitaţie vor depune pe lângă ofertă o garanţie de 5 la sută din valoarea sumei oferite.

Planul locurilor se poate vedea în fiecare zi de lucru de la 8--12 în localul acestei Primării.

x ABONAMENTE în orice localitate balneară sau climaterică, 50 lei lunar.

SOARTA GUVERNULUI
SE VA DECIDE IN SEPTEMBRE
Congresul naţional-ţărănesc. — Pregătirile liberalilor

Bucureşti 23.—D. G. G. Mironescu a avut ieri dela Lido o convorbire telefonică cu Bucureştii şi a anunţat că se va reîntoarce în ţară în primele zile ale lunei Septembre.

După sosirea d-lui Mironescu, se va hotărî dacă se va convoca congresul naţional-ţărănist. Se ştie că mai mulţi fruntaşi guvernamentali, nemulţumiţi de atitudinea partidului, au cerut convocarea congresului general.

Intrunirea va avea loc probabil în Septembre şi atunci se va decide soarta guvernului

*

Liberalii ducişti continuă pregătirile pentru o acţiune drastică împotriva guvernului. D. Duca a dat instrucţiunile necesare în vederea marei demonstraţii liberale, care va avea loc în Septembre la Bucureşti.

D. G. G. Mironescu

Deasemenea şi celelalte partide de opoziţii vor desfăşura concomitent o vie campanie contra guvernului.

*

Pela mijlocul lui Septembrie se va reîntoarce şi d. Titulescu la Bucureşti. D-sa va studia chestiunea procesului revizionist dela Liga Naţiunilor, unde va susţine interesele României.

*

Mareşalul Averescu îşi continuă cura la Aqui. La 4 Septembre mareşalul va sosi la Bucureşti şi va convoca comitetul de direcţie al partidului. D. Averescu va face declaraţiuni importante şi va schimba programul pentru acţiunea de răsturnare a guvernului.

*

Din Cluj se anunţă că starea d-lui Vaida s'a ameliorat. Ieri pacientul a avut temperatura de 37,4, ceiace înseamnă că criza bolii a trecut.

După convalescenţă d. Vaida va pleca la Călimăneşti.

ELIBERAREA BONURILOR DE IMPOZITE
Un comunicat al Casei de Amortizare

Casa de amortizare a dat următorul comunicat:

„Se aduce la cunoştinţa generală, că începând de Luni 21 August 1933, toate cererile de impozite se vor depune NUMAI la Administraţiile de Incasări şi Plăţi.

Casa de amortizare nu va mai înregistra, direct, cereri sub nici un motiv.

Creditorii cari au depus cereri în termen şi conform dispoziţiunilor anterior publicate şi ale căror creanţe au fost verificate şi găsite bune de plată în bonuri de impozite, vor fi încunoştiinţaţi despre aceasta, la adresa indicată în cerere, spre a se prezenta la Administraţia de Incasări şi plăţi respectivă, pentru a-şi ridica bonurile ce li se cuvin.

In consecinţă, se atrage atenţiunea celor în cauză că este în interesul rezolvirii cât mai grabnice a cererilor de bonuri de impozite, de a nu se mai deplasa sau face intervenţii zadarnice la Casa de Amortizare, întrucât orice relaţii necesare li se pun la dispoziţie prin Presa și Circulări, la Administraţiile de Incasări şi Plăţi, care sunt obligate a le afişa.

Orice intervenţii făcute, fie direct fie pe alte căi, nu vor fi luate în consideraţie, netrecându-se sub nici un motiv, peste dispoziţiunile generale date".

Căldură canculare
la Bucureşti

Bucureşti 23.— Ieri a fost o căldură sufocantă la Bucureşti. La umbră s'a înregistrat 40 grade, iar la soare 51 grade.

Căldura s'a menţinut şi în timpul nopţii.

Ceferiştii condamnaţi
an făcut recurs

Bucuresti 23. — Muncitorii ceferişti C. Doncea şi Gh. Dumitru zis Petrescu, condamnaţi la muncă silnică pe viaţă în procesul Griviţa, au făcut recurs la consiliul de revizie.

Deasemenea au făcut recurs şi ceilalţi muncitori condamnaţi la peste 15 ani închisoare.

Interzicerea
jocurilor de noroc

Bucureşti 23.—Ministerul de interne a interzis jocurile de noroc din parcul Carol.

Prefectura de poliţie a fost însărcinată să exercite un control sever la toate tripourile.

Incendiu puternic
pe o arie de cereale

Turnu-Severin 23—Un violent incendiu a distrus toată recolta de pe o arie întinsă de la Oreviţa. Pagubele se urcă la câteva sute mii lei. Se crede că focul a fost pus.

x Cetitorii îşi amintesc de cazul de avort mortal al d-nei Adela Simionescu, soţia unui funcţionar de la serviciul silvic.

Soţul decedatei a introdus o reclamaţie la parchet, aducând unele învinuiri medicilor cari au tratat-o la Maternitate.

In urma cercetărilor întreprinse de cabinetul de instrucţie, negăsindu-se vre-o vină în sarcina cuiva, s'a emis ordonanţa de clasare.

x Inainte de a pleca la băi sau la ţară, nu uitaţi să vă abonaţi la „Opinia". Abonament lunar 50 lei.

Agresiunea unui copil

In localitate s'a înregistrat ieri dimineaţă o agresiune sângeroasă comisă de un copil în strada Apeduc.

Băeţii Solomon Marcovici din str. Tataraşi 16 şi I. Leib Haimovici din str. Mizil 7 s'au luat la ceartă şi la un moment dat primul a scos din buzunar un cuţit lovindu-şi rivalul la mâna stângă şi provocându-i o rană.

Micul agresor a fost înaintat la comisia IV-a.

*

D-na Olga Berescu din str. Tataraşi 24 a adus la cunoştinţa poliţiei că astă noapte a venit în casă soţul ei Mihai cu care se află în divorţ. Acesta a provocat un scandal enorm, devastând casa şi maltratându-şi soţia.

S'au dispus cercetări.

REP.

x Camera de Comerţ ne roagă să precizăm că până în prezent s'au introdus numai 23 de contestaţii, nu 500, cum a anunţat un ziar local.

AMERICA
ŢARA TUTUROR POSIBILITAŢILOR VA INVITA LA
Expoziţia Internaţională din Chicago
cu volajul Hapag care va avea loc dela 18 Sept. până la 23 Oct. 1933
Această expoziţie grandioasă întrece tot ce a existat până acuma. Denumirea „A century of progress—un secol de progres—este leitmotivul acestei expoziţii şi precizează intenţiunile organizatorilor în Chicago—unde s'a dat un nou curs unui fluviu, unde s'au clădit cei dintâi sgârie nori, unde invenţiunile în domeniul ştiinţific şi technic s'au pus în serviciul omenirei, există toate condiţiunile necesare creierei unei foarte impresionante capo de opere a culturei
Prospecte şi informaţiuni cereţi la Biroul de volaj
HAMBURG-AMERIKA LINIE S. A. R.
Repr. IAŞI: strada Lăpuşneanu No. 40.

ANUL XXIX No. 7901

2 (doi) lei exemplarul

VINERI 25 AUGUST 1933

ABONAMENTE
Lei 600 pe un an

IAŞI STR. LAPUŞNEANU 37

BIBLIOTECA UNIVERSITATII

Biblioteca Universităţii Loco

OPINIA

ZIAR POLITIC COTIDIAN

OPINIA
BON DE PREMII
No. 42
Bani, Biciclete, Imbrăcăminte.
Detaşaţi seria completă.

PLĂŢILE NOASTRE EXTERNE

şi cnestiunea Creditului Agricol

De când Dl. Madgearu a hotărât încetarea plăţei cuponului străin, unii şefi de partide îl atacă cu înverşunare; în polemicile lor uzează de argumente puerile ca: „Bieţii subscriitori francezi", „creditul ţării" etc. etc., ca şi cum ei n'ar şti că s'a plătit până la ultima limită a posibilităţilor Românlei. Îl întreb pe aceşti domni de unde trebuiau procurate devizele necesare plăţei cuponului, într'o vreme când nici o ţară nu permite un import fără un export corespunzător? Deja ultima plată a cuponului a făcut ca stocul metalic al Băncii Naţionale să scadă la 27 la sută din circulaţiunea fiduciară şi acest fapt cu siguranţă că nu este ignorat de personalităţi ca Dl. Iorga, care au stat pe vremuri chiar la cârma ţării.

Era de datoria creditorilor noştri să primească plata în mărfuri, însă s'au lăcomit la aur şi cum acest metal este scos din circulaţiunea mondială nu avem de unde ni-l procura.

Se naşte deci întrebarea, dece aceşti domni îl atacă pe Dl. Madgearu, într'o chestiune unde de astă dată atât dreptatea, cât şi opinia publică sunt de partea d-sale?

Oare atât de uşor cântăreşte în ochii acestor politicieni; dacă nu dreptatea, cel puţin popularitatea?

Aproape s'ar părea că ne găsim în faţa unor manifestaţiuni necugetate. Dar adevărul este din nefericire altul: Dreptate şi popularitate sunt cantităţi neglijabile faţă de foile calificative ale politicianilor noştri ţinute „la zi" de ministerul afacerilor străine francez. O foaie bună poate aduce bogăţie, onoruri şi putere peste noapte, iar una rea îl dărâmă de exemplu pe un guvernator al Băncei Naţionale, fie el cel mai patriot.

Cunoscând aceste forţe, trebue cu atât mai mult să fim recunoscători d-lui Madgearu pentru hotărârea luată şi să-l încurajăm, spre a continua calea apucată, pe care mai rămâne chestia dobânzilor blocate la banca Naţională şi problema creditului agricol.

Nu putem continua a plăti chiar în lei, interese de 10—12 la sută. **Imobilizarea acestor fonduri nu ar fi în viitor compensată prin intrarea corespunzătoare de devize.**

Franţa când a încetat plăţile în America, unde nu avea nici dobândă cămătărească, nici imposibilitate materială de invocat, nu a depus dobânzile la banca Franţei; s'a mulţumit prin a declara că jertfele aduse de americani în timpul războiului mondial erau insuficiente şi că compensaţii din **capitalul** *datorat se impuneau.*

Noi nu cerem reducerea capitalului împrumutat pentru faptul **că am sacrificat debuşeurile naturale ale produselor ţării noastre, urmând, Franţa în politica ei; cerem însă o dobândă omenească.**

În ce priveşte creditul agricol, această instituţie trebue dizolvată. A funcţionat timp de doi ani de zile cu unicul scop de a asigura lefuri de 20 milioane lei dlor Regard, Prost şi Nasta, iar statul a trebuit să plătească 340 milioane lei dobândă pentru un capital de un miliard trei sute milioane lei, rămas neutilizat.

Pentru înfiinţarea unui **credit agricol afectiv,** *îl atragem atenţia D-lui Madgearu că stabilitatea unei monezi nu este periclitată chiar dacă acoperirea metalică scade, cum este cazul în Germania, la 11 la sută.*

De la 27 la sută, acoperirea noastră actuală, să zicem la 15 la sută, acoperirele noastre viitoare, există loc destul pentru a înfiinţa creditul agricol fără concursul străinătăţii şi al sinecuriştilor francezi.

R. D. Lecca

Situaţia pensionarilor ieşeni

E nevoie de o acţiune comună

Din partea d-lui Zaharia Strat primim următoarea scrisoare adresată pensionarilor ieşeni:

Este aproape o lună de când blocul pensionarilor din oraşul şi jud. Iaşi, a avut adunarea sa generală în localul societăţii de sport şi muzică din str. Şcoala de Arte.

Faţă de numărul mare a pensionarilor (aproape 3500), numărul celor ce au luat parte la acea dare de samă a consiliului de administraţie a fost relativ mic; ceea ce denotă puţina atenţie ce se dă acestui bloc, singurul în măsură să strângă rândurile şi să pună în valoare energiile, ce au mai rămas după o viaţă de sbucium în slujba statului şi după o viaţă de chin şi umilire în tagma pensionarilor.

Împrejurările vitrege prin care trec finanţele ţării, criza economică în care se sbate o lume întreagă, criza morală ce bântue cu atâta furie în ţara noastră dela războiu încoace mai mult ca oriunde şi mai cu samă reducerile şi curbele ce se proectează să ni se mai aplice cât de curând nenorocitelor noastre pensii, ar trebui să miste pe toţi cei interesaţi în cauză, adica pe noi pensionarii.

Cum? Am ajuns noi pensionarii într'un aşa hal de decădere morală, încât ori-ce măsuri ni s'ar aplica, să nu mai reacţionăm şi nici să mai protestăm? Făuritorii acestei Românii-Mari, oamenii celor două războaie glorioase dela Plevna şi Mărăşeşti, a acestei Românii bogate, care a ajuns vaca de muls şi oaia de tuns pentru atâţia streini şi înstrăinaţi, sperţari şi politicieni, demagogi şi negustori de vorbe goale,—să fim noi chiar aşa moşnegi, consideraţi ca pomanagii, ca nişte epave ale societăţii de care statul acesta vrea să se descotorosească şi noi să nu zicem nimic?

Pensionari, să strângem rândurile, să lăsăm la o parte tot ce ne dezbină, tot ce ne destramă, adică cluburile politice cu panglicarii lor şi să întărim blocul nostru, singura armă ce ne-a mai rămas ca să ne putem valorifica puterea şi dreptul la viaţă.

În jurul blocului s'a înfiinţat banca populară a pensionarilor publici care merge bine şi care împrumută pe nevoiaşi până la suma pensiei pe 2 luni, depunând ca gaj carnetul.

Dacă ne vom cunoaşte interesul şi ne vom strânge rândurile mai bine, se va putea obţine o ameliorare a situaţiei, cu o mare influenţă pentru acest oraş cultural, considerat ca o *Mecă a românismului* de politicieni la banchete când se destupă sticlele de şampanie, dar altfel lăsat în uitare, în părăsire.

ZAHARIA STRAT
Pensionar

MANEVRELE DIN ANGLIA

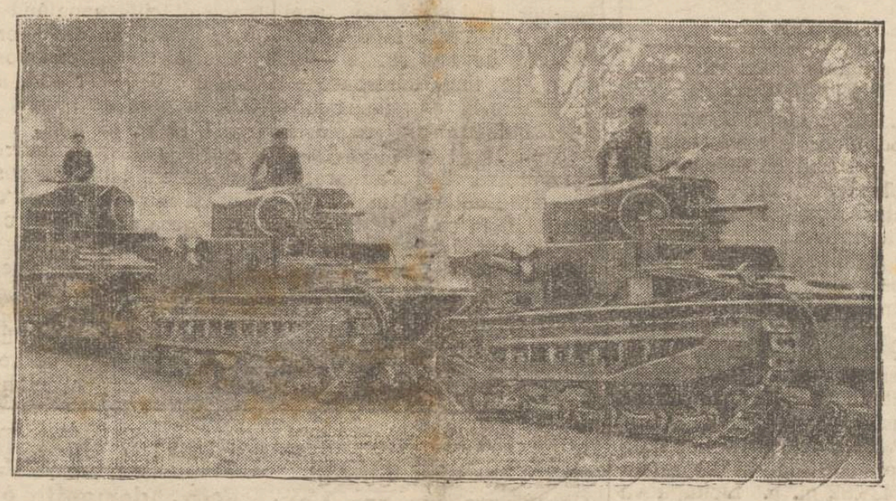

La Ash Heath, în Anglia, au început marile manevre militare. Clişeul reprezintă scena exerciţiilor cu nişte tancuri puternice.

Teroarea din Cuba

O descoperire lugubră

Guvernul cuban a decis să instituie un tribunal special însărcinat cu anchetarea unor personalităţi marcante din anturajul fostului preşedinte Machado,—Tribunal care va intenta procese celor care vor fi dovediţi culpabili. Această deciziune a fost luată în urma descoperirii a patru cadavre îngropate într'un grajd din fortăreaţa d'Atoleş, care servea ca loc de internare a prizonierilor politici subt guvernul Machado. Cadavrele au putut fi identificate.

E vorba de membrii ai opoziţiei care au fost torturaţi şi executaţi din ordinul fostului guvern.

Ancheta efectuată de către ziarul „A. B. C." arată că în cursul ultimilor evenimente au dispărut din Cuba peste 300 persoane nevinovate.

Se sfârşeşte criza?

Optimismul lui Ford

In ziarul american „Pictorial Rewiew" a apărut un articol al marelui industriaş american Henry Ford.

Regele automobilelor arată că vara anului 1933 a însemnat sfârşitul crizei economice din toată lumea. Toamna va aduce o refacere a întregei situaţii economice din lume.

„E bine, spune Ford, că s'a declarat criza în ultimii patru ani. Capitalul avea nevoie de o oprire a goanei sale neîntrerupte. Prea multe întreprinderi s'au clădit pe temelii neserioase.

Căderea firmelor neserioase a atras după sine ruina unor întreprinderi vechi. Dacă nu s'ar fi declarat criza în 1928 ci mai târziu cu 10 ani, faptul ar fi însemnat o catastrofă.

Banii ascunşi trebuie să iasă din nou pe piaţă, căci banul care n'aduce nici un venit e un ban mort".

DIN TOATA LUMEA

Salutul hitlerist — Şeful biroului de circulaţie din Pforzheim (Germania) observând că în timp ce trecea un batalion de asalt în frunte cu steagul naţional-socialist, o parte din populaţie nu salutase drapelul cu crucea încârligată, a dat următoarea ordonanţă:

„Toţi cetăţenii germani care nu vor saluta steagul celui de al treilea imperiu cu salutul german, vor fi aspru pedepsiţi. In caz de recidivă vor primi amendă şi chiar închisoare".

Cam la asemenea măsuri se rezumă aproape toată guvernarea hitleristă de până acum.

*

Cel mai vechiu ziar — In localitatea Ostia Antica, portul Romei Antice, astăzi o plajă ultramodernă, s'a găsit îngropat într'o piatră un papyrus vechi, care reprezintă un ziar din timpul Romanilor.

Ziarul, care abia s'a putut descifra, conţine ştiri sportive, relatări despre întâmplările cotidiane şi anunţuri mortuare din timpul împăratului Traian. Papyrusul însă nu s'a putut descifra în întregime, multe litere fiind invizibile.

Se crede însă că ar fi conţinut şi diferite informaţii politice din acel timp. Arheologii susţin că e vorba de cel mai vechi ziar cunoscut până acum.

*

Arhiepiscop la 30 ani. — Cel mai tânăr arhiepiscop din lume este Redmond Piendivel, care a obţinut de curând cu mare laudă titlul de doctor în teologie.

Abia în vrâstă de 30 ani, el a căpătat postul de arhiepiscop la Perth (Australia).

In lumea catolică acest lucru se întâmplă foarte rar şi deaceea e relevat ca un eveniment.

*

Unghii de 3 metri. — Un ziar din Peking arată că unghiile degetelor cresc cam de 4 centimetri pe an. Dacă un om de 70 ani nu şi-ar tăia unghiile nici odată, el ar avea unghii lungi de aproape trei metri.

Şi sânt în China mai mulţi locuitori care au asemenea unghii. Ei sânt adesea fotografiaţi şi chiar filmaţi pentru jurnalele sonore, ca o curiozitate.

*

O căsătorie originală a unui tânăr sportiv Kristo Gulimetoff a avut loc zilele trecute la postul meteorologic de pe muntele Mussala din Bulgaria.

Mirii şi toţi invitaţii erau îmbrăcaţi în costume de sport şi încălţaţi cu skyuri. Preotul, care la început n'a vrut să oficieze căsătoria, văzând lumea aşa de curios îmbrăcată pentru un asemenea eveniment, a acceptat în cele din urmă, când mirele i-a declarat pasiunea ce-o nutreşte pentru sport.

După cununie, tânăra pereche şi nuntaşii s'au dat cu skyurile pe zăpada veşnică de pe munte. Apoi s'a întins o masă şi s'a pus o placă de gramofon.

Sportivii au făcut şi din căsătorie un fel de sport!...

GROTA CU BANI

Pelerinajul dela Beauring

Tot în legătură cu pelerinajiile religioase care au avut loc la Beauring (Belgia) se mai povesteşte următorul fapt:

Fiecare trecător, care s'a oprit în faţa grotei miraculoase, a aruncat cîte 50 sau 100 franci.

In 10 minute un ziarist belgian aflat la faţa locului a numărat 11,000 franci.

Ţinând seamă că defilarea credincioşilor a durat în prima zi 18 ore şi în a doua zi 15 ore, fiecare îşi poate imagina ce sumă s'a depus în grota miraculoasă

VILEGIATURA

UN COLŢ PITORESC DIN BUCOVINA

—La Iacobeni.—Aspectul staţiunii.—Băile.—

Bucovina poate fi considerată ca o imensă staţiune climaterică. Deaceea, când tu, vilegiaturist, te hotărăşti să pleci în spre această regiune, cu greu te decizi la care anume localitate să te opreşti, pentrucă fiecare loc, fiecare colţ îţi face parcă cu ochiul, atrăgându-te cu peisagele sale, unele mai încântătoare decât celalte.

Iată dece nu prea ne-am mirat când, în tren fiind, am constatat că unii călători cari, de acasă se deciseră să plece la Câmpu-Lung, s'au oprit la Gura-Humorului, sau invers. Şi tot aşa cu alţii, ce-şi cumpăraseră bilete de tren pentru Dorna-Vatra şi s'au stabilit la Iacobeni.

Dintr'aceştia din urmă, am fost şi noi.

Oraşelul climateric Iacoben e un colţ mic, dar pitoresc.

Staţiunea, deşi foarte apropiată de Dorna-Vatra, are totuşi o climă mai răcoroasă şi un aer mai puternic, prin faptul că este aşezată la o altitudine mai mare faţă de cea a Dornei.

Iacobeniul este totuş ferit de curenţi, întrucât de jur împrejur e închis cu „pereţii" imenşi ai munţilor.

Spre deosebire de alte staţiuni climaterice, unde, ca să vezi un peisagiu interesant, e nevoe să întreprinzi „o excursie", în Iacobeni, la fiecare pas, la orice cotitură de drum, ţi se oferă o nouă şi frumoasă privelişte.

Aici, vezi muntele tronând majestos. Colo o stâncă verde aplecată, parcă ameninţătoare şi gata să se prevale şi să nimicească toate „jucăriile" făcută cu trudă de mâna omenească...

Păduri imense de brazi înşiruiţi ca o aleie, s'au aşezat şi cresc fără limită, înfigându-şi rădăcinele în piatra muntelui. Izvoare limpezi ţâşnesc spumos din trupul stâncilor.

Apele, în drumul ce-l parcurg, sapă şanţuri şerpuitoare, se joacă cu bolovanii şi formează cascade pitoreşti.

Frumuseţa locului încântă ochiul. Şi la toate se adaugă aerul răcoritor şi mirosul plăcut al bradului, ce se coboară din pădurile dese, aşezate pe coama munţilor.

Băile

Pe lângă băile „naturale", ce şi le fac vizitatorii în apa Bistriţei (numită şi Bistriţa aurie, fiindcă pe vremuri norocoşii pescuiau în ea nu numai peşte, ci şi aur), mai este un stabiliment balnear, nou construit, care'i alimentat de

(Continuarea în pag. II-a)

Problema locale

PIVNIŢELE şi SUBSOLURILE INUNDATE LA IAŞI

Infiltraţiunile de apă—Reînfiinţarea fîntînilor

Anul trecut şi anul acesta, mai mult ca oricând, pivniţele şi subsolurile clădirilor din Iaşi au fost unele inundate; iar altele umezite. La multe din ele, cu toate că s'a scos apa, ea a revenit şi se menţine aproape la acelaş nivel. Apariţia ei se observă că se produce de jos în sus şi din partea de jos a pereţilor.

La câteva pivniţe cercetate prin sondaje am putut verifica acest fenomen, cela ce ne-a condus la concluzia că apa aceasta este de proveniență meteorică, pe când în alte împrejurări ea provine dela conductele de apă, sau dela canalizare.

Faptul se datoreşte infiltraţiunilor masive, care s'au făcut în cursul anului precedent, —foarte ploios—şi în cursul anului acesta, iarăş foarte bogat în precipitaţiuni.

Stratul aquifer, care alimenta fântânile oraşului, înainte de aducerea apei de Timişeşti şi care are scurgerea spre Bahlui, este supraîncărcat de apă. El se găseşte în aceleaşi condiţiuni de scurgerea apei ca şi o conductă forţată şi din această pricină, asociată cu forţa de ascensiune capilară a pământului, apa s'a ridicat în straturile suprapuse stratului aquifer şi în care se găsesc săpate pivniţele şi subsolurile.

Ascensiunea aceasta a apei subterane în straturile superioare la care se adaoga pierderile reţelei de distribuţia apei şi a canalizărei provoacă nu numai inundarea pivniţelor şi subsolurilor, ci şi umezirea—şi prin aceasta, slăbirea terenului de fundaţie a zidurilor clădirilor. *Iată care poate fi cauza apariţiei unor fisuri în zidurile multor clădiri, a igrasiei şi mai multora şi a alunecărilor de terenuri ce s'au semnalat în cuprinsul oraşului în regiunile Păcurari, Ţicău şi Tătăraşi.*

Această ascensiune a apelor subterane în straturile superioare este dăunătoare nu numai clădirilor, dar şi higienei publice.

Se citează, spre exemplu, cazul petrecut cu oraşul München, unde până a nu se face canalizarea profundă cu ajutorul căreia subsolul oraşului s'a drenat; iar nivelul apelor subterane s'a scoborât la un nivel suficient, oraşul era prada a o sumă de epidemii, care s'au stins apoi fără revenire, graţie drenajului profund.

In şedinţa consiliului de higienă dela sfârşitul lunei Iulie, a. c. aducându-se în discuţiune alunecările de terenuri, care au avut loc în Ţicău, în Tătăraşi şi în Păcurari, de pe urma cărora o mulţime de case au fost grav avariate; iar altele distruse aproape complect, *D. Dr. D. Iamandi* a cerut să se amenajeze şi să se reutilizeze vechile fântâni, pentru a se extrage o cât mai mare parte din apa subterană şi a i se da o întrebuinţare acum: fie ca apă de stricat, fie ca apă de stropit străzile şi grădinele şi aceasta cu atât mai mult, cu cât nu trebue să ne bizuim pe o funcţionare continuu ireproşabilă a alimentării cu apă de Timişeşti. D-sa socoteşte această măsură ca absolut imperioasă pentru eventualitatea unui război, când distrugerea conductei de Timişeşti va fi un lucru foarte uşor de realizat, date fiind numeroasele ei puncte vulnerabile şi dificultăţile de a o supraveghea.

Părerea aceasta o găsim foarte întemeiată şi în sprijinul reînfiinţărei fântânelor şi captărilor vechi, sau pentru creiarea unor noui captări, care să extragă apă din subsolul Iaşului, în cât mai mare cantitate, vorbesc, credem, îndeajuns şi faptele semnalate de noi mai sus, care constituesc o ameninţare permanentă şi sunt pricini de mari pagube pentru locuitorii oraşului.

Nădăjduim că discuţia acestei probleme se va relua, se va face mai larg şi cu argumente mai apropiate de technica modernă a alimentărilor cu apă, în însăşi interesul municipalităţei, căreia i-a rămas încă pe planul primelor preocupări problema asigurărei cu apă a oraşului, în orice eventualitate.

Problema utilizărei apei din subsol, sau drenarea ei rapidă şi la mare adâncime spre valea Bahluiului, constitue una din condiţiunile esenţiale de asanare a oraşului.

Ing. I. Andriescu-Cale

Aspecte şi impresii

Bufetul dela Copou

S'a găsit un om de ispravă

Un neam ca şi-un individ se zice civilizat atunci când caută să profite de toate progresele realizate de munca, ştiinţa şi înţelegerea omenească, spre a'şi face viaţa cât mai comodă, mai plăcută, mai frumoasă, mai profitabilă şi mai interesantă.

Nu trebuie să se confunde civilizaţia cu buna stare materială, cu strălucirea demnităţilor, cu atotputernicia situaţiilor şi nici cu starea de cultură.

Căci dacă considerăm, de pildă, un individ ei poate să fie foarte bogat, să aibă demnităţi mari în stat, să aibă cultură vastă şi în toate ramurile de activitate omenească—să aibă chiar oarecare calităţi sufleteşti şi totuşi să fie un *neciopliţ*, un *necivilizat*.

Adică să trăiască o viaţă lipsită de orice confort, de orice frumuseţe, de orice interes şi de orice manifestaţiuni intelectuale şi morale înălţătoare şi provocătoare de admiraţia, respectul şi simpatia semenilor săi.

E adevărat că trăim într'o epocă de plin progres; totuşi, mai ales la noi, se întâlnesc rar oameni, cari să se poată numi civilizaţi.

Şi se întâlnesc rar, fiindcă la noi—mai mult ca oriunde—lipseşte elementul primordial, care e temelia oricărei civilizaţiuni şi progres, adică *educaţia* (în general şi în special).

Or, fiindcă constatările zilnice ne dovedesc această infirmitate şi fiindcă nu poate i decât spre folosul tuturor, de a pune în evidenţă oamenii civilizaţi şi faptele lor, ca să servească de pildă şi altora, voi aduce azi la cunoştinţă cazul unui atare om.

Dar, vă rog, să nu vă închipuiţi că e vorba de cine ştie ce fost sau actual ministru, sau de vr'un om *mircant* din societate, sau din partidele politice, sau de vre unul care *a descoperit piatra filozofală* !...

Nu !... Ci e vorba de un simplu şi prea modest cetăţean, om tânăr, fost funcţionar şi azi antreprenorul bufetului din grădina Copou... Este Gheorghe Artemie.

E de prisos să descriu opera civilizată săvârşită de acest om, cu punga lui săracă, la bufetul sus arătat, căci fiecare dintre dv. aţi văzut-o şi o puteţi vedea.

Bufetul în chestiune, cu toate că a fost mereu arendat, n'a atras pe cetăţeni,

(Continuarea în pag. II-a)

PASTA de DINȚI
NIVEA

Beiersdorf & Co. S. A. R.
Brașov

tubul mare numai cu LEI 22.-

deci cu o cheltuială mică aveți un folos mare. Calitatea Nivea, înseamnă un produs din cel mai bun material și de cel mai mare efect.
Spumează ușor și plăcut, delicios aromată și foarte economică. Aceasta este pasta de dinți indicată și pentru Dv.

Liceul de fete al profesorilor asociați
„M. Kogălniceanu"
Iași—strada Căpitan Păun No. 6
Școală cu aceleași drepturi
ca și școlile statului
Inscrierile au început și se fac
în fiecare zi dela 9 la 12 și 4 la 6

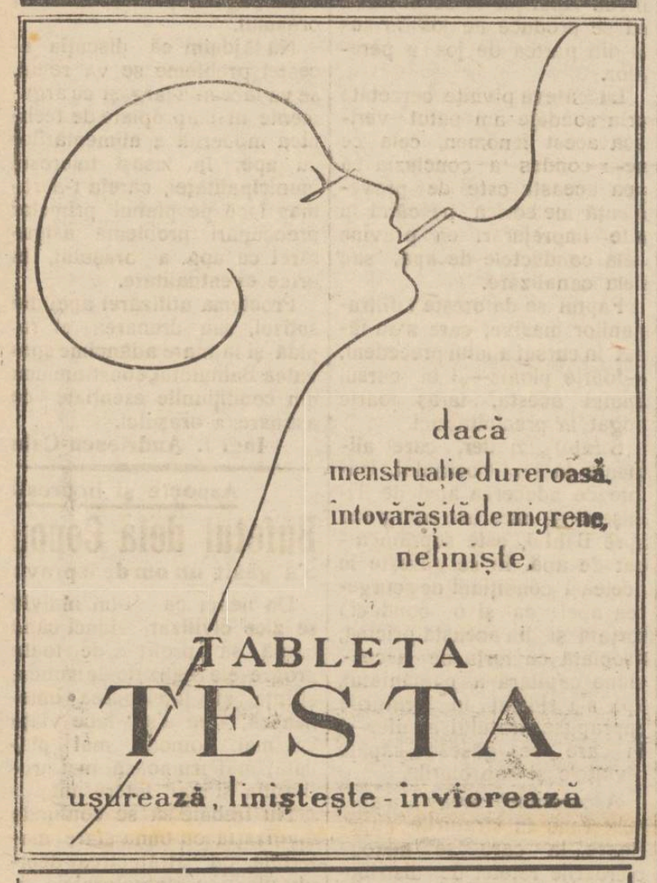

dacă
menstruație dureroasă,
întovărășită de migrene,
neliniște,

TABLETA
TESTA
ușurează, liniștește - înviorează

Liceul Ortodox de fete
„Elena Odobescu"
strada Lascar Catargi 20
Școală cu drept de publicitate. Taxele foarte reduse. Informațiuni pentru înscrieri se pot lua zilnic, între 4—6 p.m. la cancelaria școlii.

Maculatură
de vânzare, cu preț ieften. A se adresa la ziar.

Excelentul săpun
„Virginia"
nu trebuie să lipsească la nici o toaletă.

Primăria Municipiului Iași
PUBLICAȚIE
No. 25103 din 7 Aug. 1933

Se aduce la cunoștința celor interesați că în ziua de 4 Septem. 1933, orele 11 dimineața se va ține în localul acestei Primării situată în Iași str. Alexandri 14, licitație publică pentru vânzarea parcelelor:

Parcela No. 33 din regiunea Mah. Adunați (Trancu) în suprafață de 399.50 m. p. Licitația va începe de la 12 lei m. p.

Parcela A situată în strada Țuțora de Sud în suprafață de 438.82 m. p. Licitația va începe dela 12 lei m.p.

Licitația se va ține în conformitate cu art. 88-110 inclusiv din Legea Contabilității publice, Regulamentul O. C. L. și normele publicate în Monitorul Oficial No. 127 din 4 Iunie 1931.

Toate persoanele care vor lua parte la licitație vor depune pe lângă ofertă o garanție de 5 la sută din valoarea sumei oferite.

Planul locurilor se poate vedea în fiecare zi de lucru de la 8--12 în localul acestei Primării.

Cereți

pretutindeni
cea mai bună cremă de ghete

Butoaie goale
și
Bidoane de tablă
(butoiașe) fost cu cerneală de vânzare ieftin la ziarul „Opinia"

Tratamente de
Slăbire și îngrășare
Dr. A. HOFFMANN
strada George Enescu 2

Prefectura județului Iași
PUBLICAȚIE
No. 10981 din 10 August 933

Incunoștiințăm interesații că în ziua de 28 August 1933, orele 13 jum. din zi, se va trata prin bună învoială în localul Prefecturei, darea în antrepriză a lucrărilor de amenajare a două camere din localul Primăriei Șipote pentru Dispensarul medical din acea comună.

Art. 88—110 din legea contabilității publice, se aplicabilă acestei tratări.

Garanția provizorie de 5 la sută din valoarea lucrărei se va depune în numerar sau efecte garantate de Stat.

Condițiunile se pot vedea la Prefectură între orele 11-13 jum.

p. Prefect, ION PATRU
p. Șeful Serv. Financiar
V. Șuhan

Evrei!
Procurați-vă pentru Roș-Hașana și Iom - Chipur cu Mahzor cu prima traducere românească a d-lui Dr. Thenen. Un volum splendid legat 530 pagini.
Prețul lei 150, ramburs sau bani anticipați.
A se adresa autorului: Șeh rabin Dr. Thenen Brăila, Bulevardul Carol 55.

Orice fel de
PUBLICAȚIUNI
pentru
Monitorul Oficial
se primesc
la administrația ziarului
OPINIA
str. Lăpușneanu 37

SITUAȚIA GREA A MARILOR FABRICI DIN BACAU

din cauza măsurilor de contingentare

Industriile n'au materii prime și sânt periclitate astfel să-și suspende activitatea

Ziarul „Tempo" publică o corespondență din Bacău, în care se arată că la ședința marilor industrii din acel oraș, s'au dat pe față lucruri deosebit de importante — și în același timp dureroase — cu privire la chestiunea marelor industrii din regiunea Bacăului.

In primul rând s'au arătat greutățile ce le întâmpină industriașii în ce privește contingentarea.

Cunoscutei fabrici de hârtie „Letea" i s'a refuzat o cerere pentru importul unei cantități de colofoniu, material absolut indispensabil funcționării fabricii.

Din această cauză, fabrica „Letea", care posedă câteva mii de lucrători se află în situație dificilă, neputând continua lucrul în mod normal.

Fabrica de postav Isvoranu, care are 600 lucrători, a obținut dreptul de import pentru...*17 klgr. de lână.*

Marile industrii Filderman, care posedă fabrici de postav, piele și mori sunt într'o situație grea, tot din cauza lipsei de materii prime.

S'au trimis telegrame ministerelor de industrie și muncă, în care se arată imposibilitatea, de a continua lucrul, în cazul când nu se vor acorda autorizațiuni de import, corespunzătoare nevoilor.

Doi inspectori delegați de minister, vor studia chestiunea la fața locului.

Dacă doleanțele industriașilor băcoani nu vor fi satisfăcute, ei au hotărît să suspende activitatea, după 15 zile dela data întrunirei arătate.

Prin închiderea fabricelor ar rămâne pe drumuri aproximativ 10 mii lucrători.

Hotărârea marilor industriași din Bacău a produs îngrijorare în toate cercurile din acel oraș, căci majoritatea populației de acolo își trage existența de pe urma acestor industrii.

Aspecte și impresii

Bufetul dela Copou

(Continuare din pag. 1-a)

fiindcă neîngrijirea și primitivitatea lui respingea pe oricine.

Acum ați văzut ce-a făcut Gh. Artemie din el? Cum a înfrumusețat el acest local, cum l-a complectat, cum l-a civilizat!

Ceia ce n'au putut face atâtea *strălucite* administrații comunale în timp de zeci de ani de zile, din bugete mai mult sau mai puțin *grase*, a putut face acest om civilizat, din sărăcia lui, — căci el a cheltuit acolo tot ce-a avut.

Dar căutând să atrag atențiunea dv. asupra acestui caz și asupra datoriei ce ne incumbă tuturora de a încuraja pe acest cetățean de ispravă; voesc să vă aduc la cunoștință și faptul că, Administrația comunală, nu numai că nu caută să'l încurajeze și să'l ajute, ca să'și scoată măcar cheltuelele, dar îi dă lovituri de grație, prin închirierea grădinei Copou în zilele de Sâmbătă și Duminică, pentru sărbări, când din cauza taxelor de intrare și a chetelor; publicul renunță de a mai vizita grădina, deci și bufetul.

Colonel M. Zamfirescu

UNDE MERGEM ASTĂZI?.

24 AUGUST

Cinema Trianon.—*„Inimă de copil"* cu Jackie Cooper; *„Sfinxul a vorbit"* cu Lily Damita, Erick von Stroheim și Adolphe Menjon. In plus: jurnal cu actualitate.

Cinema Sidoli (grădina și sala) — *„Bătălia"* (Tipul ei) cu Ricardo Cortez; *„Melo"* (versiunea franceză) cu Gaby Morlay și Pierre Blancher.

Jurnal sonor „Fox".

Grădina Pomul Verde — *„Unchiul Moses"* de Schalom Aș cu ansamblul Misa Fișzohn-Sara Ghingold-Max-Zelniker.

Strandul Iașilor (strada Palat). Distracții în aer liber, înot, plajă, canotaj, dans, tennis, exerciții gimnastice.

Bufet bine asortat.

Isprăvile unei proxenete din Constanța

Fete ademenite și silite să se prostitueze

Constanța 24. — O interesantă afacere de ademenire de minore se află în cercetarea parchetului local.

Surorile Constanța și Aurelia Stoica, prima în vrâstă de 18 ani, și a doua de 16 ani jum. au înaintat o reclamație, în care arată că au fost invitate de moașa Elena Cercel, ca în schimbul întreținerii complecte, s'o învețe limba engleză.

Domnișoarele Stoica fiind sărace, au acceptat propunerea. Insă după câtva timp de ședere, gazda le-a silit să se prostitueze.

Pe sora mai mică a încercat chiar s'o vândă unui domn Gh. Maximițianu din București, în momentul plecării trenului. Dar fata s'a opus cu îndârjire.

Parchetul a ordonat ca moașa Elena Cercel, cunoscută ca veche proxenetă, să fie reținută pentru cercetări

Drama de pe Dunăre

Cine este sinucigașa care s'a aruncat din vapor

Brăila 24. — Am anunțat că de pe bordul vaporului „Principele Mihai", în drum dela Galați spre Brăila, o tânără elegantă s'a aruncat în Dunăre, murind în valuri.

Din relatările făcute de fratele sinucigașei, anume Toma Paraschivescu, elev la liceul militar din Iași, domiciliat în Galați, s'au lămurit misterul acestei drame.

Fata care s'a aruncat în valuri este domnișoara Caliopi Paraschivescu din Galați. Ea a fost logodită cu un ofițer din artilerie și de oarece căsătoria lor întâmpina dificultăți serioase, dânsa și-a pus capăt vieții.

INFORMAȚIUNI

x **Mișcare în poliție.**—Pe ziua de ieri s'a hotărât următoarea mișcare în poliție.

D. comisar A. Gane a fost numit ca titular la biroul de proceduri; d. Gasparovici a trecut ca șef la circumscripția V-a, iar d. Stroian a fost transferat ca titular la comisia III-a.

Până la reîntoarcerea din concediu a d-lor Stroian și Gasparovici, lucrările la comisia III-a vor fi conduse de d. N. Filip, iar la comisia V de d. Sprinceană.

x *La Clubul Averescan* din str. Lăpușneanu, Vineri 25 August, la ora 7 seara, se va face reorganizarea sectoarelor de Județ și Oraș. Va prezida Dl. N. Petrea, fost prefect și primar al Iașilor.

Un colț pitoresc din Bucovina

(Continuarea din pagina 1-a)

două izvoare radioactive și sulfuroase. Deasemea, în anul acesta s'au mai mărit băile, făcându-se două cabine pentru băi de nămol, (nămolul fiind adus chiar de Dorna-Vatra) și construindu-se două camere pentru hidroterapie. Băile de pucioasă și de arnică, sunt o specialitate a stațiunii Iacobeni.

La aceste băi se tratează bolnavii de reumatism, gută, exantema cronică, furunculoză, scrofuloză, sifilis, nevroza motorică și senzibilă. tabes, ischias, etc.

Băile de arnică, cu adausuri de sare și cetină, sunt indicate pentru copiii rachitici, scrofuloși, limfatici, debili și palizi, precum și pentru convalescenții după boli infecțioase; femei slăbite după nașteri grele și avorturi.

Parcul băilor de pucioasă a fost înzestrat în acest an cu un pavilion, în care se află instalat o orchestră mecanică.

Alte distracții constau în plimbări cu piuta, ascensiuni pe munți, pescuitul...

Președintele comisiunei balneare din Iacobeni, dl. inginer Prelici, dorind să vie în ajutorul vizitatorilor cari, în majoritatea lor sunt oameni modești, a făcut numeroase intervențiuni pe lângă cei în drept, pentru ca și această stațiune să beneficieze de 50 la sută reducere la C. F. R. Dar autoritățile respective au crezut de cuviință să acorde asemenea favoare numai stațiunilor mari, unde de fapt vin oameni mai înstăriți și mai puțin bolnavi....

*

In genere, stațiunea climaterică-balneară „Iacobeni"—oferă vilegiaturiștilor maximum de tihnă, recreiare și însănătoșire, pentru minimum de cheltuială.

Păcat numai, că mulțimea cea cu adevărat bolnavă, care trăește prin periferii murdare, n'are și ea posibilitatea să se odihnească în asemenea locuri. Păcat!

Iosef Șmilovici-Barat
Iacobeni, August 1933.

In chestia unor colonii școlare

Precizările Epitropiei „Sf. Spiridon"

Din partea epitropiei „Sf. Spiridon din Iași, primim următoarele:

„Anul acesta epitropia, prin grele sforțari, a reușit să organizeze două colonii de copii, una maritimă la Budachi și alta climaterică pe dealul Repedea, la Schitul Tărâță.

Aceste colonii, au fost organizate din inițiativa epitropiei și pe cheltuiala sa, iar nu de către Serviciul sanitar al municipiului sau inspectorat, cum eronat s'a publicat în presa locală. Aceste colonii au numărat aproape 200 copii.

Primăria deabea a contribuit la Budachi cu o subvenție de 20 lei pe zi de copil pentru cei 24 copii trimiși pe timp de o lună; iar la colonia de la Schitul Tărâță, ministerul sănătății, prin stăruința d-lui dr. Bulău, a contribuit cu un ajutor de 10 lei de copil.

Aceste lămuriri, sunt date pentru opinia publică și pun capăt știrilor eronate."

Orgii inochentiste

Alte arestări în Basarabia

Cahul 24. — In comuna Giubaia jandarmii au descoperit o sectă inochentistă, într'o hrubă subterană din casa locuitorului Vasile Veldimar.

Au fost găsite în hrubă vreo 10 femei complect goale; iar numitul Veldiman, preotul sectei, oficia serviciul divin.

Toți au fost arestați.

Cercetările continuă.

STOMACUL MEREU DERANJAT

In timpul căldurilor alimentele se alterează ușor producând intoxicari stomacale

Veți evita aceasta întărind stomacul și ușurând digestia prin consumul regulat de CACAO KNORR și FULGII KNORR Aliment substanțial pentru copii, adulți, sportivi, muncitori manuali, convalescenți și diabetici

Observați marca

Knorr

Informațiuni

x *O cerere curioasă.*—D-na Elena Closovschi din șos. Națională 60 a făcut parchetului o cerere curioasă.

D-na Closovschi arată că soțul ei anume Ferdinand a executat o pedeapsă corecțională de 3 ani.

După lege, dânsul trebuea să-și fi pierdut drepturile civile și militare. Soțul ei a fost totuș luat în armată.

Reclamanta cere parchetului să intervină la organele militare, pentru lăsarea la vatră a soțului ei.

x *In furul unei descinderi*—D. Blidea din Str. Uzinei a introdus acum câtva timp mai multe reclamații împotriva autorităților polițienești, cari i-au făcut o descindere, pe care d-sa o consideră nelegală.

In urma relațiilor cerute de d. prim procuror, chestura a trimis eri o adresă în care arată că în localul d-lui Iosef Blidea au fost găsite cu acel prilej mai multe elemente certate cu justiția, oameni cari aveau de executat mandate de arestare și femei de moravuri ușoare; iar descinderea a fost făcută după toate formele legale.

x In urma dispoziției ministerului de instrucțiune de a se înființa cooperative pe lângă școli pentru desfacerea cărților și rechizitelor, aseară a avut, din inițiativa d-lui V. Lăzărescu, o consfătuire la librăria „Cartea Românească".

Librarii au protestat printr'o telegramă expediată d-lui ministru Gusti, arătând că dispoziția ministerială lovește direct în existența librăriilor cari suportă dela stat dări destul de grele.

x *Dela Teatrul Național*—In urma tratativelor duse la București de d. G. M. Zamfirescu, director de scenă la Teatrul Național, a fost angajată d-na Sofica Jonescu, o apreciată comediană, bine cunoscută în București.

Artista Sofica Jonescu a făcut parte din ansamblul de teatru Bulandra.

Va juca chiar la deschiderea stagiunii, într'un rol pe care l-a jucat și la București, în „D-ra Nastasia".

x **Plata impozitelor.** Administrația Financiară aduce la cunoștința generală că reducerea de 50 la sută care urmează să se aplice la toate impozitele directe de plată pentru trimestrul I și II, este acordat numai acelora cari vor achita aceste impozite până la data de 31 August inclusiv.

Cu începere dela 1 Septembrie, se vor lua măsuri pentru executarea în cel mai scurt timp și în conformitate cu dispozițiunile stricte ale legii de urmărire, în contra tuturor contribuabililor cărora deși li s'a acordat acest avantaj de plată; nu vor fi achitat totuși până la această dată, impozitele datorate din contribuțiuni directe pe trimestrul I și II 1933.

x **Crema de Lăcrămioare** de hrănește, împrospătează și catifelează fără luciu fața, aderă pudra perfect și o face invizibilă.

Depozit: Farmacia Dr. D. Beceanu, Piața Halei. 9

Cîntecul de totdeauna și de niciodată
de Guido da Verona
Editura „CUGETAREA"
280 pagini. Prețul 55 lei
de vânzare la toate chioșcurile, debite și la S. Peretz-Iași str. Unirei.

Lei 194.180.000 împarte **LOTERIA de STAT**

la tragerile decisive din 30 August, toată luna Septembrie şi până în 16 Octombrie 1933.

Aprovizionaţi-vă de la Sursa

„PROVIDENŢA“

Colectura Principală
str. Ştefan cel Mare 36
LOCAŞUL NOROCULUI

D. Argetoianu urmăreşte formarea unui partid al debitorilor

Dacă proprietarii ipotecaţi acceptă propunerea argetoianistă, d. P. Pogonat se retrage din fruntea asociaţiei ieşene

Am relatat că acum două seri a avut loc la Camera de Comerţ o întrunire a proprietarilor ipotecaţi, la care a luat cuvântul şi d. prof. Em. Antonescu, unul dintre partizanii d-lui C. Argetoianu.

D. C. Argetoianu

S'a observat însă lipsa, de la masa prezidenţială a d-lui Petre Pogonat decanul baroului, care este preşedintele asociaţiei debitoritor ipotecaţi.

Informându-ne la membri din comitet, ni s'a spus că decanul baroului ar fi contra mişcării d-lui Argetoianu şi că ar fi primit de la acesta o scrisoare, prin care-i făcea unele propuneri, — fapt care l-a determinat să refuze cu totul să participe la întrunire.

Atitudinea d-lui Pogonat

Intrebându'l pe d. Pogonat în această chestiune, d-sa ni-a declarat:

—„Am primit de la d. Argetoianu o scrisoare bătută la maşină. Se poate să fi fost o scrisoare tip, circulară, trimisă tuturor preşedinţilor organizaţiunilor de proprietari ipotecaţi.

Mi se cerea să ajut pe d. Antonescu la constituirea unei gărzi pentru apărarea proprietăţii urbane. Mi se cerea aceasta în calitatea mea de preşedinte al debitorilor ipotecaţi din Iaşi.

D. Argetoianu însă este şi de data aceea lipsit de sinceritate.

Zgândărind durerea şi nădejdea ipotecaţilor, urmăreşte să-şi facă partid.

Vrea să-şi facă din ipotecaţi o unealtă; din grija şi durerea lor un suport.

Eu nu mă pretez la acest joc şi nu pot fi înşelat, din cauză că cunosc pe d. Argetoianu.

Dacă organizaţiunea ipotecaţilor şi-a dat adeziunea pentru mişcarea întreprinsă de d. Argetoianu, *eu nu mai pot fi preşedintele acestei organizaţiuni.*

Cred deasemeni ca ipotecaţii, prin acest gest — dacă l'au făcut — au pierdut dreptul la sprijinul pe care l-au avut de la toate organizaţiile politice".

Acţiunea debitorilor

Părerea d-lui Pogonat este că lupta pentru obţinerea asanării datoriilor urbane nu trebueşte dusă în cadrul unui partid politic, — ceiace tind să facă d. Argetoianu şi d-l prof. Antonescu cu debitorii ipotecaţi.

D. P. Pogonat

Debitorii trebue să formeze o asociaţie independetă; să activeze în senzul intereselor lor şi să se îndepărteze de acei cari încearcă să-şi creieze situaţii, exploatând nevoia lor.

Scrisoarea trimisă de d. Argetoianu d-lui P. Pogonat a rămas până azi fără de răspuns.

Pare însă puţin probabil faptul ca ipotecaţii ieşeni să lele altă cale decât cea indicată de prezidentul lor.

Z. Dessmond

Ştiri poliţieneşti

Furturi.—In cursul nopţii răufăcători s'au introdus în prăvălia d-lui Iosef Lehrer din str. Cucu 62, furând diferite mărfuri precum şi o sumă de bani.

— D-lui Alexandru Bucanciuc, domiciliat în Pavilioanele C. F. R., i s'a furat din casă o scurtă de piele. Ca autor al acestui furt este învinuit Pavel Leşeanu din str. Şendrea 22, care se află cercetat la poliţiei.

— D. Iacob Tolocenco din str. Scăricică 12 a înaintat poliţiei pe femeia Domnica Ivanov din Sculeni, pe care o învinueşte de furt.

— Câte un furt de haine şi obiecte casnice s'a comis la d-nii Haim Herşcu din mah. Sfi. Ştefan 16 şi Ioan Nicoară din str. Bădărău 15.

Monete falşe.— In cercetarea poliţiei se află d. Carol Şmilovici din str. Stâncă 15, asupra căruia s'a găsit o monetă falşă de 100 lei.

— Debitantul Meer Rainer din Piaţa Unirei No. 3 a predat poliţiei o sută de lei falşă, pe care a primit-o dela un client necunoscut.

Diverse.—In cursul nopţei au fost găsiţi suspecţi într'o casă pustie din fundacul Lozonschi 18, basarabenii Moise Sfeciuc din Hotin şi Petrea Ranior din Cetatea-Albă. *Rep.*

x **Laboratorul de Analize chimice şi Microscopice Dr. Rătianu**, autorizat de Ministerul Sănătăţei Publice, execută analize complecte de urini, spute, secreţiuni etc. precum şi ori-ce analize ce interesează Industria, Comerţul şi Higiena alimentară. Iaşi Cuza-Vodă 48.

Administraţia Sanatoriului şi Clin.cei Chirurgicale

DR. TZAICU

DIN IAŞI STRADA CAROL 20
Deschis in permanenţa şi in timpul vacanţei

aduce la cunoştinţa

1) In urma vizitei directorului nostru medical, dl. dr. Tzaicu în clinicile din marele metropole europene, s'au introdus în Instituţia noastră sanitară, perfecţionările cele mai moderne, pentru diagnosticarea şi tratamentul bolilor.

2) Cancerul şi ulcerul stomacal se operează cu o anestazie pe care o suportă bolnavii foarte slăbiţi, şi aplicându-se principiul rezecţiunei largi a stomacului.

3) Pentruca institaţia noastră care împlineşte 25 ani de existenţă şi care este în progres continuu, să poată fi de folos la cât mai multă lume, Administraţia de acord cu Direcţia medicală, a dispus:

a) Ca toţi bolnavii să fie trataţi Clasa I.

b) Preţul maxim pensiune completă este fixat actualmente la 250 lei pe zi. Pentru funcţionarii publici, militari şi toată lumea care nu dispune decât de mijloace restrânse, se fac reduceri simţitoare, astfel încât *nu se refuză nimene, care poate plăti 1500 lei pe zece zile cu operaţie cu tot, fără nici o plată în plus.*

4) Ingrijirea e de primul rang pentru toţi bolnavii.

Deşi pentru a putea satisface cerinţele, camerele s'au înmulţit, pacienţii din provincie sunt rugaţi în cazurile, în care nu e vorba de urgenţă, de a întreba telefonic sau telegrafic înainte de deplasare, dacă este cameră liberă.

Telefon 248 Salvarea la dispoziţie.

Dr. SOLO SCHREIFEL, str. Anastasie Panu 70, consultaţii 8—11; 2—9.

TÂNARA, bună gospodină caută post de menajeră. De preferinţă la persoană singură. A se adresa la ziar sub Z.

CAUT cameră frumos mobilată cu bucătărie. Adresa la ziar.

Dr. Margareta Cordescu reintorcându-se în localita e, îşi reia consultaţiile, Mirzescu No. 16 (8—10 2—4).

LA DEPOZITUL de LEMNE GLUCKMAN din str. Vasile Conta 4 găsiţi lemne de ar uscate cu preţ convenabil.

PREPAR elevi de curs primar şi secundar. Condiţiuni avantajoase. A se adresa la ziar sub D. D.

DE INCHIRIAT apartament confortabil 3 camere, dependinţe. Dr. Milian, Pa at.

LEGATORIA DE CĂRŢI Knoll caută spre angajare un bun lucrător.

Liceul de Băeţi, Şcoala Comercială Superioară şi Curs Seral

MIHAIL KOGALNICEANU

IAŞI, STR. C. A. ROSETTI 4

— Şcoli cu drept de publicitate, cu drepturi egale cu a statului —

Internat, Semi-Internat şi Externat

Taxe Şcolare pentru externat C'. I-II-III lei 6500 anual. Cursul Seral lei 2000 anual

Se fac mari reduceri de taxe pentru elevii săraci şi silitori

Examenul de admitere în clasa I are loc în ziua de 1 Sept.

Inscrierile la toate clasele se fac între 15—31 August.

Cancelaria deschisă între orele 8—12.

Pentru evitarea accidentelor de tren

O şcoală specială la Iaşi.— Cursuri pentru impiegaţii de mişcare.— Pregătirea casierilor ceferişti

S'a constatat că desele ciocniri de trenuri ce s'au produs în diferite staţii în ultimul timp, s'ar datora neglijenţei impiegaţilor de mişcare, care nu sânt suficient de pregătiţi pentru această funcţiune.

D. inspector Ferdinand Bartsch, referent al direcţiei regionale c. f. r. din localitate, a studiat aceste cazuri şi a întocmit un raport asupra celor constatate.

O şcoală specială

In urma avizului dat de d. director Emil Nitescu, — d. Bartsch a plecat la Bucureşti şi a propus d-lui Mereutză înfiinţarea unei şcoli pregătitoare pentru impiegaţii de mişcare.

Directorul general c. f. r. a găsit excelent proectul inspectorului Bartsch şi a hotărât punerea lui în aplicare.

D. Mereutză a decis înfiinţarea unei astfel de şcoli la Iaşi.

In această şcoală vor fi primiţi toţi impiegaţii de mişcare insuficient pregătiţi.

S'a decis ca şcoala medie de mişcare să funcţioneze în locul şcolii desfiinţate de la Răpa Galbenă.

Cursurile

Dat fiind că mulţi impiegaţi au o practică destul de lungă şi deci au nevoie doar de o reîmprospătare a cunoştinţelor, s'a hotărât ca aceste cursuri pregătitoare să ţie numai 5 luni de zile.

Deoarece sunt numeroşi impiegaţi, ei vor urma cursurile în două serii.

Una dela 1 Septembrie a. c. până la 31 Ianuarie şi a doua dela 1 Februarie 1934 până la 30 Iunie.

In toată durata cursurilor, impiegaţii de mişcare îşi vor păstra drepturile la c. f. r. şi vor fi trecuţi în bugetul inspecţiei din care fac parte.

In timpul cursurilor ei vor primi câte 500 lei lunar ca „speze de transport".

Pregătirea casierilor

Deasemenea se mai întâmplă că în diferite staţii, la casele de bilete lipsesc sume de bani asupra cărora casierii nu ştiu să dea explicaţii.

Comisiile de anchetă au stabilit că lipsurile se datoresc unor casieri, care cu toate că sânt de bună credinţă şi muncesc conştiincios, n'au însă pregătirea suficientă pentru această funcţiune.

Deaceia direcţia generală c. f. r., a decis ca şi casierii să urmeze cursurile la şcoala pregătitoare de mişcare şi comerţ din localitate.

Gr. Spiru

x Dureri de cap, migrene, nevralgii, insomnii şi orice dureri provenite din răceală dispar imediat după luarea unui cachet „Dalin".

Cereţi la toate Farmaciile cutii originale „Dalin". 5

INCĂIERARE CU CUŢITE IN HALĂ

Un poliţist rănit. Alte agresiuni

O încăierare cu urmări grave s'a înregistrat aseară în Piaţa Halei.

In faţa cafenelei „Zigoto" din str. Cizmăriei s'a iscat o ceartă violentă între mai mulţi olteni, printre care se aflau şi locuitorii Truţă Pantelimon din Trecătoarea Traian 55 şi Fănică Bârsan din str. Trancu.

Adversarii au scos cuţitele, lovindu-se reciproc. La un moment dat, Pantelimon vrând să înjunghie pe rivalul său, din greşală a implântat cuţitul în mâna gardianului public Gh. Ipate, care venise să liniştească lucrurile. Poliţistul s'a ales cu o rană adâncă, fiind imediat transportat la spital. Agresorul criminal a fost arestat.

*

Agresiuni.—D-na Leontina Bârsan din şos. Păcurari 4 a introdus o reclamaţie la poliţie împotriva lui Ioan Clisi, vecinul ei, arătând ca acesta s'ar fi năpustit asupra ei maltratând-o cu lovituri de cuţit S'au dispus cercetări.

— D. Leon Moise, proprietarul unei cafenele din str. Costache Negrii No. 4, a reclamat la comisia IV-a că individul Mitică Nisiparu a provocat scandal în local, spărgând câteva geamuri.

O bucată de sticlă a rănit la mână pe d-ra Ella Moise, sora reclamantului. Rep.

O casă de pensii şi asigurări pentru comercianţi

Promisiunea d-lui N. Gheorghiadi

La ultima întrunire a partizanilor listei independente, d. *N. Gheorghiade*, directorul general al „Creditului Urban" şi preşedintele „A. C. I.-ului", şi-a luat formal angajamentul că, în cazul când va fi ales la Camera de Comerţ, 20 la sută din bugetul instituţiei il va rezerva pentru ajutorarea negustorilor scăpătaţi.

Deasemenea şi-a mai luat angajamentul să înfiinţeze o casă de pensii şi asigurare pentru comercianţii insolvabili şi acei ajunşi în situaţiunea de a nu mai putea munci. Aceste două puncte figurează în primul plan al programului d-lui Gheorghiade.

Controlul continuă la întreprinderile ieşene

Pentruce se întocmesc listele de funcţionari?

După cum ne relatează mai mulţi comercianţi şi industriaşi din localitate, controlul poliţienesc continuă la magazinele şi întreprinderile ieşene.

Astfel câţiva agenţi ai chesturii au vizitat ieri fabricile din oraş, interesându-se de numărul şi naţionalitatea funcţionarilor şi lucrătorilor, precum şi de felul şi cantitatea producţiei.

Toate aceste amănunte obţinute au fost notate în nişte liste speciale, care sînt depuse la chestura poliţiei.

Cum până în prezent (deşi s'au făcut intervenţiuni prin Camera de Muncă şi Camera de Comerţ din localitate) nu s'a dat nicio lămurire precisă, întrebăm din nou autorităţile în drept, în baza cărui ordin şi în ce scop se alcătuesc aceste liste?

Accident în Piaţa-Unirii

O maşină se ciocneşte cu o trăsură

Un accident s'a întâmplat astă noapte în Piaţa Unirii.

Cunoscutul industriaş italian d. Gino Perina, dela fabrica de păsări din Aviator, pe când traversa cu maşina 340 spre strada Lăpuşneanu, s'a ciocnit în apropiere de magazinul „Pogor" cu trăsura No. 67 a birjarului H. Avram din str. Broscăriei.

O parte a trăsurei a fost sfărâmată, birjarul scăpând că prin minune neatins. Automobilul a suferit unele avarii.

D. Perina a fost invitat la biroul de circulaţie pentru a da lămuriri.

S'a dresat cuvenitul proces verbal, d-sa luându-şi angajamentul de a achita toate despăgubirile pentru daunele provocate birjarului. Rep.

Staţiunea Meteorologică Agricolă Copou-Iaşi

Buletin Meteorologic

din 24 August 1933

Temperatura aerului la 8 ore dim. în Co 17.8 grade,

Temperatura minimă absolută în cursul nopţii 13.8 grade.

Temperatura maximă absolută a ziprecedente 27.8 grade.

Presiunea atmosferică la 8 ore dim. în milimetri 755⁰ m. m.

Prevederi de timp.— In urma depresiunei atmosferice destul de pronunţată din 22 şi 23 curent şi care a provocat ploile regionale chiar violente în unile părţi, astăzi presiunea a crescut mult, anunţând timpul cald, liniştit, uscat şi cu cerul senin.

Starea agricolă şi prevederi agricole.— Cu toate că ploile destul de dese ameninţau încă, ca porumbul şi viile se întârzie cu coacerea, dar timpul cald, cu temperatura regulat mai ridicată peste 25 grade la umbră, cu cerul senin şi cu mult soare cum se prevede, vor asigura ajungerea la maturitate a viilor şi porumburilor, da şi cu siguranţă la date mai târzii ca datele normale,

Şeful Staţiunei, I. ŢIŢU

Se închide

conferinţa grâului

Londra 24.—Ieri au continuat şedinţele la conferinţa grâului.

Se pare că delegaţii au aprobat ca timp de cinci ani să nu fie reduse tarifele de import pentru grâu.

Astfel o convenţie între producători şi consumatori nu se va putea încheia.

Se vorbeşte de închiderea conferinţei. Va lucra însă un comitet permanet, care va rezolva lucrările.

x **Laboratorul de analize Dr. Beceanu** Piaţa Halei execută în cele mai perfecte condiţiuni, **analize complecte de urină.** La cerere se pun a dispoziţie vase speciale de colectat urina. 1

STRANDUL IAŞILOR Astăzi Joi 24 August are loc

Marea Serbare Veneţiană

în folosul şcoalei Statizate **„CULTURA“**

Cea mai bună încălţăminte puteţi cumpăra cu 30% mai eftin

LA MAG. **„PANTOFIL“**

Strada Cuza-Vodă 35

(alăturea de Botangeria „Fulgerul din Bucureşti")

PROFITAŢI DE OCAZIE.

INFORMAŢIUNI

x *Ultimele ploi au nimicit o parte din recoltă în judeţul Iaşi. In satele Fântânele-Noi, Lungani şi Focuri, porumbul e complect distrus.*

x **Sinucidere.** — Lângă Galaţi s'a aruncat în Dunăre jandarmul Gh. Bunzar originar din Cahul.

El a murit în valuri.

Bunzar şi-a pus capăt vieţii, pentrucă ar fi fost persecutat.

x A fost înaintat poliţiei locuitorul Alexandru Platon din str. Mlaştinei 34, învinuit de ultraj la adresa d-lui dr. N. Cădere, medicul şef al municipiului.

x D. Popescu, subrevizor şcolar, a făcut eri o inspecţie şcolară în judeţ, împreună cu d. colonel Vieru, preşedintele consiliului judeţean şcolar. Scopul inspecţiei, a fost repartizarea fondurilor pentru reparaţiile şcolilor.

S'a dispus tot odată ca până la 1 Septembrie, toate şcolile din judeţ să fie aprovizionate cu lemne.

x **Un accident** s'a înregistrat astă noapte în apropiere de staţia Nicolina. Tâmplarul Vasile Popa din str. Salcâilor 3 a fost călcat de o locomotivă care venia dinspre Ciurea. Victima care s'a ales cu labă piciorului ruptă, a fost internată în spitalul Sf. Spiridon.

x O îndrăzneaţă tentativă de spargere a fost comisă astă noapte la via d-lui Căprită din com. Bucium. Şase indivizi înarmaţi au pătruns în localul viei, dar au fost simţiţi de proprietar. La alarma dată, răufăcătorii au dispărut.

Se fac cercetări.

x A apărut Nr. 6 din revista istorică „Teodor Codrescu" scrisă de d. prof. Gh. Ghibănescu, cu un bogat material de documente slavo-române, inscripţii, notiţe pe cărţi, mărturii hotarnice ale Şchiopenilor de la Fălciu, spiţa de neam a răzeşului de la Şchiopeni, precum şi recenzii de cărţi apărute recent în acest domeniu.

DE INCHIRIAT 2 Magazii de zid reparate curând str, Sf. Sava 16, pentru marfă. automobil.

Dr. D. Goldştein

reîntorcându-se în localitate, îşi reia consultaţiile în str. Tatarăşi 35.

Dr. Leon Balif

Boli nervoase

Cons. 5—7

Str. Cuza-Vodă 23

(colţ cu str. Armeană)

ULTIMA ORĂ

JALEA DELA FĂLTICENI

Bombardamentul grindinei a devastat oraşul — Furtună şi ploi puternice în alte regiuni din ţară

Fălticeni 24 — Ploaia torenţială însoţită de o grindină cu totul neobişnuită a provocat un adevărat dezastru la Fălticeni. Timp de câteva ore ploaia puternică a căzut fără încetare. Unele bucăţi de grindină aveau mărimea unei pietre în greutate de aproape un sfert de kilogram.

Oamenii surprinşi pe străzi fugiau speriaţi, căutând un adăpost. Pe strada Carol, o domnişoară anume Clara Vildman a fost lovită în cap de un proectil de gheaţă şi s'a prăbuşit la pământ. Având o rană profundă, victima a fost internată în spital.

Alte persoane s'au ales deasemenea cu vânătăi provocate de grindină.

O bătrână, al cărei nume încă nu s'a aflat, fiind puternic lovită în cap, a încetat din viaţă după câteva ore.

Firele telefonice şi telegrafice au fost rupte ; mai mulţi stâlpi şi copaci prăvăliţi, iar recolta de fructe distrusă.

Panica a fost sporită de faptul că întreg oraşul a rămas în întuneric. Timp de câteva ore, Fălticeniul a fost complect pustiu, nimeni neputând ieşi în stradă.

După puternicul bombardament de grindină, oraşul pare devastat, ca după un atac aerian. Multe acoperişuri au fost găurite.

Aproape niciun geam n'a rămas întreg. La cazarma regimentului de dorobanţi s'au spart 600 geamuri, la tribunal 170, la prefectură 80, la liceul de băeţi 60, etc. Trotuarele erau pline de ciorburi de sticlă.

Echipe de lucrători curăţă străzile şi repară firele telegrafice şi telefonice. In oraş întâlneşti numeroase persoane cu capete şi mâinile bandajate.

La Sibiu

Sibiu 24 — O ploaie violentă a provocat ieri mari stricăciuni. Furtuna a zmuls copaci şi stâlpi de telefon. Grindina de mărimea unei nuci a spart sute de geamuri.

Numeroase firme dela magazine au fost rupte şi aruncate la distanţă. Firele telefonice şi telegrafice au fost distruse. Oraşul a rămas în întuneric.

O biserică lovită de trăsnet

Dorohoi 24.—Ploaia torenţială de ieri, însoţită de puternice descărcări electrice a pricinuit mari stricăciuni în special la Darabani.

Un trăsnet a căzut pe biserica „Sf. Neculai" de acolo.

Patru săteni: Gh. Apreutesei, Chirică Moga, Mihai Vasiloki şi Costică Asandei, precum şi o fată a locuitorului Vasile Clobanu, care se adăpostiseră subt clopotniţa bisericii, s'au ales cu răni grave. Fata în stare disperată, a fost internată în spital.

La Podul Iloaie

Pd. Iloaie 24.— Ploaia puternică a încetat în cursul nopţii. Apele au început să se retragă, dar locuitorii sinistraţi încă nu se pot întoarce la vetrele lor.

Printre aceştia domneşte o jale de nedescris, întrucât mulţi şi-au prăpădit tot avutul, grânele strânse fiind risipite de puhoaie.

Apele au nimicit şi o bună parte din recolta locuitorilor din satele Sirca şi Lungani.

Trăsnetul a căzut pe casa locuitorului Butnaru din Cucuteni, copilul acestuia fiind serios rănit. Apele n'au ajuns la terasamentul liniei ferate, aşa că circulaţia trenurilor s'a făcut normal.

Importantă întrevedere

Mussolini-Beneş

Un plan economic al Micii-Antante

Roma 24.— Ziarul „Panta" din Torino anunţă că d. Beneş, ministrul de externe al Cehoslovaciei, va avea o importantă întrevedere cu d. Mussolini.

Intâlnirea se va produce după 29 August, întrucât până atunci d. Mussolini este ocupat cu manevrele militare.

Intrevederea ar avea un scop economic.

*

Belgrad 24.—Intre România, Jugoslavia şi Cehoslovacia vor începe tratative speciale. E vorba de un vast plan de refacere economică prin concursul reciproc al statelor din Mica Antantă.

*

Bucureşti 24.— Negocierile româno-germane pentru încheierea unui tratat comercial, au progresat în ultimele zile.

Germania a făcut o ofertă mai favorabilă. Astăzi sau mâne se va întruni delegaţia economică a guvernului, care va studia noua ofertă.

Atitudinea d-lui Herriot

Se afirmă că în trecerea d-sale prin Sofia, d. Herriot ar fi prezidat o manifestaţie contra României şi contra altor ţări vecine cu Bulgaria.

Dacă faptul se va dovedi exact, atunci această atitudine a d-lui Herriot ar putea periclita colaborarea româno-franceză.

EINSTEIN A SOSIT LA CONGRESUL SIONIST

Cum au decurs desbaterile dela Praga

Din Praga se anunţă că aseară a sosit în capitala Cehoslovaciei, profesorul Albert Einstein, care a venit să asiste la desbaterile congresului sionist.

*

Ziua doua a congresului a început printr'o expunere în limba ebraică a fruntaşului Z. Brodetki asupra situaţiunei sionismului.

Brodetki a rostit apoi un discurs de comemorare a d-rului Arlosoroff şi delegaţii l-au ascultat în picioare. In semn de doliu, şedinţa a fost suspendată până după amiază.

A doua şedinţă plenară s'a început cu un referat al d-lui Farbstein, reprezentantul grupei „Mizrahi", care a vorbit despre însemnătatea colonizării evreilor în oraşe, pentru protegurea claselor mijlocii.

Trebue să se termine, a spus vorbitorul, cu presupunerea falşă că în Palestina sunt terenuri insuficiente pentru colonizări. Se impune crearea de noui instituţii industriale în toate ramurile de activitate.

D. Farbstein, a încheiat, criticând sistemul actual de repartizare a certificatelor, care nu aduce nici o rezolvare intereselor micii burghezii a evreimii, dornica să plece în Palestina.

Pe baza statisticei întocmită de prezidiul congresului, rezultă că anul acesta s'au vândut circa 830.000 sekalini adecă peste 200.000 mai mult decât la precendentul congres sionist.

x **Siropul Iodotanic Dr. Rătianu**, aprobat de Consiliul Sanitar Superior, se recomandă cu mare succes copiilor lymfatici, anemici, scrofuloşi şi rachitici pentru purificarea şi regenerarea sângelui. Nu produce jodism. Depozit Farmacia Dr. Rătianu, Iaşi, Cuza Vodă 48.

ORA 3

In jurul declaraţiilor d-lui Herriot

D. ministru Stoica a plecat la Sofia

Bucureşti 24.— Cercurile oficiale au fost sesizate de declaraţia făcută la Sofia de către d. Herriot, care a promis că va susţine pretenţiile revizioniste ale Bulgariei.

Cum d. Stoica, ministru nostru la Sofia, e în concediu de două luni, guvernul n'a primit detalii mai precis. D. Stoica a plecat astăzi în capitala Bulgariei şi va trimete un raport urgent.

Din Sofia se anunţă că d. Titulescu, care trebuia să sosească acolo la începutul lui Septembrie, şi-ar fi contramandat vizita.

*

Istambul 24.—D. Herriot a plecat astăzi dimineaţă cu un vapor francez spre Odessa.

Un elev se împuşcă

fiindcă a cheltuit banii pentru taxele şcolare

Brăila 24.— O impresionantă sinucidere s'a înregistrat azi dimineaţă la Brăila.

Elevul Stroe Cernea, în etate de 18 ani, şi-a tras un foc de revolver în piept. Moartea a fost fulgerătoare.

S'a stabilit că elevul s'a împuşcat, pentrucă cheltuise banii, pe care i-a dat tatăl său, spre a se înscrie la şcoală.

Un congres general al funcţionarilor

Bucureşti 24.— Consiliul federaţiei generale a salariaţilor publici a hotărît ţinerea unui congres extraordinar la Bucureşti, în ziua de 24 Septembre. Se vor dezbate chestiunea restanţelor, numirile ilegale şi cadrul disponibil,

Un complot hitlerist la Viena

Viena 24. — Fruntaşul hitlerist Meyerhofler a fost chemat la parchet şi supus unui interogator.

El e învinuit că a pregătit un complot. Arestarea lui Meyerhofler este iminentă.

*

Din Berlin se anunţă că ziarul hitlerist „Frankfurter Beobachter" a cumpărat cu un miliard lei marea agenţie de presă „Ullstein."

x **Intrebuinţaţi „NARIN"** remediu suveran contra guturalului, previne şi vindecă ori afecţiuni a căilor nasale şi respiratorii.

Cereţi tuburi originale la toate Farmaciile. 3

Puternic incendiu

pe un tanc de petrol

Bratislava 24. — Pe tancul de petrol „Harles" ancorat pe Dunăre a izbucnit ieri un puternic incendiu.

La un moment dat, s'a produs şi o explozie violentă, 15 pompieri fiind grav răniţi. Tancul a fost împins în largul apei, unde focul continuă.

O FAMILIE INTOXICATA CU PEŞTE

UNUL DIN BOLNAVI A MURIT

O tenita 24 — Un caz de intoxicare gravă s'a înregistrat la Oltenita.

Locuitorul Constantin Păun a cumpărat ieri două kilograme de peşte.

După ce au consumat mâncarea, toţi membrii familiei Păun au fost cuprinşi de puternice dureri de stomac. In stare gravă cele şapte persoane ale familiei au fost transportate la spital.

Dar cu toate îngrijirile date, copilul Damian Păun a încetat din viaţă. Celelalte şase persoane continuă a fi în stare disperată.

Autorităţile cercetează cazul, pentru a stabili cum s'a pus în vânzare pectele alterat.

INFORMAŢIUNI

x **In vitrina magazinului „EDUARD" s'au expus ultimele noutăţi sosite.**

x **Dr. Gancevici** *consultă Boale de piept: Luni, Mercuri, Vineri orele 1—4 str. Cismăriei 21.*

x Intr'un furt de vite s'a înregistrat noaptea trecută în comuna Cornesti la săteanul Const. Lupu.

Păgubaşul a depus o reclamaţie la jandarmi, în care arată că ar avea bănuieli asupra fiului său Dumitru Lupu, care ar fi un element rău.

Părintele precizează că fiul său l-a mai jefuit în câteva rânduri.

Intrucât băiatul este dispărut, s'a dat o circulară pentru arestarea lui.

DE INCHIRIAT un apartament compus din 3 camere, bucătărie, antret şi camară de lemne la etaj situat în Iaşi str. Locot. Col. Langa 13 cu eşire şi prin str. Trei Erarhi libere de la Sf. Dumitru 26 Oct. 933.

Un apartament compus din 2 camere, antret prin mijloc, bucătărie şi camară de lemne la parter situat în str. Lt. Col. Langa 15, libere de pe acum.

Un apartament compus din patru camere, antret, coridor, bucătărie, cămară de lemne, pivniţă, sală de baie din Iaşi str. Lt. Col. Langa 15, libere dela 26 Oct. 933.

Doritorii a se adresa la d. avocat Didie Hulubei din Iaşi str. Elena Doamna 59. Camerele se pot vedea oricând.

DOCTOR
SOLO SCHREIFEL
BOLI INTERNE, PIELE, VENERICE, SIFILIS
Raze Ultraviolete, Diathermie, Analize de singe
Consultaţii şi tratamente zilnic între 8-11 şi 2-9 seara
Strada Anastasie Panu 70 (vis-a-vis de Palatul Ad-tiv)

x LA CERNAUŢI se găseşte zilnic ziarul „Opinia" la chioşcul din Piaţa Unirei (halta tramvaiului) precum şi la depozitele principale din oraş.

D. MIHALACHE ŞI PARTIZANII D-LUI MANIU

PREGATESC O ACŢIUNE CONTRA GUVERNULUI

O schimbare ministerială în toamnă.--Ce sus,in cercuri le naţ.-ţăraniste

Bucureşti 24.— In cercurile politice se anunţă tot mai perzistent că în toamnă se va produce o criză ministerială. Deocamdată nu se poate preciza însă, dacă va fi o schimbare de regim, sau numai o transformare a guvernului actual.

Ziarele opoziţiei susţin hotărât că în toamnă guvernul va trebui să se retragă şi se va recurge la altă combinaţie ministerială. In schimb cercurile naţional-ţărăneşti sânt optimiste şi desmint categoric versiunea unei schimbări de regim.

Aceste cercuri arată că măsura suspendării transferului a fost bine primită în rândurile comercianţilor. Guvernul studiază acum şi alte proecte importante, printre care şi unul de înlesnire a importului. Deasemenea d. Maagearu pregăteşte o lege de întremare a creditului în ţară prin reorganizarea băncilor, în sensul unei mai mari răspunderi şi al garantării creanţelor şi depunerilor prin controlul Băncii Naţionale.

In plus, la 5 Septembrie încep tratativele dela Paris cu creditorii străini, pentru a se obţine o reducere a dobânzilor şi o nouă eşalonare a plăţilor pe termen mai lung.

Or toate aceste proecte şi negocieri — susţin naţional-ţărăniştii — implică timp. Guvernul s'a angajat în chestiunea datorilor externe şi deacela va rămâne până când va rezolvi problema. Totodată cercurile guvernamentale nu văd care ar putea fi formula de succesiune.

D. I. Mihalache

D. Mihalache pentru modificarea Constituţiei şi înlocuirea Senatului

Cu toate aceste speranţe, se pare totuş că guvernul se află în dificultate, nu numai datorită campaniei de opoziţie, ci chiar neînţelegerilor din partid. Nu este pentru nimeni un secret că partizanii d-lui Maniu sînt foarte agitaţi de faptul că s'a încercat compromiterea fostului şef în procesul „Skoda". D. deputat Ilie Lazăr va scoate chiar o revistă „Săgeata", în care va formula atacuri destul de categorice.

In plus, se ştie că şi d. Mihalache este nemulţumit de atitudinea partidului. D-sa va cere convocarea bîroului naţional-ţărănist, care se va întruni probabil la 10 Septembrie.

D. Mihalache va face, după cum se afirmă, o aspră critică partidului, care a deviat dela doctrina sa şi care a înţeles să-şi sacrifice şeful pentru salvarea situaţiei momentane.

Se mai spune că d. Mihalache va cere modificarea Constituţiei şi va arăta inutilitatea Senatului, solicitând înlocuirea maturului corp cu un Senat profesional, corporativ.

Aceasta acţiune poate avea consecinţi surprinzătoare şi poate să pună în cumpănă viabilitatea guvernului. Deocamdată nu se ştie cum va reacţiona d. Vaida.

*

Din Cluj se anunţă că starea d-lui Vaida s'a ameliorat mult. Temperatura a scăzut la 37 grade. Primul ministru va trebui să mai rămâie însă mai multe zile în casă întrucât medicii i-au ordonat un repaos absolut necesar.

Căsătoria nereglementară a unor tineri ieşeni

provoacă darea în judecată a unui rabin

Ofiţerul stării civile din localitate a introdus parchetului o interesantă reclamaţie împotriva rabinului Ecli din Vadu-Raşcov (Soroca).

In reclamaţie se arată că acum câtva timp s'au prezentat la oficiul stării civile tinerii Uşer Grünberg, din str. A. Panu 29 şi d-ra Şendla Malca Butnaru din str. Apeduc, făcând o declaraţie şi un proect de căsătorie.

Tinerii au depus şi taxele necesare, urmând a se prezenta peste câteva zile în faţa ofiţerului stării civile, pentru celebrarea căsătoriei.

A trecut însă un timp îndelungat şi aceştia nu s'au mai prezentat.

In urma relaţiilor căpătate şi a declaraţiei dată de d. Uşer Grimberg, Ofiţerul stării civile a putut afla că aceştia au făcut căsătoria religioasă la Vadu-Raşcov, serviciul fiind oficiat de rabinul Ecli de acolo, înainte de a se efectua căsătoria legală.

Intrucât aceasta este o încălcare a legii, ofiţerul stării civile a cerut parchetului trimiterea în judecată a rabinului Ecli din Vadu-Raşcov.

Reclamaţia a fost înaintată Parchetului de Bălţi, spre cercetare. *D. Zelea*

Informaţiuni

x **La Fr. POGOR, găsiţi mărfurile cele mai bune, cu preţuri eftine.**

Certificate falsificate

Reclamaţie contra unui mecanic ieşan

D. căpitan Dragomir din Erbiceni-Iaşi a introdus parchetului o reclamaţie de faţă.

Având nevoe de un mecanic agricol, s'a adresat serviciului de plasare din localitate, care i-a recomandat pe un anume Ilie Platon.

Acesta a prezentat d-lui căpitan Dragomir câteva certificate ca din partea unor proprietari cunoscuţi în serviciul cărora ar fi fost şi care arătau satisfăcuţi de lucrul lui.

După primele săptămâni, d. căpitan Dragomir a observat însă că mecanicul îi strică maşinile agricole şi că n'ar cunoaşte aproape de loc meseria.

Controlând, şi-a dat seama că scrisul mecanicului cu acel din certificate este identic. In consecinţă d-sa la reclamat parchetului pentru falsificarea certificatelor, înşelăciune şi distrugere.

Se fac cercetări. Re.

x *Sportive.*— Duminecă 10 Septembrie va avea loc la parcul sportiv o reuniune organizată de gruparea „Generala".

Programul va cuprinde: gimnastică suedeză, atletică uşoară, matchuri de foot-ball, box şi wolley-ball.

Sportivii care doresc să concureze, se pot înscrie la sediul asociaţiei din str. Lăpuşneanu (sala Elysée), Luni şi Miercuri între orele 9—10 seara şi Duminecă 10—11 dim.

TESTA
COMBATE
DURERI DE CAP - MIGRENE
NEVRALGII-DURERI DE DINŢI
RACELI - GRIPĂ - JUNGHIURI
ÎN ORICE FARMACIE
DIN ROMÂNIA

Grădina Pomul Verde Astăseară Joi 24 August
DEBUTUL MARELUI ARTIST cu concursul excelentului comic **Max Zelniker** şi drăgălaşei subrete **Mişa Fiszon** **Sarah Ghingold**
ONKEL MOZES de Şalom Asch

ANUL XXIX No. 7902

2 (doi) lei exemplarul

SAMBATA 26 AUGUST 1933

BIBLIOTECA UNIVERSITATII IASI

Biblioteca Universităţii Loco

ATELIERELE TIPOGRAFICE
IAŞI. — STR. LĂPUŞNEANU 37

OPINIA

ZIAR POLITIC COTIDIAN

OPINIA
BON DE PREMII
No. 43
Bani, Biciclete, Imbrăcăminte.
Detaşaţi seria completă.

Când d. Mihalache

critică guvernul

O nouă probă de moravuri politice

Se ştie că oamenii noştri politici au cele mai bune idei şi iniţiative, când sânt în opoziţie. D. Mihalache — deşi partidul d-sale e la putere — poate fi considerat ca opozant, având în vedere că nu face parte din guvern.

Deaceea şi d. Mihalache a început acum să arate ţării că posedă planuri de reforme salvatoare!

Astfel se anunţă că d-sa a cerut convocarea biroului naţional-ţărănist, pentru a propune revizuirea Constituţiei şi înlocuirea Senatului prin altul corporativ, întrucât maturul corp n'ar răspunde niciunei utilităţi.

Poate că d. Mihalache mai are şi alte proecte importante. Deocamdată însă a dat în vileag numai aceste două propuneri.

Foarte frumos!

Dar ne amintim că d. Mihalache a ocupat, nu de prea multă vreme, şi un loc însemnat în guvernul naţional-ţărănist. Şi atunci d-sa s'a limitat numai la faimoasele epistole adresate plugarilor în speranţa că sfaturile platonice vor înlocui lipsa de credit şi vor... salva ţărănimea înecată în datorii şi impozite. Atunci unde a fost d-l Mihalache, îndrăzneţul, aşa cum încearcă să se manifeste astăzi?

Şi ne mai amintim ceva:

După ce a trebuit ultima oară să se retragă din guvern, d. Mihalache a plecat în străinătate, într'un fel de voiaj de consolare.

Nimeni n'ar fi avut de obiectat nimic, dacă această călătorie n'ar fi fost plătită cu banii statului. Unele ziare au precizat că d. Mihalache primea atunci câte zece mii lei pe zi!

Astăzi d. Mihalache se revoltă şi spune că Senatul reprezintă o cheltueală inutilă, care încarcă greu budgetul statului. Dar plimbările d-sale în staţiuni elegante, erau o cheltueală utilă?

Atunci de ce nu s'a revoltat d. Mihalache? Atunci de ce n'a protestat că se topesc zădarnic banii storşi din vetre fără pâine, din buzunarele istovite ale aceloraşi ţărani, cărora le-a trimes tandrele epistole?

Domnule Mihalache, eşti poate d-ta nemulţumit că a ţii din partid guvernează în locul d-tale. Dar supărarea trebuie înăbuşită şi mascată, măcar de ochii lumii.

Oricum ar fi politica noastră, se impune cel puţin un pic de abilitate. Fiindcă de sinceritate şi consecvenţă nu prea putem vorbi, chiar când politica se face cu ţăranii şi cămaşa ţărănească... **Int.**

DUPĂ VICTORIE

Ducele Mussolini predă ministrului Balbo chipiul de mareşal al aviaţiei, semn de distincţie pentru raidul transoceanic.

DIN TOATA LUMEA

Când pensia e prea mică. —Un bătrân pensionar, care a fost ofiţer în armata jugoslavă, neputându-şi întreţine familia cu pensia micşorată pe care o obţinea în ultimul timp s'a gândit să-şi mai găsească şi un alt mijloc de existenţă. Şi într'adevăr găsi un câştig relativ uşor şi destul de rentabil, prin dezlegarea ghicitorilor, şaradelor şi rebusurilor propuse de diferite ziare, care ofereau în schimb un premiu în bani.

Într'un singur an pensionarul a deslegat 2328 şarade, de pe urma cărora a câştigat o frumoasă sumă de bani. Pe lângă aceasta el însuşi a căpătat rutina de a compune cele mai bune jocuri de cuvinte încrucişate, fiind în scurt timp angajat de un ziar jugoslav, pentru rubrica jocurilor distractive.

Dacă ar putea şi pensionarii dela noi!...

*

125 transfuzii de sânge. —Un tânăr anume Iosef Lawrence din Tazwell (America) a murit zilele acestea în urma unei curioase boli de anemie.

Organismul lui ajunsese într'o asemenea stare, încât n'a mai putut produce nici măcar strictul necesar.

Nici un medic din Statele-Unite n'a putut preciza nici cauza nici diagnoza sigură a acestei curioase boli.

Timp de 4 ani cât a zăcut bolnav, s'au încercat toate leacurile posibile. În plus de 125 ori i s'a făcut transfuzie cu sângele celor mai voinici oameni, dar totul a fost în zadar. Boala a rămas o enigmă pentru lumea medicală americană.

De altfel, ca atâtea altele, adesea mai puţin complicate l..

*

Dela 24 August la 22 Septembrie. — Un astrolog vienez dă câteva detalii interesante asupra caracterului persoanelor născute în Zodia Fecioarei. Această zodie ţine dela 24 August până la 22 Septembrie.

Acei care se nasc în acest interval se bucură de o rară agilitate a inteligenţii şi de o raţiune clară. Ei sunt oameni cumpătaţi şi adesea foarte egoişti. Ambiţia e una din caracterele cele mai importante la acei născuţi în această zodie şi uneori se întâmplă să se expue la cele mai mari nenorociri numai pentru a-şi ajunge ţinta.

Din punct de vedere sentimental „tipul" din Zodia fecioarei, fie bărbat, fie femee, e foarte puţin animat de dragoste.

Inima e subjugată de rar. Foarte rar se întâmplă ca aceşti oameni să lege căsătorii din dragoste.

Ceiace e mai caracteristic pentru cei din zodia fecioarei e o melancolie dublată de nemulţumire şi o pornire spre ceartă.

Culoarea norocoasă pentru ei e galben; metalul norocos e argintul, iar piatra preţioasă aducătoare de noroc, e Hyancintul.

*

După 2 ani.—Ziarele italiene relatează că o tânără fată din Torino, anume Vera Visentin şi-a regăsit pe tatăl ei Giorgio Visentin după 20 ani.

Acesta fusese prins prizonier în Austria, în timpul războiului. Acolo s'a îmbolnăvit de o maladie nervoasă, care-l reţinu 5 ani în spital.

În acest timp el nu mai dăduse nici un semn de viaţă familiei. Soţia lui crezându-l mort, s'a recăsătorit. În 1918 reîntorcându-se în patrie şi auzind fapta soţiei, s'a stabilit la Roma fără să mai dea prin Torino, oraşul său natal, unde trăia fosta sa tovarăşă de viaţă.

Abea zilele acestea Visentin auzind de decesul fostei lui soţii, a venit la Torino să-şi revadă copilul drag.

Cât a umblat Hitler

în ultimii 14 ani

O originală statistică a fost făcută de către un german, se vede un înfocat partizan al lui Hitler. Servindu-se de anumite date, statisticianul a calculat că în ultimii 14 ani, Hitler, în călătoriile sale cu automobilul, trenul şi avionul, a parcurs nu mai puţin decât 1.300.000 Km, adică aproape de 33 ori înconjurul pământului.

De unde se vede că Hitler a umblat cam mult, până să ajungă la putere!...

Gangsterii alcoolului

Ivar Kreuger a condus şi o asociaţie de contrabandişti?

Nici în Suedia băuturile alcoolice nu sunt permise în măsura în care ar vrea populaţia.

Şi odată cu prohibiţia, e lesne de ghicit că în Suedia există contrabandişti, care pun totul în joc, pentru a aduce în ţară băuturile oprite.

Dar aceştia nu se aseamănă mai de loc, cu boot leger-ii americani, care erau adevăraţi milionari. Gangsterii suedezi sunt indivizi care exercită contrabanda, ca pe oricare altă ocupaţie comună. Ei se recrutează din lucrătorii şi hamalii din porturi sau din foşti marinari.

E deajuns să aibă o barcă cu motor şi încă doi tovarăşi, şi afacerea merge. Se aduce alcoolul din Danemarca, unde în ultimul timp numarul fabricilor de băuturi spirtoase s'a dublat.

Într'un timp a circulat versiunea că Ivar Kreuger, avea un control secret, asupra întregei contrabande de alcool din peninsula scandinavică.

Dar din multiplele interogatorii luate contrabandiştilor, n'a reeşit vreodată acest lucru.

Cu toate acestea, misterul dăinuieşte, fiindcă în urma morţii lui Kreuger, contrabandiştii s'au împuţinat, iar organizaţia secretă din care se pare că făcea parte, a dispărut.

Doar în interiorul ţării, mai există o asociaţie a contrabandiştilor, ai cărei membrii sânt tatuaţi pe corp cu anumite semne.

Se afirmă că această puternică asociaţie este condusă de 5 oameni politici, necunoscuţi nici chiar de membrii bandei.

Nu e exclus ca în scurt timp să auzim că Suedia, din... interese de stat, a ridicat, ca şi Statele-Unite, regimul prohibiţionist.

O RAITĂ PRIN ORAŞ

FIRME AMUZANTE LA IAŞI

Cum îşi fac reclamă unii negustori

Iaşul nostru e predestinat parcă să păstreze o notă de provincialism.

In zadar se înfrumuseţează zilnic cu clădiri cubiste, ca o bătrână cucoană cu farduri Coty; aspectul de oraş provincial nu dispare, — caşi zbârciturile cucoanei.

O mică pildă o furnizează firmele şi reclamele negustorilor ieşeni, care caută să se întreacă unii pe alţii în această privinţă.

Dacă ar fi numai în ceia ce priveşte ingeniozitatea reclamei, n'ar fi nimic. Dar o bună parte din ele, au o notă comică puţin comună.

Un exemplu: pe strada Ştefan cel Mare, inima oraşului, se poate remarca etalându-se într'o vitrină a unei lăptării, printre ch fle şi brânzoaice, următorul anunţ sugestiv: *„Gustaţi numai delicatesul nostru laurt. Fabricaţiune proprie"*. Cred că orice comentariu ar fi de prisos.

Tot în aceiaş stradă, în faţa unui magazin de ceasornicărie, era expusă acum câte-va zile următoarea firmă: *„Ochelari pentru soare de sticlă, de orice mărime optică"* Nu ştim pentruce comerciantul a retras firma. Dar e posibil din cauza ploilor şi timpului urât din ultimele zile!

Nu mai insistăm asupra arhicunoscutei firme, a unui magazin de galantierie din str. Cuza Voda: *„Mare desfacere de chiloţi"*, — firmă pe care comerciantul a scos-o, zice-se în urma unui ordin al... poliţiei de moravuri!

Dacă în centrul Iaşului putem vedea asemenea... capo-d'opere, ce ar provoca fără îndoială, atacuri de inimă academicienilor, ce să mai zicem de periferii?

Iată firma unui cizmar din str. Nicolina, care probabil caută a face cât mai mult pe placul publicului: *„Mare asortiment de încălţăminte de dame, bărbaţi şi copii. Execut şi comenzi cu pielea mea"*. (E probabil un avis doamnelor amatoare de extravaganţe).

Bietul om, va rămâne în curând numai oase, doar de-o avea noroc şi nu i-o pica clienţii!..

Şi atâtea, şi atâtea firme, unele mai comice de cât altele, se pot vedea. Ca să insistăm asupra tuturora, ar fi imposibil din cauza cadrului restrâns al gazetei.

Desigur nu putem pretinde ca fiecare să-şi facă reclamă magazinului, à la maniere de Ath. G orghiu, dar în orice caz acel ce le execută, ar trebui să fie cu ochii deschişi, nu să le facă după gustul unuia ce nu ştie româneşte.

Dar se vede că aşa îi e dat Românului: să fie spiritual, chiar când n'are intenţia...

Lonny

Cel mai puternic explozibil

După cum se anunţă din Sanghai, a sosit acolo inventatorul american Iosef, care tratează cu guvernul chinez vânzarea patentului său, cel mai puternic explosibil din lume.

Iosefi vrea să-şi vândă invenţia guvernului chinez, pentru că în America tratativele lui nu au avut succes.

Noul explosibil ar avea, printre altele, următoarele însuşiri: e eftin, nepericulos la sdruncinături şi are o putere de distrugere fără precedent până azi.

Cum trăesc evreii

în Palestina

ASPECTELE VIEŢII LA ORAŞE

Palestina numără astăzi peste un sfert de milion evrei. Unii susţin că ar fi 300.000, având în vedere că sunt şi foarte mulţi aşa zişi „clandestini", care nu se declară la recensământ. Deaceia statisticile oficiale prezintă deobiceiu o sub-evaluare a realităţii.

In situaţia actuală, cifra populaţiei sporeşte în chip vertiginos. E suficient să precizăm că sunt zile când vapoarele aduc la Iaffa şi mai ales la Haiifa câte 1500—2000 persoane. Bine înţeles, în momentul de faţă, majoritatea noilor veniţi sunt refugiaţi din Germania. Se spune dealtfel acolo că Palestina ar trebui să ridice un monument lui...Hitler! E o ironie, dar în fond e şi un mare adevăr.

După deslănţuirea hitlerismului, evreii au şters praful de pe speranţa uitată a Palestinei. Şi astăzi mii de gospodării în bejenie iau drumul pre ţara din nou devenită a făgăduinţelor...

Majoritatea populaţiei evreeşti din Palestina o formează refugiaţii din Polonia şi din Rusia. Aceştia sunt dealtfel cele mai active elemente, înzestrate cu un idealism aproape mistic şi cu o neclintită putere de muncă şi rezistenţă. Evreii ruşi şi poloneji au venit în urmă cu ani şi decenii, când pământul era piatră şi mlaştini; când înfăţişarea primitivă a nădejdei clătina curajul şi încrederea. Totuş n'au dezarmat. Au luptat cu greutaţi enorme şi au învins.

A biruit, ca să zicem aşa, nevoia mână în mână cu idealul. Fiindcă înainte de perioada hitleristă, evreii plecaţi în Palestina erau sau împinşi de problema existenţei, sau stăpâniţi de un sionism fanatic. Prima categorie a adus munca; a doua capitalul. Şi prin colaborarea ambelor forţe economice s'a clădit ceiace există astăzi.

La oraşe

Viaţa palestineană prezintă două aspecte deosebite, care se desvoltă totuş paralel. E viaţa cu caracter capitalist dela oraşe şi viaţa cu nuanţă cooperatistă sau socialistă dela ţară.

La oraşe, adecă la Ierusalim, la Tel-Aviv, la Haifa şi mai puţin la Tiberia, capitaliştii care au avut curajul riscului, au înfiinţat tot felul de întreprinderi comerciale şi industriale. Palestina posedă astăzi fabrici aproape pentru toate genurile de produse, fabrici construite modern şi cu o capacitate surprinzătoare.

Comerţul şi industria se bucură dealtfel, tocmai în scopul unei desvoltări uşoare, de marele avantaj că în Palestina nu se plătesc impozite. Proprietarii de case, de magazine şi întreprinderi achită numai o taxă comunală, care variază între jumătate de liră (300 lei) şi 10 lire maximum 6.000 lei) pe an. Statul neavând venituri fiscale, instituţiile publice se întreţin singure printr'o administraţie autonomă. Poşta trăeşte din încasările pentru mărci, mandate, colete, etc. Vama din tarifele vamale; poliţia deasemenea din veniturile proprii (brevete, autorizaţii, amenzi). Şi aşa mai departe.

Pentru realizările mari de interes obştesc (de pildă, căi ferate, asanarea terenurilor, construirea şoselelor, etc.) intervin organizaţiile „Keren Kaemeth" şi „Keren Haesod", care colectează fonduri din toată lumea. Astfel s'au lucrat în Palestina drumuri asfaltate sau bătute cu peatră măruntă. Orice şosea are aspectul unei străzi netede, minunat pavată. Oamenii au deschis căi prin munţi, tăind stânca în urcuşuri şi coborâri periculoase. Drumurile se întind în spirale pitoreşti până aproape de vârful munţilor.

Progresele tehnice

Pe lângă instituţiile sioniste, s'a adăogat iniţiativa particulară. E deajuns să menţionăm în această privinţă opera uriaşă de electrificare a Palestinei. Realizarea se datoreşte inginerului rus Rutenberg, căruia populaţia îi poartă o recunoştinţă unanimă.

Rutenberg a fost guvernatorul militar al Petrogradului subt Kerenski. După instaurarea regimului comunist, Rutenberg a fugit în Palestina împreună cu Jabotinski şi cu Trumpeldor. Au luptat alături toţi trei, până când împrejurările i-au despărţit. Trumpeldor a murit în condiţiunile cunoscute; Jabotinski, temperament viforos, a creiat curentul revizionist, iar Rutenberg, inginer cu experienţă, s'a consacrat specialităţii tehnice.

După trudnice tatonări şi tratative, Rutenberg a reuşit să convingă un consorţiu englez, care a depus suma de un milion lire (600 milioane lei). Şi astfel Palestina a fost electrificată, prin căderile de apă. Luminarea palidă şi opaiţul bolnav s'au văzut brusc înlocuite cu firul electric răspândit până în cele mai mici colonii.

Progresul, ca deobiceiu, a necesitat nu numai cheltuea de bani şi energie. A fost plătit uneori şi cu vieţi omeneşti. Aşa, abea după evenimentele crâncene din 1929, englejii au înţeles necesitatea telefonului. O societate concesionară a întins o vastă reţea de fire în toată Palestina şi astăzi aparatul telefonic stă banal în orce birou şi pe orce tejghea de negustor.

Viaţa la oraşe merge în ritm galopant. Se introduc toate inovaţiile tehnice, se importă toate modele europene.

Organizarea muncii

Astfel traiul în oraşele principale tinde să capete tot mai mult expresia civilizaţiei apusene. Decorul oriental cedează în faţa reformelor aduse de munca şi spiritul noilor veniţi. S'au creiat teatre, cinematografe şi localuri moderne; s'au înfiinţat hoteluri şi magazine cu aspect occidental.

Persoanele, care au investit capitaluri însemnate în diferite întreprinderi, au astăzi o rentabilitate frumoasă. Capitalul plasat în case şi terenuri produce în genere între 12 şi 16 la sută. Industriile au beneficii de 25 şi 30 la sută. Meseriaşii câştigă între 200 şi 400 lei pe zi, după specialitate şi putere de muncă. Cei care n'au nici capital, nici nu cunosc vreun meşteşug, lucrează în fabrici, în magazine, la construirea caselor, la şosele. E o muncă grea şi nu se fac averi bătând din palme — cum se crede de departe—dar, după vorba localnicilor, „nimeni nu moare de foame". Astăzi în Palestina nu există şomaj.

Această situaţie se datoreşte, pe lângă nevoii de braţe, şi faptului că munca este bine organizată. Partidul muncitorilor s'a impus ca cel mai puternic partid din Palestina. S'au creiat birouri speciale care plasează în ordine pe solicitanţi. Nimeni nu lucrează mai mult decât opt ore zilnic şi nu primeşte o leafă mai mică decât minimul de salar, care e 10 piaştri, adecă 60 lei pe zi.

Servitori şi servitoare nu există, ca terminologie, în Palestina. Cei care îndeplinesc aceste slujbe sînt cu salarul minim. Aşa că a ţine un servitor în Palestina e un adevărat lux.

Femeia şi copilul

Tehnica a venit însă în ajutorul gospodinelor, aducându-le diferite înlesniri practice. In locul plitelor de tactură veche, sînt maşini cu gaz care pregătesc rapid menu-ul mesei. Se consumă puţină carne, care dealtfel e scumpă şi nu se poate conserva bine din pricina căldurii. Mâncările de predilecţie sînt făcute din legume şi fructe savuroase şi — ceiace e mai important —foarte ieftine.

Mobilierul văpsit cu lac lucios şi podelele lucrate în mozaic uşurează mult munca gospodinei. O cârpă moale, în câteva minute, oferă odăilor lustrul cu impresia de curăţenie şi hărnicie.

Mama, care deobiceiu lucrează cot la cot cu bărbatul pentru a răspunde cerinţelor căminului, are la dispoziţie institute speciale pentru creşterea copiilor în aceste institute, în schimbul unei retribuţii modeste, copilul capătă hrană şi îngrijire, subt supravegherea medicilor şi surorilor de ocrotire.

In fiecare dimineaţă, înainte de a porni la lucru, mamele îşi aduc plodul în curtea institutului, iar seara, după munca zilei, îl găsesc, voios şi dolofan, la poartă, în aşteptarea îmbrăţişării materne. Unii părinţi au biciclete sau motociclete, la care ataşează un paner special din sârmă împletită. Copilul e aşezat în paner, ca o jucărie vie şi familia porneşte laolaltă spre plaji, sau spre odihnă.

Natalitatea evreilor în Palestina are parcă un motor în permanentă viteză. Aproape nu găseşti familie fără doi-trei copii în cărucioare şi unul... în aşteptare. După expresia unui fruntaş sionist, aceasta este singura imigrare ce nu poate fi oprită în Palestina!

Dealtfel natalitatea puternică, pe lângă motivul de ordin naţional, are şi o altă explicaţie. In Palestina prostituţia este interzisă. Case de toleranţă şi localuri cu plăceri de noapte nu există. Vrând-nevrând oamenii trebuie să se căsătorească, sau să cultive concubinajul, ceiace întreţine cu statornică hărnicie uzina de copii. Tatăl de 18 ani şi mama de 15 ani nu constituie cazuri izolate în Palestina.

Copiii se bucură de o îngrijire deosebită. In toate oraşele sînt institute, grădini de copii şi şcoli, care se ocupă cu devotament de creşterea şi educaţia noilor generaţii. La Tel-Aviv şi la Haifa autobuze încăpătoare aduc zilnic sute de copii la mare, unde micuţii îşi satisfac zburdalnic toate capriciile naive în valuri şi pe nisipul plajelor.

Aceste generaţii încep să furnizeze adevăratul tip palestinean. Evreii veniţi din diferite locuri mai pătrează rapid amprentele ţinuturilor unde au trăit. In schimb copiii lor capătă în înfăţişare şi moravuri stigmatele noului aşezări. Copilul palestinian e în genere brun, cu ochi negri, cu faţa smolită. Crescut în mijlocul naturii, e mai sănătos (mortalitatea infantilă este foarte redusă), e mai îndrăzneţ, mai penetrant.

Numele copiilor au cea mai veritabilă obârşie şi rezonanţă ebraică: Mosche, Nathanael,

(Continuarea în pag. II-a)

Inspectoratul VI Sanitar Iaşi
PUBLICAŢIE

Se aduce la cunoştinţa amatorilor că în ziua de 11 Septembrie 1933, ora 10 a.m. se va ţine licitaţie publică la sediul Inspectoratului VI Sanitar str. Elena Doamna 25 Iaşi, pentru lucrările de reparaţiuni ce sunt de executat la imobilul Inspectoratului pentru suma de 25,000 lei.

Concurenţii vor prezenta, în ziua şi ora indicată, oferte închise, menţionând lucrările, preţul unitar şi total, împreună cu o garanţie de 5 la sută din valoarea lucrărilor în conformitate cu art. 88—110 din Legea Contabilităţei publice, care se aplică acestei licitaţii.

Pentru lucrările în chestiune se pot lua informaţiuni la sediul Inspectoratului în fiecare zi de lucru între orele 9—13.

Inspector General Sanitar
Dr. T. Bulău

Şeful Serviciului, Cl. Voinescu

Gratis

NUMAI CÂTEVA ZILE

Cumpărând
O PASTĂ DE DINŢI **BIANCO**
SAU UN SĂPUN DE TOALETĂ FIN PARFUMAT **CASIEL**

Legrain

şi plătind preţul obişnuit de Lei 20, primiţi azi la furnizorul Dvs. de parfumerie şi UNA CUTIE MARE CU

PUDRA TENDRESSE

(în culoare albă, rose, rachel, ocre, naturel, banane sau mauresque), SPRE INCERCARE, IN MOD ABSOLUT GRATUIT. Vă veţi convinge, că pudra TENDRESSE este de o fineţă şi aderenţă incomparabilă, fin parfumată, că apără tenul delicat de orice intemperii şi va deveni cu siguranţă pudra Dumneavoastră preferată

Legrain

Liceul de fete al profesorilor asociaţi
„M. Kogălniceanu"
Iaşi—strada Căpitan Păun No. 6

Şcoală cu aceleaşi drepturi ca şi şcolile statului

Inscrierile au început şi se fac în fiecare zi dela 9 la 12 şi 4 la 6

SCAUN ANEVOIOS.

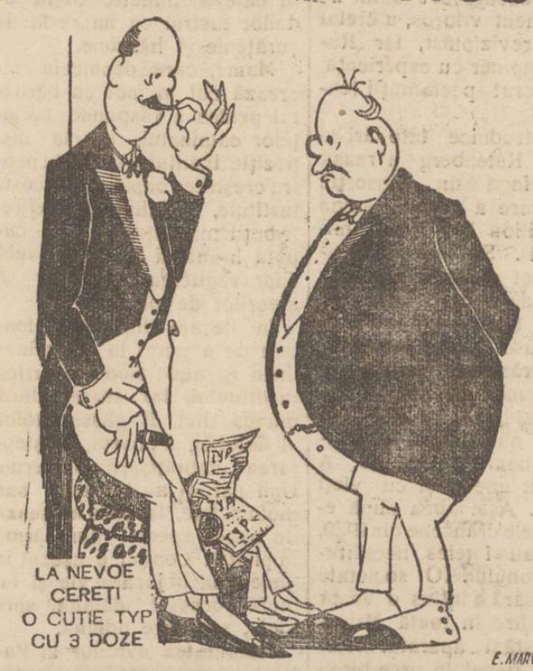

PURGATIV **TYP** LAXATIV
CURĂŢĂ, DESFUNDĂ, PLĂCUT şi BINE
STOMACUL şi INTESTINELE
De avut în toate Farmaciile şi Drogheriile din România

50% Reducere 50%
Garderoba Dv. o puteţi curăţa cu 50% reducere la Fabrica de Boiangerie şi Spălătorie Chimică
„FULGERUL DIN BUCUREŞTI"
Direcţiunea fabricei a dispus tuturor filialelor sale, reducerea spalatului gulerelor la Lei 3.
Secţie specială pentru vopsit, transformat şi curăţat pălării bărbăteşti.

Sobe de Teracotă
de cea mai bună calitate, funcţiune garantată cu preţurile cele mai eftine găsiţi la
L. C. Olşanschi
Strada Lozonschi No. 3

DE VANZARE
batoză de bătut porumb.
marca Schrantz Clayton Wien cu motor de 12 H. P. Adresaţi-vă Goldner Banca Moldova

DOCTORUL
OVIDIU CORDESCU
consultă zilnic pentru boli de
Nas, gât şi urechi
de la 4—7 p. m.
în str. Mârzescu No. 16

Dr. D. Goldştein
reîntorcându-se în localitate, îşi reia consultaţiile în str. Tataraşi 35.

Evrei !
Procuraţi-vă pentru Roş-Haşana şi Iom - Chipur cu Mahzor cu prima traducere românească a d-lui Dr. Thenen. Un volum splendid legat 530 pagini.
Preţul lei 150, ramburs sau bani anticipaţi.
A se adresa autorului: Şef rabin Dr. Thenen Brăila, Bulevardul Carol 55.

FURIA NĂPRASNICĂ A PLOILOR ŞI GRINDINEI

Jalea din jud. Dorohoi --- Recolta de pe valea Siretului, distrusă

Dorohoi 25. — Ruperea de nori însoţită de grindină şi de manifestaţiuni electrice a făcut ravagii în regiunea Siretului şi în judeţul Dorohoi.

Locuitorii aflaţi la munca câmpului n'au avut timpul să-şi puie vitele la adăpost. Parte din vitele rămase în câmp au fost omorâte.

Ploaia năprasnică a distrus semănăturile, la care au muncit ţăranii toată vara.

Gridina a pricinuit stricăciuni pe o întindere de 8,500 hectare, în raza satelor V. Câmpului, Grămeşti, Talpa, Cândeşti, Zvoriştea, Ionăşeni şi Adâncata.

Strandul dela V. Câmpului a fost distrus. Reţeaua telegrafică şi telefonică a fost ruptă; copaci trânţiţi la pământ.

Grâul care trebuia ridicat, a fost strivit de grindina căzută cu furie. Recolta porumbului este deasemenea compromisă. In tot judeţul domneşte o jale de nedescris.

D. prefect Alexandru Răutu a plecat la faţa locului luând măsuri pentru ajutorarea sinistraţilor. **Justus**

RELUAREA NAVIGAŢIEI PE NISTRU

Noui demersuri făcute de basarabeni

Chişinău 25.— Am anunţat că fruntaşii Basarabiei sânt preocupaţi de problema navigabilităţii Nistrului.

In legătură cu acest proect se relatează că Camera de Comerţ din Cetatea-Albă a făcut demersuri pe lângă factorii autorizaţi din Capitală, arătând că porturile de pe limanul Nistrului vor lua avânt deosebit, dacă se va redeschide navigaţia pe Nistru.

Se poate ca această problemă să se pună în discuţie în dezbaterile comisiei romino-ruse care se va întruni anul acesta într'un oraş din Rusia. Dealtfel în această chestiune se comentează mult şi interwievul recent acordat ziarului „Opinia" de d. Pan Halippa, care s'a declarat deasemenea favorabil proectului de a se relua navigaţia pe Nistru.

Cum trăesc evreii în Palestina

Aspectele vieţii la oraşe

(Continuarea din pagina I-a)

Mordecha, Zvi, Iosua, Eliazar,—sau Esther, Miriam, Sarah, Lea, Rachel, Carmela, Beruria, etc...

Religie şi politică

Palestina se poate numi o ţară a tineretului. Marea majoritate a locuitorilor n'a depăşit vârsta de 35 ani. Dealtfel cele mai multe certificate de imigrare se eliberează pentru persoanele până la această etate.

Tineretul se descătuşează din ce în ce mai mult de dogmele vechi. Păstrarea ritului religios rămâne, ca pretutindeni, îndeosebi în sarcina bătrânilor, care populează sinagogile şi şcolile talmudice. Găseşti acolo şi tineri şi copii, dar aceştia formează minoritatea. Deaceia Palestina nu apare, cum s'ar putea crede, ca o ţară clasic bigotă. Multă lume nu mai respectă cuşerul, nu mai satisface restricţiile rituale.

E drept că Sâmbătă e peste tot linişte şi repaos. Dar respectarea zilei de odihnă are la bază nu numai imperativul religios, ci şi sentimentul naţional. Dovadă că în zi de Sâmbătă întâlneşti mulţi evrei în plimbări cu automobilul şi cu ţigara aprinsă între dinţi. Tineretul n'a venit singur; a adus şi evoluţia modernă.

Totuş religia, pe care conducătorii se străduesc s'o păstreze ca un simbol de unitate, are un efect util şi din punct de vedere practic. Copiii din toate straturile sociale trebuie să cunoască principalele cărţi sfinte şi astfel ei învaţă a citi şi a scrie ebraica. Influenţa se resimte în realitatea că evreii din Palestina n'au nici un analfabet. Peste tot, în autobuze, în grădini, la restaurante, muncitorii, ca şi intelectualii, apar cu gazete şi cărţi în mână. Am întâlnit meseriaşi cu aspect simplu, care cunoşteau în chip surprinzător literatura universală şi chestiuni de politică mondială.

Deaceia poate nu există evreu, care să nu facă politică. S'au creiat mai multe grupuri deosebite în tactică şi concepţii asupra problemei palestiniene. Cea mai puternică organizaţie însă este acea a muncitorilor (partida Apoel). Revizioniştii lui Jabotinski nu reprezintă în Palestina o forţă. E mai mult un curent momentan, o febră juvenilă. Tinerii revizionişti sînt îmbrăcaţi în uniforme asemănătoare cu acelea ale batalioanelor germane şi sînt chiar denumiţi în ironie „hitlerişti noştri".

Simplitate

Indiferent însă de partide toţi lucrează cu entuziasm pentru reclădirea statului. In slujba acestui ideal, evreii din Palestina au adoptat o viaţă simplă, uneori cu aparenţa prea modestă.

O rochie de stambă, pantofi sau saboţi, o pălărie de paiu, e toată garderoba femeii. Bărbatul se mulţumeşte, ca deobiceiu, cu mai puţin: ghiata, pantalonul de doc şi cămaşa fără mâneci.

In poşeta femeilor nu găseşti nici pudra nici roş de buze, nici creion de sprîncene. Femeile în genere nu se fardează, nici la prilej de petreceri şi festivităţi. La bărbaţi smochingul, cilindrul şi gheata de lac sunt o raritate. Poţi afirma cu siguranţa că cei ce le poartă sunt...demnitari englezi!

In ultimul timp însă, e drept că resimte o nuanţă de modernizare. E aportul refugiaţilor germani. Aceştia au creiat bazaruri elegante, au introdus magazine cu articole de lux, „lansează" fardul şi moda.

Dar contra acestei „tendinţe europeneşti" s'a produs un curent inversunat. Se ţin conferinţe şi întruniri împotriva luxului şi risipei, socotite ca germenii decăderii. Simplitatea vrea să stăpânească viaţa palestineană. Dacă va reuşi, e greu de prevăzut, având în vedere că e vorba de un domeniu guvernat de pasiunea capricioasă şi molipsitoare a femeii.

I. BERG

Isprava unui copil

Un caz nostim s'a întâmplat acum câteva zile, la un comisariat de poliţie din Paris. In toiul nopţii un copil, cam de 13 ani, s'a prezentat la comisariat, cerând să vorbească cu comisarul de serviciu.

Adus în faţa reprezentantului autorităţii, copilul a declarat că se numeşte Manuel Saucet, originar din San-Sebastian. El a fugit de acasă, pentru a face inconjurul Franţei.

Intrucât avea nevoie însă de un carnet de identitate, el a cerut comisarului să i-l e bereze un asemenea act. Bineînţeles că poliţistul l-a oprit pe tânărul turist, anunţând telegrafic părinţii, care probabil erau disperaţi de lipsa băiatului.

Un peşte curios

care nu poate înota

Savantul zoolog dr. Reid a descoperit în izvorul unui râu din Virginia (America), un peşte din familia crapului, care însă nu poate înota. Făcându-se cercetări, s'a stabilit că animalul nu posedă beşica înotătoare, pentru a putea pluti şi deacea el trăeşte în fundul apei.

Peştele descoperit de Dr. Reid e al treilea exemplar care s'a găsit până acum din acest soiu. Primul exemplar s'a descoperit în 1896. Aceasta se explică prin faptul că animalul trăeşte tot timpul în fundul apei, neputând veni până la suprafaţă, spre a fi prins. Cele trei exemplare au fost aduse probabil de alţi peşti mai mari.

Mortul care trăeşte!

Un caz interesant la Chişinău

Chişinău 25. — Un caz interesant s'a petrecut eri la Primărie.

Cetăţeanul Şapsa Grodzenschii s'a prezentat să i se elibereze o copie de pe condica familiară, întrucât părinţii lui s'au născut la Chişinău, numele lui figurând în registrele stării civile.

Funcţionarul biuroului respectiv i-a răspuns că nu poate să-i dea un astfel de act, întrucât Şabsa Grodzenschii este mort. Solicitatorul a rămas stupefiat, declarând funcţionarului respectiv că el în persoană este Şabsa Grodzenschii.

Funcţionarul a luat condica şi i-a întins'o solicitatorului, arătându-i că într'adevăr, în dreptul numelui lui este o notă: *mort în război.*

Grodzenschi a scos un certificat de la cercul de recrutare, din care se vede că a dispărut de pe front. Cu acest certificat, a venit din nou la Primărie, cerând să i se elibere actul cerut.

Biuroul starei civile, a dat un referat că i se poate elibera o copie, însă cu menţiunea din condică, că a.. fost omorât pe front.

Acesta nemulţumind pe Grozenschii, el s'a adresat justiţiei.

Vizitaţi primul atelier de lengerie BENIS
PIAŢA UNIREI (între Streit şi Jupiter)
Execută ireproşabil lengerie pentru domni, după măsură, şi cu materialul clienţilor. Preţurile desfid orice concurenţă.

La băile Pistyan

Ultima descendentă a Romanovilor — Vizitatorii romîni

Ţara vecină şi amică, Cehoslovacia deţine astăzi recordul în ce priveşte numărul staţiunilor balneare şi climaterice.

Printre cele mai renumite, se află şi Pistyan, bine cunoscută pentru eficacitatea izvoarelor termale, în toate afecţiunile de natură reumatică.

Acum câte-va zile a sosit marea ducesă Olga Romanowa, născută la 1882, în Petrograd, Ea este fiica Ţarului Alexandru al III-lea şi a Mariei Feodorowna. Este ultima descendentă a Romanovilor.

Locueşte retrasă în Riviera-Villa, împreună cu cei doi fii şi cu soţul ei morganatic, Kolicow ki, fost polcovnic în armata rusă.

— Şi-a anunţat sosirea în staţiune renumitul tenor Richard Tauber.

Din Anglia au sosit ieri: Duchesse of-Southerland şi Ducesa of-Manchester.

Filip Scheideman, bine-cunoscutul om politic german, îşi face cura la Pistyan.

Deasemenea şi România a dat ca întotdeauna un mare număr de vizitatori.

Printre cei sosiţi în ultimele zile remarc pe d-nele şi d-nii:

Profesor Paul Negulescu-Bucureşti, Titu Gane Profesor Universitar Cluj, Sommer Leonhard Avocat şi jurnalist Bucureşti, dr. Louis Mendel Iaşi, D. Ţarcan Ion, magistrat Bucureşti, D. Colonel Ploniceanu Ioan Sibiu, Nicolau Ioan avocat Bacău, Fäsler Emma Bucureşti, d-na şi Eisenberg I. funcţionar Bucureşti, d-na şi d. Racs Pandele comerciant Ploeşti, Fischler Ziola Iaşi, Laufer Feival, Gura Humorului, Reinhorn I. Viticultor-Bucureşti, Dr. Alois Müller publist, Bucureşti, Schulsingher Elie Cernăuţi, Katz S. funcţionar Cernăuţi, Popescu Efrem funcţionar de Bancă Bucureşti, Sendrea Cleopatra Bucureşti, d-na şi dl. Colonel C. Sorescu Craiova, Bercovici Ana Bucureşti, Roter Alice Bucureşti, S. L. Herdan Cernăuţi, Rubingher A. Storojineţi, D-na Dr. Epştein Charlotte, Schattuer Marcus Cernăuţi, Laude Marcus Cernăuţi, Fiefenthaler Leopoldine Bucureşti D-na şi D-l Löbelsohn Zisu Fălticeni Clara şi M. Hascal-funcţionar Repiceni, Carage Victor funcţionar Cernăuţi, D-na şi D-l L. Insler Galaţ, Angela şi Magdalena Czengery-artiste Bucureşt, Kusman M. Câmpulung, Rieber Rebeca Cernăuţi, etc.

Pistyan *I. B-ci*

Informaţiuni

x Banca Naţională a pus la dispoziţia guvernului suma de 900 milioane lei, pentru valorificarea cerealelor.

x **Răpirea unei minore**— La Constanţa, numitul Dumitru Dobrilă, zis Mocanu din strada Titu Maiorescu a răpit pe fata Ana Dumitriu în etate de 15 ani.

După ce a abuzat de ea, a transportat-o într'o casă din str. Grădişteanu, unde a ţinut-o ascunsă până la sosirea poliţiei.

Răpitorul a fost arestat şi înaintat parchetului.

x **Sinucidere** — In comuna Dolcumoi (jud. Ismail) s'a sinucis săteanul Teodor Şişman, pentrucă nu avea cu ce plăti impozitele.

Cazul a produs impresie în regiune.

x Publicaţiuni pentru „Monitorul Oficial" se primesc la administraţia ziarului „Opinia".

UNDE MERGEM ASTĂZI ?.

25 AUGUST

Cinema Trianon.—*„Inimă de copil"* cu Jackie Cooper; *„Sfinxul a vorbit"* cu Lily Damita, Erick von Stroheim şi Adolphe Menjon. In plus: jurnal cu actualitate.

Cinema Sidoli (grădina şi sala) — *„Bătălia"* (Tipul ei) cu Ricardo Cortez; *„Melo"* (vers iunea franceză) cu Gaby Morlay şi Pierre Blancher.

Jurnal sonor „Fox".

Grădina Pomul Verde — *„Unchiul Moses"* de Schalom Aş cu ansamblul Miza Fişzohn-Sara Ghingold-Max-Zelniker.

Strandul Iaşilor (strada Palat). Distracţii în aer liber, înot, plajă, canotaj, dans, tennis, exerciţii gimnastice.

Bufet bine asortat.

Acţiunea georgiştilor

în judeţul Vaslui

Vaslui 25. — Organizaţia partidului liberal georgist de sub preşedinţia d-lui profesor universitar Valeriu Bulgaru, activează în intreg judeţul.

D. prof. Bulgaru, însoţit de amicii d-sale politici, a ţinut întruniri populate în comunele Tansa, Suhuleţ şi Dumeşti.

S'a întocmit un program de propagandă. *Cx.*

x **Laboratorul de analize** Dr. Beceanu Piaţa Halei execută în cele mai perfecte condiţiuni, **analize complecte de urină.** La cerere se pun a dispoziţie vase speciale de colectat urina.

NU SE MAI INFIINȚEAZA LA IAȘI SPITALUL PENTRU MESERIAȘI?

Rezultatul unei inspecții.-Tratative cu spitalul Pașcanu.-Noi intervenții

Am scris în urmă cu câtva timp, că s'a decis de către Consiliul de Administrație a Casei de Asigurări Sociale din localitate înființarea unei clinici chirurgicale, în localul de sus al dispensarului corpotației, instalat în Casa Muncii, din str. Brătianu, unde să poată fi primiți spre internare meseriașii bolnavi.

Pregătiri

In acest sens s'au făcut intervențiile necesare la casa centrală și la ministerul muncii, obținându-se aprobarea și promisiuni de sprijin.

In urma acestor fapte conducerea locală a corporației a început să activeze pentru înființarea spitalului.

S'au făcut sforțări pentru aducerea a 30 de paturi de la un sanatoriu din Ardeal, mese de operație, instrumente chirurgicale etc.; s'a desemnat personalul medical și s'a și hotărât deschiderea spitalului pentru luna Septembre.

O piedică neașteptată

Se pare însă că spitalul nu se va înființa.

Un inspector delegat de ministsr și Casa Centrală, a vizitat corporația și localul unde urmează a se instala spitalul și a opinat că ar fi mai practic, dacă s'ar putea ajunge la un acord, pentru obținerea Spitalului Pașcanu în vederea acelulaș scop, deoarece este mai încăpător și ar putea satisface mai degrabă nevoile muncitorilor.

In acest sens inspectorul a întocmit un raport către autoritățile superioare; iar pregătirile pentru deschiderea clinicei au fost stagnate.

Noui intervenții

Conduătorii corporației locale vor stărui totuș la minister și la Casa centrală pentru înființarea clinicei chirurgicale pe lângă dispensar, de oarece tratativele pentru obținerea spitalului Pașcanu reclamă timp, și deschiderea trebue făcută urgent, spitalul fiind absolut necrsar la Iași.

Z. Dessmond

x Coșuri, pete, pistrui, riduri dispar după întrebuințarea unui flacon de **Cremă de Lăcrămioare de noapte.** Depozit: **Farmacia Dr. D. Beceanu, Piața Halei Iași.** 15

Agresiuni în localitate

La comisia III-a s'a prezentat astă noapte d-na Maria Burlacu din com. Plorești (Soroca). Ea a reclamat că în strada Italiană a fost acostată de Vasile Săcăleanu și femeia Irina Tcaciuc, care fără nici un motiv au tăbărât asupra ei, maltratând-o grav.

Poliția a dispus o anchetă pentru lămurirea acestei agresiuni.

— O altă reclamațiune de agresiune a fost introdusă de d-na Tinca Apostol din str. I. C. Brătianu 144, care s'a plâns împotriva vânzătorului de zarzavaturi Mihai Răchici din piața Sft. Spiridon, acuzându-l că a intrat în casa ei și a maltratat-o.

— La cererea d-lui Ioan Filimon din str. Țutora a fost înaintat la poliție Gh. Panarica din str. Țutura de sud 21, care ar fi menințat cu moartea pe reclamantă.

Liceul de Băeți, Școala Comercială Superioară și Curs Seral

MIHAIL KOGALNICEANU

IAȘI, STR. C. A. ROSETTI 4

— Școli cu drept de publicitate, cu drepturi egale cu a statului —

Internat, Semi-Internat și Externat

Taxe Școlare pentru externat Cl. I-II-III lei 6500 anual. Cursul Seral lei 2000 anual

Se fac mari reduceri de taxe pentru **elevii** săraci și silitori

Examenul de admitere în clasa I are loc în ziua de 1 Sept.

Inscrierile la toate clasele se fac între 15—31 August.

Cancelaria deschisă între orele 8—13.

Când adormi în căruță

O nenorocire s'a întâmplat astă noapte pe str. Pomir.

Pe când tânărul Neculai Simion din str. Stejar No. 12 parcurgea strada într'o căruță, el a adormit și a căzut din vehicul, Roțile căruței au trecut peste dânsul, provocându-i leziuni grave. Victima a fost transportată la spital, unde i s'au dat îngrijirile necesare.

Cea mai bună încălțăminte

puteți cumpăra cu 30% mai eftin

LA MAG. **„PANTOFIL“**

Strada Cuza-Vodă 35

(alăturea de Bolangeria „Fulgerul din București“)

PROFITAȚI DE OCAZIE.

DI. X a ținut un violnet discurs...

In România Mare,
Cu munți întregi de sare,
Cu ape și cu pește
Și cu cherestea
Cu sonde de petrol:
Ne mai lipsea
Un purgativ „Agol“...
. . . . . .
Acum nu mai lipsește!

DISPARIȚIA MISTERIOASĂ A UNUI IEȘAN

Se crede că a fost victima unui atac banditesc

O plângere interesantă a fost introdusă autorităților polițienești din localitate, de către d-na Vasilica Alistar din str. Aurora 34.

D-na Alistar a reclamat că acum câteva zile soțul ei Petru Alistar a plecat împreună cu un alt locuitor, anume V. Rusu din str. Șipotel 51, la o moșie din com. Uricani, pentru a face niște lucrări.

De atunci bărbatul d-nei Alistar nu s'a mai reîntors acasă și soția acestuia este dezolată.

Deoarece soțul la plecare a luat cu sine o sumă de bani, d-na Alistar bănuește că el ar fi fost victima unui atac banditesc.

S'au dispus cercetări prin legiunea de jandarmi, pentru a se afla de soarta ieșanului dispărut în chip misterios.

Vizita unor savanți străini la Iași

Ei vin dela congresul din Varșovia

Iașul va avea în curînd o vizită interesantă.

Iată despre ce e vorba:

In ziua de 2 Septembrie sosesc la Cernăuți, venind de la congresul istoriei științelor ce s'a ținut la Varșovia, mai mulți medici savanți străini. Ei vor fi însoțiți de către d. profesor Victor Gomoris.

Printre savanții oaspeți se găsesc d-nii profesor *Caparoni*-Italia, *Fricot Royer*-Belgia, *Laignel Lavastine*-Paris. Oaspeții străini vor vizita Bucovina și Moldova.

Firește, Iașul figurează pe primul plan.

*

Programul recepțiunei întocmit la Cernăuți, — după cum ne arată d. dr. Vrânceanu, medicul primar al județului Cernăuți cuprinde vizitarea principalelor instituțiuni sanitare.

Apoi itinerarul e astfel întocmit, încât oaspeții vor avea prilejul să vadă Iașul în chip amănunțit, precum și împrejurimile cele mai pitorești.

Toate autoritățile vor da cel mai desăvârșit concurs. In cursul săptămânei viitoare, se va proceda la constituirea unui comitet la Iași, compus din șefii autorităților și medicii cei mai distinși.

Oaspeții străini, pe lângă instituțiile sanitare din oraș, vor vizita și circumscripția model de la Tomești.

Și sperăm că, recepția din Iași, va fi cât se poate de ospitalieră, cum e tradiția în orașul nostru.

DAN

PROFESORII MUTAȚI LA IAȘI

Noile detașări în învățământ

Prin noile detașări în învățământ, au fost permutați la Iași și din Iași, următorii: Radu I. C-tin dela șc. inferioară meserii Botoșani, la șc. norm. băeți Iași, română și complet; Tăutu Alice dela liceul de fete Dorohoi, la șc. normală și lic. național Iași, franceză; Gaian Mihai dela lic. băeți Sighișoara la gimnaziul Ștefan cel Mare Iași, cat. istorie și geografie; Arghir Eva dela școala profesională de fete Bârlad, la gim. „Alex. cel Bun“ Iași, cat. franceză; Dabija Țurcanu Ioan, dela șc. com. Fete Galați, la șc. com. superioară fete Iași, cat. juridică economie; Ștefănescu Lupescu Ecaterina, dela șc. prof. Câmpina la gimnaziul Ștefan cel Mare, și comerț fete Iași, oră de matematică-fizică; Baldvin Lidia, dela șc. prof. Huși la gimnaziul Șt. cel Mare-Iași, ora de franceză; Zăescu Eliza dela lic. fete Huși la șc. com. sup. băeți Iași, cat. geografie; Werner C. Maria de la gimnaziul „Alex. cel Bun“ Iași la școala normală, fet. Iași, cat. franceză; Cojiță Gh. Maria, dela liceul fete Roman la școala de menaj din Iași, știința menajului; Macarovici N.., dela lic. băeți Vaslui la Iasi Seminar geografie; H Iubei Maria, dela șc. normală Cernăuți la Iași, șc. normală de fete, cat. lucru de mână. Povovici Olga Elena, dela șc. prof. R. F. R. Chișinău, la Iași gimn. „Ștefan cel Mare“ și „Alex. cel Bun“ muzică; Iuga Veturia, dela comerț. sup. fete Brăila la Iași, com. sup. fete, engleză, franceză, română; Marineanu Aneta, dela lic. fete Bazargic, la Iași șc. prof. R. F. R. un post de ajut. maestră, Jutaru Petru, dela lic. băeți Huși, la Iași lic. Internat, naturale 10 ore; Valescu Maria, dela Brașov la Iași, meserii inf. l. franceză Popescu Ioan, dela șc. primară Nicolina, Iași meserii inf. Bușilă Rozina, dela gimn. No. 1 Chișinău la Iași șc. sup. meserii franceză, română, Șerban Elena, șc. normală de fete Chișinău la Iași, prof. R. F. R. șt. comerciale, Marinescu Smaranda, dela gimn. mixt Cerna-Vodă, la Iași gimn. „Alex. cel Bun“, șt. naturale, fizico-chimice, Trelic. mer Matilda, dela Tecuci, fete în Iași, gimn. „Ștefan cel Mare“, cat. l. română; Vericeanu Venturia de la școala normală Chișinău, la Iași, istorie, drept; Huidovici Maria, dela șc. comercială elem. băeți Bălți la Iași șc. norm. fete, l. română; Usatiuc Beturia, de la lic. fete Tg.-Jiu la Iași șc. menaj cat. matematici fizico-chimice, naturale; Comanița Magda, dela lic. fete „Regina Maria“ București, la Iași șc. menaj, șt. menajului; Gheorghiță Maria, dela prof. Bârlad, la Iași, comerț elem. fete nat.; Papastopol M., dela gim. „Ștefan cel Mare“ Iași internat, istorie; Vinograschi Ioan, dela lic. „Național“ Iași la Vaslui, normală băeți educație fizică (în principiu).

x In clinicile somităților medicale **„DALIN“** este recunoscut ca cel mai bun antinevraigic. Puternic și nevătămător. Vindecă: *dureri de cap, nevralgii, junghiuri, gripă, răceli, guturai* etc. Dalin este aprobat de Serv. Sanitar Superior cu No. 39587 din 22 Iunie 1932.
De găsit la toate Farmaciile. 8

Știri polițienești

Prinderea unui horfaș

Astă noapte, într'o casă din str. Tăetoarei No. 6 a fost găsit pușcăriașul Teodor Ambrozie din com. Chișcăreni (Bălți), care este urmărit de autoritățile basarabene pentru cumul de delicte și pentru ispășirea unei pedepse de șase luni închisoare. El mai este învinuit de diferite furturi comise în regiunea Iașului.

Pe drum Ambrozie a încercat să mituiască cu 500 lei pe gardianul public Teodor Rotaru, care însă a depus bancnota la biuroul judiciar, unde se fac cercetări pentru a se stabili „activitatea“ din ultimul timp a borfaculul.

*

Monetă falsă.— In cercetarea poliției se află Vasile Roșu din Mogoșești (Iași), surprins cu monete false de 100 lei.

Diverse.— Au fost duși la poliție: Matei Iosif din str. Ciurchi 90, învinuit de ultraj și Tipicaru Bidmel din jud. Suceava, care a dispărut dela stăpânul său Sami Herș din str. Unirei 3. Rep.

Știri polițienești

Un hoț de cai — In cursu nopții un hoț de cai s'a introdus în curtea d-lui Grigore Ungureanu din str. Sft. Vicol, furând un cal din grajd.

Dimineață, când păgubașu și-a dat seama de lipsa calului, a împrumutat un alt cal dela un vecin și s'a pus în urmărirea hoțului,

Făcând o raită prin oraș stăpânul și-a zărit calul în str. Elena Doamnă. Hoțul a fost dus la poliție.

*

Soldat învinuit de furt — D-na Olimpia Ștefănescu din str. Zlataust 3 a reclamat poliției că soldatul Ion Ciochină din Reg. 3 Roșiori (Fălciu) s'a introdus în locuința sa și ar fi furat haine, lenjuri, un ceas prețios și o sumă de bani.

A te furturi.—In lipsa de acasă a d-nei Maria Cocoș din str. Stroescu No. 8, s'au introdus răufăcători în locuință, furându-i un patefon cu 15 plăci.

—Astă noapte locuitorul Matei Va lie din str. Vasile Lupu 12 a fost surprins pe când fura lemne la Teatrul Național.

— D. Vasile Rotaru din curtea atelierelor C. F. R. Nicolina a reclamat pentru furt pe fratele său Boris Rotaru. Nst.

Participați la splendida călătorie

Insulele Atlantice

efectuată cu luxosul vapor „Oceana“, care va avea loc dela 9 Septembrie până la 5 Octombrie.

Ruta: **București, Hamburg, Boulogne, Insula Wight, Biaritz, Vigo, Lisabona, Tanger, Las, Palmas, Santa Cruz de Tenerife, Santa Cruz de la Palma, Funchal, Ponta Delgada, Insula Wight, Hamburg, București.**

Prospecte și informațiuni cereți la Biroul de voiaj: HAMBURG-AMERIKA LINIE, Iași str. Lăpușneanu 37

MONETELE FALSE PE PIAȚA IAȘULUI

Se înmulțesc bani imitați. — Contrafacerea e foarte ușoară. — Se impune schimbarea piesei de 100 lei

Aproape zilnic se găsesc noi monede false a 100 lei. După relatările făcute nouă de mai mulți bancheri, pe piața Iașului, — ar circula zeci de mii de lei, în monede false de 100 lei.

Cauza este lesne de înțeles; Monedele metalice a 100 lei, sunt atât de simple, încât lesne se pot face tiparuri. Până și zimții monedei sunt atât de distanțiați, că e mai ușor a falșifica o monedă de 100 lei decât una de 1 leu.

O altă cauză, pentru care se răspândesc monedele contrafăcute de 100 lei pe piața locală, este și faptul că unele persoane care dau peste astfel de monede, în loc de a anunța poliția, indicând persoana de la care au primit-o, amestecă monedele false în fișicuri, laolaltă cu cele bune, punându-le astfel în circulație.

Zilnic la Banca națională se strâng astfel de monede false.

După cum ne spun unii specialiști, s'ar impune ca ministerul de finanțe să retragă din circulație monedele a căror falsificare este o operație ușoară, (în Ardeal s'au plasat monede de 100 lei chiar și cu sunetul apropiat de al celor veritabile) și să le înlocuiască cu o monedă mai complicat executată.

*

Pe piața Iașului, circulă ceasemeni și bancnote de 1000 lei, admirabil falsificate. La câți-va comercianți din str. Ștefan cel Mare, s'au găsit câte-o bancnotă de 1000 lei falșă, care nu se putea deosebi decât foarte greu de cele veritabile. Până și filigramele, erau admirabil imitate.

După cât se pare, majoritatea monedele false, apar odată cu zilele de târg, când sunt aduse de cei veniți în special din Basarabia. Poliția și-a intensificat cercetările, pentru a da de firul acestor afaceri.

L.

INFORMAȚIUNI

x *Un incendiu* a izbucnit noaptea trecută la locuința preotului Gh. Ștefănescu din Poeni, distrugând întreaga gospodărie.

Focul a luat naștere de la un stog de paie aflat în apropierea casei și care s'a aprins nu se știe în ce împrejurări.

Pagubele sânt însemnate.

x La academia de muzică și artă dramatică „George Enescu“ au început înscrierile și reînscrierile, care continuă până la 10 Septembrie.

Secretariatul este deschis între 9—12 dim. și 4—6 p. m.

x **Un jucător ghinionist**— La ruleta Cazinoului din Constanța, un oliter englez a pierdut peste 400 lire sterline (vreo 250 mii lei), în mai puțin de jumătate de oră.

A pontat de 40 ori pe o serie întreagă de numere, fără să câștige măcar o singură dată.

Când jucătorul n'a mai avut nici o liră, s'a ridicat flegmatic și a plecat.

Englezul e...englez!...

x Parchetul a trimis în judecată pentru atentat la bunele moravuri pe c. Ștefan Manea din cartierul P. Bogdan.

Acesta a fost reclamat de d-na Magdalena Oglinzeanu din aceiaș stradă.

x Direcția generală c. f. r. a aprobat o reducere de 50 la sută din taxele tarifare pentru participanții expoziției din Sibiu, începând de astăzi 25 August până la 12 Septembrie.

x Inscrierile pentru cl. I a Seminarului „Veniamin Costache“ din Iași se fac între 15 și 31 August — concursul va avea loc la 1 Sept., iar numărul locurilor în cl. I sunt de 30 (trei zeci).

Condițiile de înscriere se pot lua dela cancelaria școalei.

x D. ing. Paraschiv de la serviciul technic al primăriei, a reclamat că ducându-se să facă măsurătoarea unui teren în Str. Prăpastiei, a fost ultragiat de d. Ștefan Ionescu din acea stradă.

Tratamente de Slăbire și îngrășare
Dr. A. HOFFMANN
strada George Enescu 2

Butoaie goale și Bidoane de tablă
(butoiașe) fost cu cerneală de vânzare ieftin la ziarul „Opinia“.

Maculatură
de vânzare, cu preț ieftin. A se adresa la ziar.

Către cetitorii noștri din Huși
Ziarul „Opinia“ sosește la Huși la ora 4 jum. aducând ultimele știri din țară și străinătate.
Ziarul se găsește de vânzare atât la vânzătorii de ziare cât și la depozitul nostru Librăria „Leontin“ până la ora 10 seara.

Dr. SOLO SCHREIFEL, str. Anastasie Panu 70, consultații 8—11; 2—9.

ULEI de in și cânepă dublu fiert găsiți la „Păun“ str. Costache Negri No. 3.

LA WALDMAN vis-a-vis de Hală a sosit un mare transport de lânuri pentru pulovere de sezon și bumbac pescăresc.

DE INCHIRIAT 2 Magazii de zid reparate curând str, Sf. Sava 16, pentru marfă. automobil,

DE INCHIRIAT două camere, bucătărie, liber 26 Octombrie, Sf. Lazăr 15.

CAUT cameră frumos mobilată cu bucătărie. Adresa la ziar.

Dr. Margareta Cordescu reîntorcându-se în localitate, își reia consultațiile, Mirzescu No. 16 (8—10 2—4).

DE INCHIRIAT apartament confortabil 3 camere, dependințe. Dr. Milian, Palat.

LEGATORIA DE CARȚI Knoll caută spre angajare un bun lucrător.

DE INCHIRIAT în strada Sf. Haralambie No. 11 bis dela 26 Oct. a.c. (Sf. Dumitru) 2 (două) apartamente noi cu tot confortul modern. Fie care apartament se compune din 4 odăi spațioase, bucătărie, bae, camară, beci lumină electrică și canal, având fiecare apartament terasă apartament aparte și intrare separată.

Administrația de Constatare Mixtă Iași

PUBLICAȚIE

Administrație de Constatare Iași aduce la cunoștința celor interesați că până în ziua de 1 Septembrie a.c. se primesc oferte a serviciul personalului Ad-ției de Constatare str. Cuza Vodă No. 48 „Banca Moldova“, pentru procurarea următorului mobilier necesar serviciilor de Constatare din județul Iași:

1) Șapte dulapuri de lemn tei cu dimensiunea 120 cm. lățime și 2 m. înălțime cu 5 rafturi a 40 cm. înălțime.

2) 18 dulapuri de lemn tei cu dimensiunea de 1.50 m. lățime și 2 m. înălțime cu 5 rafturi despărțite în 6 despărțituri a 25 cm. în lățime.

3) 14 mese de lemn de tei cu dimensiunea 75 cm. lățime și 130 cm. lungime și 80 cm. înalțime cu două sertare.

4) 22 mese mari din lemn de tei cu dimensiunea de 100 cm. lățme și 250 cm. lungime cu 2 sertare la capete.

5) 58 scaune de lemn de stejar.

6) 11 cuiere format pom din lemn de fag.

Domnii concurenți vor depune oferte în plic închis care vor fi înaintate Onor. Ministerului de Finanțe pentru aprobare.

Administrator de Constatare,
FLORESCU
Șef. Serviciului, Indescifrabil

x LA CERNAUȚI se găsește zilnic ziarul „Opinia“ la chioșcul din Piața Unirei (halta tramvaiului) precum și la depozitele principale din oraș.

ULTIMA ORĂ

MAI BINE ANSCHLUSS DECAT O AUSTRO-UNGARIE

O declarație atribuită d-lui Titulescu. Tratativele dela Roma

Viena 25.—Ziarul „Neues Wiener Tageblat“ atribuie d-lui Titulescu următoarea declarație pe care ar fi făcută la Paris:

— „Dacă trebuie să se producă o schimbare în viață Austriei, e mai bine să se facă Auschlussul decât o nouă Austro-Ungarie.

In cursul lunei Septembre, d. Titulescu se va duce la Roma, unde va discuta cu d. Mussolini această importantă problemă. Totodată d. Titulescu va conduce tratative pentru prelungirea acordului comercial italo-român.

D. Ed. Beneș

La sfârșitul lui Septembre va avea loc la Roma și o conferință a miniștrilor de externe din statele care au semnat pactul celor 4.

*

Praga 25. — Intrevederea Mussolini-Beneș nu se confirmă oficial. Totuș e aproape sigur că la 28 August d. Beneș va pleca la Roma.

Ministrul de externe cehoslovac are o misiune foarte importantă în legătură cu ultimele eventmente privitoare mai ales la situația Austriei. Dela Roma, d. Beneș se va duce la Paris și de acolo la Geneva.

SE VOR DESFIINȚA MAI MULTE CAMERE DE COMERȚ

CONCENTRAREA ACESTOR INSTITUȚII — PROECTUL GUVERNULUI

București 25.— Se știe că guvernul a pregătit un proect de lege, pentru a se reduce cel puțin la jumătate numărul Camerelor de Comerț. Proectul, deși complect redactat, n'a mai putut trece în ultima sesiune a parlamentului, din cauza aglomerării lucrărilor.

Guvernul ține însă să aplice această măsură de economie și e sigur că proectul va fi trecut în primele ședințe după redeschiderea corpurilor legiuitoare.

In expunerea de motive se arată că multe camere de comerț sînt complect inutile. Activitatea lor este inexistentă. Ele nu sînt decât simple oficii de înregistrare, constituind o povară pe spinarea comercianților.

Guvernul va menține Camerele de Comerț numai după necesitățile locale și posibilitățile de întreținere. In acest scop se vor concentra mai multe instituții.

Astfel proectul prevede gruparea Camerelor de comerț din București, Călărași și Giurgiu la sediul din Capitală. Deasemenea la Iași, Chișinău, Cernăuți, Cluj, etc. se vor concentra Camerele de comerț din județele vecine.

Spre a se face repartiția, îndată ce proectul va trece prin parlament, se vor efectua noui alegeri în circumscripțiile respective. Probabil până la 1 Ianuar vor fi instalate noile consilii la Camerile de comerț concentrate.

D. Mironescu preia conducerea guvernului

D. Vaida are nevoie de un lung repaos

București 25.— Din Cluj se anunță că în starea sănătății d-lui Vaida a survenit o înrăutățire. Ieri primul ministru a avut o nouă criză de ficat, cu febră puternică.

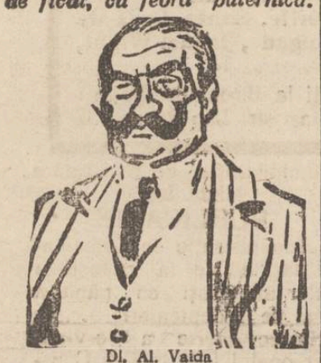

Dl. Al. Vaida

Temperatura s'a ridicat la 39 grade. Accesul însă a trecut și se speră într'o curândă însănătoșire.

Totuș, după recomandația medicilor, d. Vaida va avea nevoie de un lung repaos și de o cură specială. In consecință conducerea guvernului va fi preluată de către d. G. G. Mironescu. Cum d. Mironescu este vice-președintele consiliului nu va mai fi necesară nicio formalitate suplimentară în acest scop.

*

D. Madgearu a plecat ieri la Cluj, pentru a vizita pe d. Vaida. Cu acest prilej ministrul de finanțe va face și câteva inspecții la unele administrații financiare din Ardeal.

Declarațiile d-lui Potârcă

Cluj 25 — D. Virgil Potârcă s'a reîntors ieri dela Karlsbad. La graniță d-sa a fost întâmpinat de senatorul Trif și deputatul Titus Chirilă.

D. Potârcă, după ce a fost pus la curent de situația politică din țară, a declarat că partidul național-țărănesc trebuie să întreprindă neapărat o campanie de luminare a maselor și o acțiune de refacere a cadrelor.

*

D. Octavian Goga se află la Badgastein. De acolo va pleca la Roma, iar în țară se va reîntoarce la 15 Septembrie.

INFORMAȚIUNI

x **Nu cumpărați cafea ori unde. Cafea bună găsiți cu prețuri eftine numai la „MOCA“.**

x **Doctorul BRENER** *specialist mamoș*, **boli de femei consultații dela 2 până la 4 d. m.**

x **Durerea de bătături te enervează și te face uricios. Remediul îl găsiți în preparatul „ANTICALUS“ soluție și pomadă. Depozit Farmacia Dr. Rătianu str. Cuza Vodă No. 48. Marca depusă.**

Sinuciderea unui mare comerciant din Cluj

Cluj 24. — Eri seara și-a pus capăt vieții la locuința sa din Str. Elisabeta, marele comerciant de lemne din localitate Leopold Fischer, în etate de 50 ani.

El și-a tras un glonte de revolver în gură și a murit pe loc.

Asupra sinucigașului s'a găsit o scrisoare sigilată, adresată fiului său Iosif, plecat din Cluj. Cauzuiele actului disperat nu se cunosc încă.

Sinucigașul era o figură bine cunoscută în lumea comercială a Clujului.

x Ieri urma să se judece de către consistoriul apelativ de sub președinția părintelui Gheorghe Petrovanu, procesul preotului Aurel Mrejeru.

Insă atât din partea acuzatului cât și din partea reclamanților, s'a cerut audierea unor martori. Astfel procesul a fost amânat.

Se știe că împotriva preotului Mrejeru s'au primit la Mitropolie reclamații din partea enoriașilor.

x Publicațiuni pentru „Monitorul Oficial“ se primesc la administrația ziarului „Opinia“.

CUM A FOST ASASINAT fruntașul croat Neuberder

Belgrad 25. — Asasinarea fruntașului croat Mirco Neuberder a produs mare enervare în Jugoslavia. Cercetările au stabilit următoarele împrejurări, în care s'a comis crima.

La moșia sa din Croația, Neuberder a fost vizitat ieri de doi tineri, care au venit subt pretextul de a obține un ajutor. Victima i-a primit în biroul său particular. Tinerii i-au dat o scrisoare și în timp ce Neuberder o citea, unul din atentatori a scos un revolver și a descărcat trei gloanțe. Neuberder s'a prăbușit pe podea, mort pe loc.

Zgomotul detunăturilor a atras pe servitorii casei. Atentatorii au sărit însă imediat pe fereastră, fugind spre pădurea din apropiere. Urmăriți de servitori, ei s'au apărat cu focuri de revolver, până când au reușit să dispară.

Mirco Neuberder a fost un vajnic luptător pentru independența Croației. Mai târziu s'a alăturat grupării lui Marincovici și a fost de două ori ministru.

Inundații catastrofale în China

O regiune distrusă.--Mii de victime

Londra 25.—Din Peking se anunță că revărsarea fluviului Galben a provocat ravagii catastrofale.

In regiunea Honan terenuri imense au fost inundate. 5000 case sînt subt apă și 300.000 locuitori au rămas fără adăpost.

In orașul Liulin 2100 oameni au pierit în valuri. Intreaga regiune e distrusă.

Se împiedică turismul în Palestina

Măsura guvernului englez.—De ce nu participă d-rul Weizman la congresul sionist

Ziarul „Unser Zeit“ din Chișinău aduce astăzi știrea că organizația sionistă din capitala Basarabiei a primit ieri o telegramă dela congresul sionist din Praga, prin care i se anunță că guvernul englez a introdus restricții pentru turiștii palestinieni.

S'a cerut organizației sioniste să se suspende turismul, care în împrejurările de azi constitue o piedică.

Executiva sionistă a hotărât să ieie măsuri contra asociațiilor care se vor ocupa cu organizarea excursiunilor.

Se pare că măsura aceasta s'a luat din cauza ultimelor mari imigrațiuni în Palestina.

Știrea a produs senzație în cercurile evreești și se așteaptă cu înfrigurare rezoluțiunile congresului sionist în această privință.

Se crede însă că va fi o dispoziție provizorie.

Congresul din Praga

După discuții îndelungate, s'a constituit la Praga în ziua 3-a a congresului sionist, prezidiumul acestei reuniuni mondiale.

Ca membrii au fost aleși din Ussișkin, Dr. Rupin, Kaplanski, Sprințak și Grünbaum, iar ca președinte d. Leo Motkin. Alegerea executivei sioniste mondiale se va face abia în ultimele zile ale congresului.

In cercurile congresiste se comentează cu mult interes atitudinea d-lui prof. Weitzman, care a fost câtva timp la Praga, dar s'a asistat la desbateri.

Se anunță că el ar fi pus condițiunea următoare:

Va participa la desbateri numai dacă vor fi excluși din organizația sionistă, partizanii d-lui Jabotinski. Acest lucru însă n'a fost aprobat de congres.

Șapte automobile s'au ciocnit lângă Paris

Paris 25. — Un carambolaj monstru ace automobile s'a produs în pădurea Saint-Germania, în apropiere de localitatea Croix-de-Noailles, pe șoseaua devenită alunecoasă în urma ploilor. Accidentul s'a produs în următoarele împrejurări:

Un automobil, condus de d. și d-na Bazire, s'a ciocnit de un arbore în urma unei manevre false. Doua alte alte automobile, ai căror conducători văzuseră accidentul, au stopat. Dar în acelaș moment surveni o camionetă aparținând unui antreprenor din Bry-sur-Marne. Acest din urmă vechicul a derapat și o ciocnit pe rând cele două automobile deja oprite, precum și un al treilea vechicul care urma camioneta.

Oprirea circulației astfel creiată a silit două noui vehicule care soseau, să frâneze brusc deplasate la rândul lor, acestea au pătruns în grupul format de cele cinci automobile încâlcite.

Din fericire, nimeni n'a fost serios rănit. Cele 11 persoane care se aflau în cele șapte vehicule, n'au fost decât contuzionate. Ele au putut ajuta la domiciliile lor, după ce au fost pansate.

Incepe amenajarea aeroportu ui civil la Iași

Astăzi dimineață a sosit în localitate cunoscutul aviator Poly-Vacas, șeful infrastructurei din aviația civilă, spre a examina terenul pus la dispoziție de primăria locală, pentru amenajarea unui aeroport civil la Iași.

D. Poly-Vacas, însoțit de d. Jean Ralett, comandantul aeroportului ieșan a vizitat terenul din str. Aron Vodă și l-a găsit foarte indicat pentru scopul propus.

D. Poly-Vacas a dat deslegare d-lui Ralett pentru începerea construirei aeroportului și aerogării la Iași.

Lucrările vor începe peste câteva zile.

IARAȘI PRIMEJDIE DE RAZBOI IN ORIENTUL EXTREM

CONFLICTUL RUSO-JAPONEZ

Amsterdam 25 — Presa olandeză anunță cu îngrijire că situația în Orientul extrem este foarte gravă. Se accentuează tot mai mult primejdia de război.

In acest sens s'a produs și declarația senzațională a delegatului Japoniei la conferința statelor dela oceanul Pacific, care are loc în Canada. Delegatul a declarat că un războiu ruso-japonez este inevitabil.

Guvernul olandez e alarmat de această situație. Se vor începe tratative cu Anglia, Japonia și Rusia pentru asigurarea coloniilor olandeze din Orientul extrem.

Delegația economică a guvernului

București 25. — Eri s'a întrunit delegația economică a guvernului.

S'a discutat despre tratativele comerciale cu Germania, Polonia, Spania, Italia și Grecia; și s'au trimes instrucțiuni delegaților noștri care conduc aceste negocieri.

D-nii Tilea și Radu Irimescu au fost însărcinați să trateze cu grupul german.

Apoi d. Irimescu a făcut o expunere cu privire la acțiunea de valorificare a cerealelor.

ORA 3

Mussolini a scăpat ca prin minune dintr'un grav accident de automobil

Roma 25.—Reîntorcându-se dela manevrele militare, d. Mussolini a trecut printr'o penibilă întâmplare. Mașina d-sale s'a ciocnit cu un autobuz.

Automobilul ducelui a fost împins spre o prăpastie și a rămas suspendat de o singură roată.

Norocul a fost că Mussolini a sărit la timp din mașină și astfel a scăpat neatins.

Incendiu îngrozitor la Brăila

Brăila 25 — Un îngrozitor incendiu a izbucnit azi dimineață la hotelul „Internațional“ din portul Brăilei. Au fost mistuite de flacări hotelul, magazinul dela parter, un restaurant, etc. In timpul operațiilor de localizare, au fost rănite 11 persoane.

La ora când telefonez, incendiul continuă cu furie. Se crede că focul a fost pus și deaceea s'a operat mai multe arestări.

D. Madgearu la d. Maniu

Buc. 25. — Se anunță că d. Madgearu, care a plecat în Ardeal, va vizita și pe d. Maniu. Cazul Manciu, devine din ce în ce mai acut, întrucât fostul șef național-țărănist e hotărât să reintre în viața politică. D. Madgearu va vizita și pe d. Vaida.

*

Ziarul „Epoca“ scrie că și guvernul american se va asocia la demersurile făcute de Anglia și Franța, protestând contra suspendării transferului de plăți. „Epoca“ cere demisia întregului guvern.

Alte isprăvi ale banditilor de trenuri

Brașov 25.—Șase bandiți înarmați au fost urmăriți de polițiști. S'a iscat o luptă crâncenă cu revolverele. Polițistul Georgescu a fost serios rănit.

Banditii au reușit totuși să fugă, prinzând trenul spre Ploiești. Dar au fost urmăriți de polițiști, care au pornit în automobile și au ajuns trenul într'o stație apropiată.

Intre Ploiești și Buda, banditul Zăhărescu a fost surprins pe când fetița.

Talharul a sărit pe fereastră. In alt vagon a fost găsit banditul Stănculescu, care a putut fi arestat. Ceilalți tâlhari au sărit însă din mersul trenului și au dispărut.

Plata salariilor pe August

București 25. — Ministerul de finanțe a trimes M. S. Regelui spre semnare decretul pentru plata salariilor pe luna August.

Plățile vor începe la 5 Septembrie.

INFORMAȚIUNI

x **D-l Profesor Dr. I. Tănăsescu** *reîntorcându-se în localitate anunță că și-a reînceput consultațiile zilnic, în cabinetul d-sale din strada Corol 6, între orele 1-4 d. a.*

x **Sechestrarea unui copil.**—Parchetul a emis rechizitoriu împotriva soților Const. și Maria Iacobescu din str. Socola 124, învinuiți, pentru sechestrarea unui copil.

Aceștia au fost reclamați de d-na Maria Odobaș din aceiaș stradă, că i-ar deține un copil fără de nici un drept și refuză a-l restitui.

Interogați, părâții au declarat că vor restitui copilul numai în baza unei hotărâri judecătorești.

In urma cercetărilor făcute la parchet și poliție cazul a fost trimis în judecata tribunalului.

x **In vitrina magazinului „EDUARD“ s'au expus ultimele noutăți sosite.**

x **Arestarea unui actor.** — Astăzi a fost maintat poliție de siguranță din Iași actorul evreu Drimberghi, care joacă la „Pomul Verde“ în ansamblul d-lui Fișzohn.

Arestarea s'a operat în cursul dimineții, în urma unui denunț introdus la siguranță contra acestui actor. Cercetările se fac de d. comisar V. Botez, pentru a se stabili adevărul reclamațiunei.

Cîntecul de totdeauna și de niciodată

de Guido da Verona

Editura „CUGETAREA“

280 pagini. Prețul 55 lei de vânzare la toate chioșcurile, debite și la S. Peretz-Iași str. Unirei.

Numai 4 zile

mai sunt până la tragerea CLASEI A CINCEA a

LOTERIEI DE STAT

JUCATORI

Nu pierdeți ocazia de a deveni milionari și ridicați ultimele lozuri de la cea mai norocoasă colectură a

Băncei EMANOIL MARCOVICI

din *Iași Str. Ștefan cel Mare 15,*

TRAGEREA LOTERIEI INCEPE LA 30 AUGUST

ȘI CONTINUA PANA LA 6 OCTOMBRE 1933

Câștigurile în valoare de Lei 194.180,000

(Una sută nouă zeci patru milioane una sută opt zeci mii)

ANUL XXIX No. 7903

ABONAMENTE
Lei 600 . . .
„ 300

BIBLIOTECA UNIVERSITĂȚII -IAȘI-
Biblioteca Universității Loco

2 (doi) lei exemplarul

OPINIA

ZIAR POLITIC COTIDIAN

DUMINICA 27 AUGUST 1933

OPINIA
BON DE PREMII
No. 44
Bani, Biciclete, Imbrăcăminte.
Detașați seria complectă.

Se mișcă d. Maniu !

O nouă febră în partidul național - țărănesc

După d. Mihalache, care e nemulțumit de atitudinea guvernului, se anunță acum că și d. Maniu „se mișcă" din nou. Partizanii d-sale pregătesc, după cum se afirmă în cercurile politice, o acțiune de răzvrătire contra situației actuale din partid. Faptul pare cu atît mai verosimil, cu cît d. Madgearu, în mod precipitat, s'a dus la Bădăcin.

Lucrurile se desfășoară astfel într'un chip care era dealtfel în totul de prevăzut. D. Maniu, în împrejurările ce se cunosc, a fost decapitat într'o formă destul de nedelicată, ca să nu zicem altfel. A fost părăsit într'un moment critic pentru demnitatea sa personală și silit să se retragă în cele mai neplăcute condițiuni.

Decepționat profund de falimentul celor mai strînse și vechi legături de prietinie, d. Maniu a înțeles atunci că nu e momentul să reacționeze. S'a izolat la Bădăcin și a reluat aerul taciturn și enigmatic, cu care acoperea deobicelu toate răspîntiile drumului politic.

Dar pentru aceia ce cunoșteau firele situației, era lesne de întrevăzut că d. Maniu nu va putea rămîne ostracizatul dela Bădăcin. Șeful de pînă atunci, cu rol covîrșitor, nu putea deveni, docil și decorativ, un simplu „soldat devotat" în partid, după expresia d-sale meșteșugită.

Partidul a rămas aparent intact, fiindcă evenimentul l-a surprins în mirajul guvernării. In realitate însă, a continuat și continuă mocnit clocotul de frămîntări și neînțelegeri.

D. Maniu, cu trecutul și rolul d-sale, nu putea pierde subit toate frînele situației. Pe măsură ce nemulțumirile evoluau, partizanii s'au regrupat în jurul șefului mazilit.

Astăzi, cînd se apropie scadența răfuielilor, cînd mijesc zorii opoziției, se anunță că d-l Maniu „se mișcă" iarăș.

Ce urmărește d. Maniu, încă nu se știe precis. D-sa dealtfel nu dă întîlnitilor, ca deobicelu, decît o formă foarte sibilică.

E aproape sigur însă că d. Maniu, care a păstrat și și tovărășia d-lui Mihalache, va încerca să răstoarne aparența înfrîngerii și s'o răzbune cu toată patima învinsului.

Deaceea pare destul de justificată febra care scutură azi din nou partidul național-țărănesc.

Int.

CALATORIA SOȚILOR LINDBERGH

Soții Lindbergh fotografiați în Islanda. De acolo celebrul aviator american și soția lui au plecat la Copenhaga.

MICI DISTRACȚII...

Vorbe...

Bonboane acre...

In ultimul timp, piața a fost inundată de monete de 100 lei și bancnote de 1000 lei falsificate. Lumea se uită la ele cu o curiozitate deosebită.

Pentrucă pe cele veritabile nu le prea vede...

*

Un zoolog american anunță că a descoperit un nou tip de pești, care nu știu să înoate și stau pe pămînt.

La noi i-ar fi descoperit mai de mult și mai uor!

*

Mulți se întreabă, cine l-ar putea liniști pe Hitler ?

Răspundem hotărît: o nevastă!

*

Un ziar local, vorbind despre voiajul în avion al d-lui P. Bogdan, îl numește pe acesta „primarul zburător".

E tot mai bine decît un primar... zburat!

i. b.

...și fapte

Ex-Kaiserul și evreul

Se povestește că în momentul cînd Germania a intrat în război, ex-Kaiserul Wilhelm, pentru a-și da seama de spiritul ce domnește în armată, a făcut o inspecție a trupelor. Fostul împărat a stat de vorbă cu soldații, întrebîndu-i ce impresie au asupra rezultatului.

Un ostaș i-a răspuns:

— Majestate, eu sînt berlinez, am sînge teutonic, voiu lupta ca un leu și sînt sigur că vom învinge.

Un alt soldat:

— Impărate, sînt bavarez, îmi iubesc țara cu ardoare, îmi voiu jertfi viața. Ca mine sînt toți și nu mai încape îndoeală că vom birui.

Continuînd inspecția, ex-Kaiserul Wilhelm întreabă și pe un soldat evreu:

— Tu ce părere ai?

Moritz Rosenberg răspunde:

— Majestate, e sigur că sîntem bine pregătiți și avem soldați viteji. Dar războiul e o afacere grea și deaceia pentru mai multă prevedere, eu v'aș sfătui să treceți Schleswigul și Dantzigul pe numele nevestei...

Exagerări...

Bernard Shaw călătoria într'un compartiment de tren împreună cu doi domni, care aveau mania exagerărilor.

Unul spune:

— Eu am auzit un pianist care n'avea mîni și cînta cu picioarele.

Celălalt ripostează:

— Și eu am auzit un violonist, care n'avea arcuș și cînta cu un baston.

Bernard Shaw intervine și dînsul:

— Asta nu-i nimic, domnii mei; eu am auzit un tenor, care n'avea deloc voce!...

La poarta raiului

— Mayer, cînd mi-o fi dat să mor, eu am un mijloc sigur să intru direct în rai.

— Cum asta, Levy.

Iată cum. Cînd am să ajung la rai, am să deschid ușa și am s'o închid; am s'o deschid și am s'o închid...

— Ei și ?

— Dumnezeu enervat are să mă întrebe: „Ce-i cu tine, că tot deschizi și închizi ușa. Sau intri, sau stai afară". Și tunci eu am să intru...

C ipe vesele

— Eu am un băiat la Universitate.

E student.

— Și eu am unul.

— Da ?

— E în spirt...

*

— Dragă, nu ți-e rușine să te duci la serviciu cu nasturii rupți la haină ? Ce-o să zică colegii tăi ?

— Nimic! Și ei sînt însurați...

In pag. 4-a:
ULTIMA ORA

Țări și radio

O statistică interesantă

Cu ocazia expoziției de radio din Berlin, s'a făcut o statistică interesantă a auditorilor de radio de pe pămînt.

In total există 42.900.700 radiofoniști. La o populație de 2 miliarde oameni, revin aproximativ la fiecare 1000 locuitori, 21 auditori.

In Europa la 464 milioane oameni sînt 21 milioane radiofoniști. Apoi urmează America de nord cu 132 auditori la fiecare 1000 locuitori, Asia și Africa cu un singur auditor la 1000 locuitori.

Cel mai mare procent de radiofoniști îl are Danemarca; 157 auditori la fiecare 1000 locuitori, în timp ce Anglia are numai 120 radiofoniști la 1000 oameni.

Germania fabrică

un nou gaz de luptă

De cîtva timp se lucrează cu multă febrilitate în laboratoriile I. G. Farben din Oppau (Germania) la ultimele experiențe cu un nou gaz de luptă.

Compoziția sa e ținută în mare secret.

Chimiștii care au descoperit acest gaz nou anunță că nici o mască și nici un alt mijloc de protecție nu-i va putea rezista.

Se prea poate însă, să fie vorba de... o sperietoare hitleristă!

Laptele și silueta

Femeile păgubesc pe fermieri

De cînd cu moda siluetei la femei, un fermier din Austria a făcut constatarea că consumul laptelui și produselor sale a scăzut simțitor.

Nu numai că femeile nu se hrănesc cu lapte și derivatele lui, dar nici la cofetării ele nu mai vor să consume dulciuri cu unt sau lapte.

Majoritatea femeilor care frequentează cofetăriile și cafenelele vieneze, în locul cafelei cu lapte sau al ceștei cu șocolatină, ele comandă un simplu ceai sau o cafea neagră. In definitiv, ce nu face o femeie pentru silueta!...

DIN TUATA LUMEA

Stenotipiste e și cinematograful. — Un serviciu foarte căutat și invidiat de multe fete și femei din orașele cu mari studiouri de filme, este acela de stenotipistă. Sute de scrisori sosesc zi nic dela solicitante care-și oferă serviciile, deoarece această funcție e una din cele mai bine retribuite din ateliere.

Solicitanta trece un fel de examen, întrucât se cere un spirit de observație fin, multă inteligență, inițiativă și o putere mare de concentrare.

Rolul ei e acela de a remarca și de a nota în timpul filmării fiecărei scene, cea mai mică greșală făcută de actori, pentru a le atrage atenția, ca să se repete scena din nou. Acest serviciu cere o continuă atenție, pentru observarea celor mai mici detalii.

Unele stenotipiste ajung chiar ajutoare de regisor, dacă bine înțeles au talent și se remarcă prin felul cum își îndeplinesc serviciile.

*

Gelozia nu cunoaște vrîstă. — Dramele geloziei nu se petrec numai între soți tineri.

Uneori gelozia țîșnește și din inima unui bătrîn. Astfel ne arată cazul unei septuagenare din Grenoble (Franța), anume Victorina Allonard, care și-a împușcat soțul în timp ce dormia.

Femeia s'a predat singură la poliție, recunoscîndu-și fapta săvîrșită într'un moment de cumplită gelozie.

Soțul, în vrîstă numai de... 65 ani era Don-Juanul cartierului în care locuia, nevenind acasă nopți dearîndul. Din această cauză aveau loc certuri dese între cei doi bătrîni. In ultimul timp Joseph-Allonard intenționa chiar să divorțeze, pentru a se căsători cu o tînără văduvă de... 28 ani! Septuagenara n'a putut rabda și a comis crima din gelozie.

Prima cafenea. — In curînd va avea loc o originală expoziție în Praterul din Viena, unde printre alte lucruri interesante, se va reconstitui prima cafenea din capitala Austriei, cu tot aspectul ei primitiv de atunci.

Se povestește că turcii, după ce s'au retras dela asediul Vienei în 1683, au lăsat o sumedenie de saci cu boabe de cafea, a căror întrebuințare era necunoscută pînă atunci în Europa.

Acești saci au fost găsiți de un polonez Kolczicki, care avînd rol de spion austriac în armata turcească, știa cum întrebuința otomanii aceste boabe necunoscute.

Kolczicki deschise o cafenea cu firma „La sticla albastră", unde cea mai bună societate vieneză venea... să se familiarizeze cu noua băutură. Acum cafeneaua istorică va fi reînviată în cadrul decorului din Prater.

*

Un mod original de îmbogățire — Norocul de a deveni bogat peste noapte nu e o simplă poveste. Iată de pildă cum s'a îmbogățit un funcționar de o firmă industrială din Washington.

Patronul firmei trimițîndu-l să cumpere 1000 mărci postale pentru poșta aeriană, el descoperi că mărcile, erau greșit tipărite. Atunci se prezentă la inspectoratul postal și arată mărcile greșite. Directorul dădu ordin să se strîngă toate aceste mărci răspîndite pe piață.

Funcționarul însă înapoiă numai o parte din mărci, restul oprind pentru colecționare. Amatorii filateliști au dat imediat anunțuri în ziare că plătesc 10 dolari pentru o marcă din cele greșite. Funcționarul care posedă 950 mărci, a cîștigat a doua zi 9,500 dolari, adică aproape un milion jumătate ei.

Un caz într'adevăr ca în America!..

LA UNGHENI, ODINIOARĂ ȘI ASTĂZI

Sarah Bernard și piatra din tren--Contrabandiștii--După război--Mai multă solicitudine

La o jumătate de oră de drum cu trenul de Iași, pe malul Prutului, într'o pitorească poziție, se află situat tîrgușorul Ungheni.

A fost construit pe moșia vechiului boer moldovean Costantin Buznea, în anul 1878, imediat după războiul neatîrnării. Fiind pe atunci localitate de graniță cu vamă, unde funcționau peste o sută de familii ale funcționarilor vămii rusești, necesitățile acestora au atras negustori și meseriași, cari au început a-și ridica dughenile lor, pe moșia boerului Buznea dela malul Prutului. Astfel, în decursul anilor, a ajuns tîrgul azi la o populație de aproape 4500 locuitori, înzestrat cu patru școli primare, un gimnaziu particular, parohie, două biblioteci, diferite societăți culturale, sportive și muzicale, iar acum un an a devenit garnizoană, prin reînființarea reg. 53 infanterie în localul fostei vămi rusești.

Gara denumită „Vasile-Lupu" a fost construită în 1872, avînd atunci o deosebită importanță, fiind singura trecere spre fostul imperiu rusesc.—Pe aci au trecut armatele imperiale spre Bulgaria, în 1877.

La Ungheni a primit defilarea trupelor Țarul Alexandru al III-lea, fiind întîmpinat la sosire de Cneazul Moruzzi, al cărui mormînt se poate vedea în cripta bisericii Danuțeni la un klm. de Ungheni.

Tot pe aici a trecut marea artistă Sarah Bernard spre Moscova și Petersburg, unde avea să dea reprezentanții în fața țarului. La trecerea prin gara Ungheni, un jandarm rus amețit de votcă, a aruncat în momentul plecării trenului, pe fereastra vagonului, o piatră care din fericire nu și-a atins ținta.

Cînd marea artistă a fost prezentată țarului, ea i-a arătat o cutiuță, dintre acelea în care se păstrează pietre scumpe; dar în loc de conținut prețios, era piatra cu care a fost întîmpinată, la primul pas pe pămîntul fostului imperiu, zicînd că îi este o scumpă amintire.

Ca fost orășel de graniță, e foarte natural ca aici să-și fi avut cuibul mari contrabandiști, cari se îndeletniceau cu trecerea mărfurilor și persoanelor fără acte. Această meserie era pe atunci foarte rentabilă, așa că mulți din ei au ajuns cu avere.

Relevăm că o victimă a acestor contrabandiști a fost și marele umorist evreu Șalom-Alechem, cînd a trecut în 1913 spre America, prin Basarabia.

*

După războiul mondial, comerțul a înflorit, ridicînd mult starea materială a locuitorilor.

Insă în ultimii ani criza a făcut și pe aici ravagii.

Turismul și garnizoana au înviorat întrucîtva piața locală. Se face mare trafic de cereale, industria lemnului, etc.

Dar acest orășel ar putea capăta o stare economică înfloritoare, dacă s'ar exploata

Continuarea în pag. II-a)

Insemnările unui vilegiaturist

Regulament balnear...

Indată ce iarna e'n agonie, cucoanele se desmorțesc și încep febrile, pregătirile pentru băi, unde punga se curăță pînă la uscăciune...

Pentru cei ce rămîn acasă, stațiunile climaterice sau cele balneare sunt adevărate isvoare de sănătate. Dar numai pentru cei ce stau acasă! Căci nenorocitul care se încumetă să se aventureze la băi, își dă seama că sănătatea e mai prețioasă acasă, unde trăești cum vrei. (La băi trăești doar ou cine vrei: aceasta e singura diferență...).

La băi ești supus unui regim asemănător celor din lagărele hitleriste de concentrare. Te scoli cînd se scoală vecinul gălăgios și te culci cînd proprietarul își stinge lumina...

Viața decurge după regulamentul întocmit de stăpînul vilei.

Pentru acei ce se pregătesc să plece în vilegiatură, redăm mai jos regulamentul unei vile dintr'o stațiune a Moldovei, o cazarmă comandată de un colonel-femenin, cu tiesul specific: nu rade niciodată...

Punctul unu arată că odăile se dau cu luna și se plătesc înainte. Iar dacă proprietarul îți face mizerii, poți să te muți: chiria e plătită.

Punctul 2: serviciul se plătește aparte și săptămînal, chiar dacă pasagerul aduce vizitatori străini vilei.

Servitorul e ca fiscul: plătești, chiar dacă nu cîștigi. In fiecare Duminică servitorul îți cere sutarul, arîndu-ți codul penal al vilei...

Serviciul spune Constituția balneară, se compune din curățitul odăilor dimineața, a hainelor și a aducerei apei.

Un singur aliniat lipsește: servitorul n'are nici odată perie, iar apa mereu nu curge... Trecem peste unele puncte și ne oprim la art. 8: Administrația nu răspunde de pierderea lucrurilor de valoare. Nici de cele furate, adăugăm noi. Chiriașul trebue să stea toată ziulica în casă. Aer, slava Domnului, are suficient acasă. Parcul e pentru proprietari!..

Articolul 9: Este interzis cu desăvîrșire întrebuințarea în vilă a mașinelor de spirt.

Trebue să mănînci la restaurant, unde o salată e 30 lei, căci la bucătărie n'are acces chiriașul. Doar se poate coace mîncare la soare!..

Și 10: este oprit a spăla rufe.

Trebue să umbli murdar și cu rufăria nespălată, pentrucă... dura lex, sed lex!

Iar pentrucă „finit coronat opus", ultimul punct 11: Administrația își rezervă dreptul de control și observație.

Tocmai cînd dormi, vine controlul și cînd îți giugiulești nevasta, vine observația...

Hotărît lucru rămîneți acasă!

Decît regulamentele baneare, resemnați-vă cu soacra.

Aceasta cel puțin uneori doarme.

b. causanschi

ALBUMUL CU REALITAȚI

Dom' Plutonier Tăgâță și Țîvila dela No. 492

In jurul unei crime pasionale

O nouă dramă—așa zisă—pasională s'a petrecut de curînd la Cernăuți, îmbogățind pomelnicul crimelor nesfîrșite cu un număr nou și îngrășînd cu sîngele victimei pămîntul binecuvîntat al Cernăuțului.

Iată faptele: Dom'Plutonier Vasile Tăgâță din Regt. 3 Grăniceri, purtînd un nume romantic și o inimă mai romantică, a întîlnit într'o zi „în calea vieții sale" pe D-șoara Carolina Raindel din str. Mănăstirești No. 492, spre care s'a simțit atras, mai dihai ca vulpea la pește, ori ca Ungurul la slană...

Cum bolșevicii și contrabandiștii nu-l ocupau chiar într'una, Dom'Plutonier Tăgâță, în nopțile libere, se strecura tiptil sub fereastra Julietei sale, căreia îi cînta „nemuritoare" serenade din mandolină, acompaniată de vocea sa caldă, tremurătoare de gingașă emoție...pînă cînd „aleasa" inimei, nemai putînd rezista atîtor dovezi de simțire năvalnică, i-a căzut în brațe, ca o pară mălăeață, desprinsă din crenguța care abea o mai ținea...

Și idila a urmat, dulce și fermecătoare, cu zile colbăite și pline de sudoare, alternate cu nopți parfumate de mirezme îmbătătoare sub clarul de lună argintie, ori sub privirile curioase ale stelelor tremurătoare...Pînă cînd, într'o bună zi, iubita *s'a răcit*—tocmai în tolul călduriior.

Cel puțin așa i s'a părut lui Dom' Plutonier Tăgâță.

Și atunci d-sa teribil, înfuriat și „gelos" ca Socrate de Xantipa lui...și-a adus aminte că înainte de toate-i *Meletar* și după regulament îi obligat să-și apere onoarea tăvălită de-un *inferior* poate.

Așa dar, urmărind tiptil iubita, tot așa de tiptil cum se strecura altă dată sub ferestrele-i luminate unde-i cînta serenade, și apucînd într'o zi „din întîmplare" pe strada Cucicului Mare unde „credea" că are întîlnire cu altul, a tras cu revolverul pe care „din întîmplare" îl avea la dînsul și tot „din întîmplare" a nimerit'o, deși de fapt, a scrintit'o trîntind'o la pămînt într'o baltă de sînge, după care a șters-o voinicește...

Dat fiind că atîtea întîmplări au loc *numai* din întîmplare, cred c'ar fi timpul să se înființeze un „Minister al Intîmplărilor", care să reglementeze odată pentru totdeauna toate întîmplările care prilejuesc atîtea crime, că bietele organe poliționești, parchetele și cabinetele de instrucție nu mai dovedesc cu anchetarea lor și cu lămurirea misterelor în care se învîrtesc ca într'o negură întunecată.

*

Dar pînă ce organele respective vor lămuri crima, îmi i-au permisiunea s'o explic eu mai simplu.

Intr'o zi de bună dispoziție, Dom' Plutonier Tăgâță și-a spus: „Tînăr sunt, frumos sunt, leafă am, amantă am, ce să mai vreau ?...Vreau să fii *erou*, să vorbească de mine; da, azi în timp de pace-i greu, să fii erou".

Auzind el că în China e mare război, dar că țara aceia e cam departe de noi își

(Continuarea în pag. II-a)

CURS SERAL

Se aduce la cunoștința celor interesați că, începând cu anul acesta va funcționa pe lângă **Școala Comercială Elementară de Băeți**, str. Lascar Catargiu 25, și cursul seral suprapus celui elementar. Inscrierile au inceput la 25 August și se fac în fiecare zi între orele 8-12 și 3-6 p.m. Toate relațiile se dau la cancelaria școalei. *Direcțiunea*

x LA CERNĂUȚI se găsește zilnic ziarul „Opinia" la chioșcul din Piața Unirei (halta tramvaiului) precum și la debitele principale din oraș.

Vizitați primul atelier de lengerie

BÉNIS

PIAȚA UNIREI (între Streit și Jupiter)

Execută ireproșabil lengerie pentru domni, după măsură, și cu materialul clienților. Prețurile desfid orice concurență.

Liceul de fete al profesorilor asociați

„M. Kogălniceanu"

Iași—strada Căpitan Păun No. 6

Școală cu aceleași drepturi ca și școlile statului

Inscrierile au inceput și se fac în fiecare zi dela 9 la 12 și 4 la 6

50%, Reducere 50%,

Garderoba Dv. o puteți curăța cu 50% reducere la Fabrica de Boiangerie și Spălătorie Chimică

„FULGERUL DIN BUCUREȘTI"

Direcțiunea fabricei a dispus tuturor filialelor sale, reducerea spalatului gulerelor la Lei 3.

Secție specială pentru vopsit, transformat și curățat pălării bărbătești.

Liceul Ortodox de fete

„Elena Odobescu"

strada Lascar Catargi 20

Școală cu drept de publicitate. Taxele foarte reduse. Informațiuni pentru înscrieri se pot lua zilnic, între 4—6 p.m. la cancelaria școlii.

CORONAA

Fabrică de lacuri, vopsele și produse chimice

W. GROSCH, București

Roagă pe consumatorii de CEARA DE PARCHETE să solicite insistent marca „Coroana" observând bine să nu li se servească alte mărci, care imită ambalajul nostru original introdusă de peste 25 ani pe piață.

Observați deci bine la ori ce cumpărătură marca „Coroana"

Evrei!

Procurați-vă pentru Roș-Hașana și Iom-Chipur cu Mahzor cu prima traducere românească a d-lui Dr. Thenen. Un volum splendid legat 530 pagini.

Prețul lei 150, ramburs sau bani anticipați.

A se adresa autorului: Șef rabin Dr. Thenen Brăila, Bulevardul Carol 55.

cea mai bună cremă deghete

x Publicațiuni pentru „Monitorul Oficial" se primesc la administrația ziarului „Opinia".

O bandă de agresori atacă o patrulă de jandarmi

Gravă încăerare în județul Iași -- Cinci arestări

O sălbatecă agresiune asupra unei patrule de jandarmi s'a înregistrat noaptea trecută în județul nostru.

Pe când patrula de jandarmi de sub comanda caporalului V. Cozmică dela postul Erbiceni făcea inspecția în satul Gârlești, a fost atacată la un moment dat de un individ. Acesta a lovit puternic cu un ciomag pe unul din jandarmi și apoi a fugit.

Jandarmii s'au luat după dânsul reușind să-l prindă.

Pe când îl conduceau la post, le-a ieșit însă în cale o bandă de 8 indivizi, înarmați cu furci și ciomege, cari au încercat să dezarmeze pe jandarmi și să-l elibereze pe cel arestat.

S'a iscat o încăerare violentă, cu care prilej a fost lovit caporalul Cozmică.

Totuși jandarmii au reușit să-i stăpânească pe agresori și să-i aresteze.

Au fost arestați Ion C. Rață, D. Scutaru, Iorgu Crețu, V. Soroceanu și C. Iancu. Ceilalți trei încă n'au fost identificați.

Agresorii au fost înaintați legiunei de jandarmi, unde sunt cercetați de d. căpitan Pop.

Ei urmează să fie trimiși la parchet, cercetările ulterioare urmând să stabilească motivele acestei agresiuni.

D. Zelea

UNDE MERGEM ASTĂZI?.

26 AUGUST

Cinema Trianon.—*„Inimă de copii"* cu Jackie Cooper; *„Sfinxul a vorbit"* cu Lily Damita, Erick von Stroheim și Adolphe Menjon. In plus: jurnal cu actualitate.

Cinema Sidoli (grădina și sala) — *„Bătălia"* (Tipul ei) cu Ricardo Cortez; *„Melo"* (versiunea franceză) cu Gaby Morlay și Pierre Blancher.

Jurnal sonor „Fox".

Grădina Pomul Verde — *„Unchiul Moses"* de Schalom Aș cu ansamblul Misa Fișzohn-Sara Ghingold-Max-Zelniker.

Strandul Iașilor (strada Palat). Distracții în aer liber, înot, plajă, canotaj, dans, tennis, exerciții gimnastice.

Bufet bine asortat.

Industria Pluşu ui S. A. București, Șoseaua Vitan 70

vânzare en-gros

fabrică ultimele noutăți în

Breitschwantz de Plus Velour-Chiffon

precum și diferite Plușuri de mătase naturală, artificială, lână și bumbac (pentru Mantouri, Taioleururi, Scurteic). Plușde Automobil

CAUT cameră frumos mobilată cu bucătărie. Adresa la ziar.

UN CAZ CURIOS LA GALAȚI

O mamă devine soră cu propria ei fiică

Galați 26.—Produce senzație în localitate următoarea întâmplare:

O tânără domnișoară, fiica unui cunoscut avocat gălățean, întreținând legături de dragoste cu un ofițer actualmente căsătorit și mutat la altă garnizoană, a dat naștere unui copil.

Moașa E. Manolache a declarat însă la starea civilă că noul născut este al avocatului și soției sale, adecă al părinților adevăratei mame.

Astfel bunicul și bunica au devenit părinții copilului, iar mama a ajuns soră cu propria ei fiică.

Oficiul stării civile, descoperind falsul, a reclamat cazul parchetului.

Doleanțele învățătorilor fără posturi

Intrunirea de ieri dela București

La București a început ieri consfătuirea învățătorilor fără posturi, sub președenția d-lui Damian.

D. Pamfil Șeicaru arată că școlile înalte apasă țara și astfel școlile primare sânt lăsate pe al doilea plan.

D. Damian, după ce spune că învățătorimea din țara trebuie să reacționeze energic, aduce la cunoștință că d. Mihalache l-a asigurat că guvernul va da un miliard lei pentru lupta contra analfabetismului.

Licențiații continuă să intre în învățământul primar, în dauna normaliștilor.

Preoții ar putea fi menținuți numai în Cadrilater. Propune scoaterea preoților cari nu au 15 ani de învățământ și cere aplicarea timbrului cultural pentru ajutorarea învățătorilor.

Au mai vorbit d-nii Marinescu (R. Vâlcea) și Stănescu (Prahova).

Un vilegiaturist înebunește din cauza căldurii

Cazul tragi-comic dela Constanța

Constanța 26 — In localitate, a înebunit subit vilegiaturistul Tudor Marinescu din București, strada Popa Ianeu 53, deoarece a stat toată ziua la plaje, în căldură toridă, cu capul descoperit.

La un moment dat, a început să mănânce nisip amestecat cu apă, spunând că acest „aliment sui-generis" e mult mai gustos decât mămăliga cu unt.

Apoi, a plecat în oraș și oprindu-se în dreptul vitrinei fotografului Păsculescu, s'a închinat în fața fotografiei unui preot.

După aceasta, a intrat într'o frizerie, cerând să fie bărbierit. După ce a fost săpunit numai pe un obraz, s'a ridicat, a dat patronului doi lei, cerând rest.

Ieșind din frizerie, s'a murdărit pe tot corpul cu catranul dintr'un butoiaș ce l-a găsit în stradă.

Astfel a pornit la plimbare pe alee și când cineva voia să pună mâna pe el, întindea mâinele pline de catran, apărându-se.

In cele din urmă, doi hamali din gară l-au prins și l-au predat poliției. Nefericitul va fi internat în ospiciu.

A murit artista

Josefina Galuşcă

La București a încetat din viață talentata artistă Josefina Galuşcă.

Ea a fost pe vremuri una din gloriile operetei noastre.

Defunctă a debutat în 1878 la Teatrul Național din Iași; iar la 1889 a fost angajată de Teatrul Național din Craiova.

A avut creații strălucite în „M-zelle Nitouche" și „Boccaccio".

In vremea din urmă, odată cu dispariția operetei, Josefina Galuşcă s'a retras din teatru, consacrându-se menajului și educației copiilor.

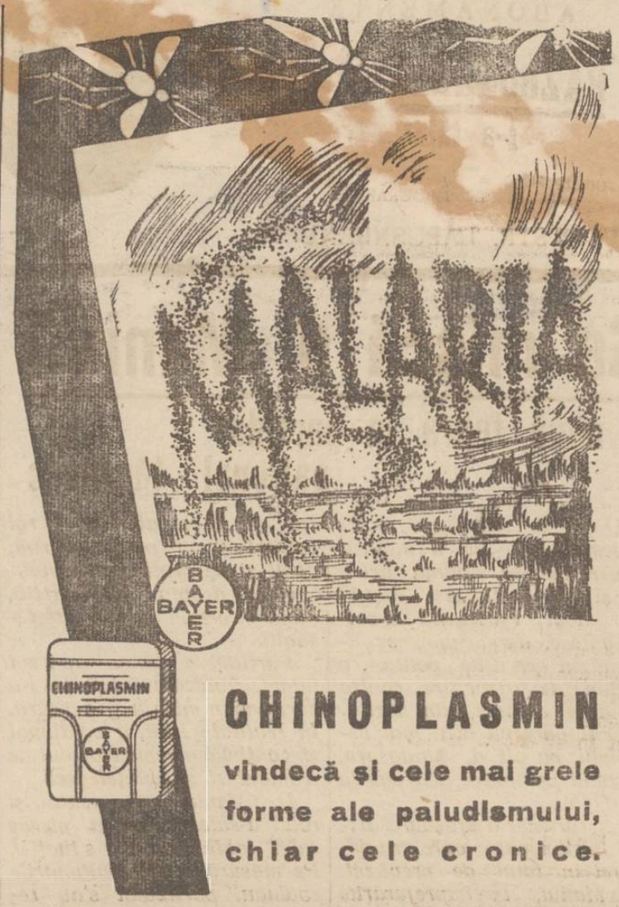

CHINOPLASMIN

vindecă și cele mai grele forme ale paludismului, chiar cele cronice.

CHINOPLASMIN

La Ungheni, odinioară și astăzi

(Continuarea din pag. I-a)

îndeajuns poziția, ca stație climaterică și balneară. Plaja naturală, ca și apa Prutului ar trebui să atragă mii de vizitatori.

Viața este extrem de ieftină, iar pentru plajă și băi nu se percepe nici o taxă.

Nu înțelegem pentru ce Direcția C. F. R. nu a pus în funcțiune, ca în alți ani trenuri speciale Iași — Vasile-Lupu cu reducere de 50 la sută.

Astfel ar putea să se bucure de câteva ore de recreație plăcută și ieftină cât mai mulți ieșeni, în special funcționarii și muncitorii, cari ar găsi aici un loc minunat de excursii și odihnă în zilele de sărbători. Camera de Muncă ar trebui să se intereseze mai îndeaproape de aceasta chestiune.

Desigur că și edilii dela Ungheni ar avea datoria să facă o largă publicitate, pentru atragerea turiștilor. Dar, din nefericire, și pe la Ungheni se face mai multă politică decât gospodărie.

Intr'o singură guvernare de un an s'au schimbat peste cinci primari.

Sperăm însă că de astădată cei din fruntea comunei vor ține seamă de dorința locuitorilor și vor găsi mijloacele necesare pentru propaganda turistică, cu atât mai mult cu cât în toată țara se observă o astfel de acțiune pentru valorificarea bogățiilor naturale, printre care se numără și stațiunile noastre climaterice și balneare.

I. Trif

Un autobuz se răstoarnă

lângă Brăila

Brăila 26. — Autobuzul cu No. 224 Brăila, proprietatea societății „Auto-Fulger", plecând din comuna Ciocile spre Brăila, cu 10 pasageri, s'a răsturnat în apropiere de comuna Silistraru.

Câțiva pasageri au suferit leziuni grave.

Autoritățile au deschis o anchetă.

Informațiuni

x *Ziarul „Cuvântul" publică o notiță în care arată că anumiți profesori cu inclinațiuni liberale sabotează transferarea facultății de agronomie dela Iași la Chișinău.*

Acelaș ziar crede a ști că această chestiune va fi adusă în discuția consiliului de miniștri, care va lua măsuri împotriva sabotatorilor.

x **Ploaie cu gândaci!** — La Buhuși, odată cu ploaia de ieri, au căzut și sumedenie de gândaci. Orașul a fost pur și simplu invadat de un număr colosal de gândaci, care au intrat prin case și prin localuri.

x Am relatat că la Cluj s'a sinucis cunoscutul comerciant Leopold Fischer.

S'a stabilit că sinucigașul și-a pus capăt vieții, din cauza împrejurărilor financiare critice.

x *Se dă ca sigură încheerea unei convenții prin care „Creditul ipotecar agricol" va pune la dispoziția statului un fond de 90 milioane lei, ce va servi la valorificarea cerealelor.*

LICEUL „INTERNAT" Iași

PUBLICAȚIE

La 1 Septembrie 1933, ora 5 după masă, se va ține în localul liceului „Internat" din Iași, în conformitate cu L.C.P., licitație publică pentru aprovizionare cu: *carne, coloniale, pâne și păcură de calorifer*, necesare școlii.

In cazul când această licitație nu va fi satisfăcătoare, se va ține a doua licitație la 15 Sept. 1933, ora 5 d. a.

Caetul de sarcini se poate vedea la cancelarie. A se vedea Monit. Oficial No. 187 din 17 Aug. 1933.

Director, M. JAKOTA

No. 1462 din 10 Aug. 1933

Tratamente de

Slăbire și îngrășare

Dr. A. HOFFMANN

strada George Enescu

Albumu cu realități

Dom' Plutonier Tăgâță și Țivila de la No. 492

(Continuarea din pagina I-a)

zise: „m'așî duce și'nkina, dar nu știu drumul...adecă în România n'aș găsi eu prilej să devin erou?". (Intre noi rămâie vorba, lui Dom'Plutonier Tăgâță nu-i ardea să plece chiar în război, unde-i așa de periculos, dar ținea să fie așa, un fel de erou unde orice primejdie e exclusă.

Și după câteva considerabile eforturi cerebrale, a sărit în sus de bucurie.

„Stai c'am găsit", exclamă d-sa fericit. Dac'ar fi auzit de *Archimede*, poate c'ar fi strigat „Evrika"!

Prinzând așa dar de veste că iubita s'a răcit, și-a dat cu ideia că „numita" iubește pe altul, și luând această „trădare" drept un *casus belli*, i-a declarat război.

Dom' Plutonier Tăgâță care cunoaște „ca apa regulamentele militare și codul militar, știe că „dezertarea la inamic în timp de război se pedepsește cu moartea".

Deoarece suntem pe picior de război (cu iubita) și „la gher fi com la gher", „jă man fiș"; și nici una nici două, cu revolverul pe care Statul i l'a încredințat s'a luat pe urmele trădătoarei, a pândit momentul „oportun" și când i-a mai la îndămână, poc, poc, victima la pământ și Dom' Plutonier Tăgâță cu revolverul fumegând, a luat'o la goană, ca un viteaz în fața inamicului. Dar câți-va trecători l'au prins și predat poliției.

Care o fi soarta lui Dom' Plutonier Tăgâță după comiterea crimei, îl privește pe D-sa, dar pe noi ceilalți ne privește mentalitatea individizilor de teapa acestuia și mai cu samă *tratamentul* ce li se aplică pentru faptele lor.

Indivizii de teapa lui Dom' Plutonier Tăgâță și alții de-o treaptă chiar superioară, fiind lipsiți de *simțul moral* care să-i oprească de la tot felul de josnicii, de la înșelăciuni, de la violuri, de la omoruri, lipsiți de *rațiunea* care-i ridică pe om deasupra celorlalte viețuitoare; lipsiți și de *credința religioasă* singura putere în stare să-i oprească de la nelegiurile ce se săvârșesc cu atâta ușurință sunt conduși în viață numai de instinctele animalice și de cruzime, cu care de multe ori întrec și fiarele sălbatice.

Ei bine, unor astfel de „oameni" numai o pedeapsă aspră—cât mai aspră—care *să compenseze* cruzimea faptei lor, ar putea să le stăvilească pornirile ucigașe.

Din nenorocire, codul nostru penal, *deși* conține pedepsele cele mai blânde din toate codurile penale, *totuși* „les bous juges" când-și mâna cu jurații, se silesc să aplice criminalilor pedepsele cele mai mici, care în atare condiții, nu sunt decât o primă de încurajare pentru instinctele lor perverse; căci acolo unde *frica de pedeapsă* a dispărut, crimele cele mai odioase s'au înmulțit înspăimântător.

De unde vine această excesivă blândețe din partea judecătorilor?

In goana ritmului accelerat al vieții de azi, nimeni nu se ocupă de cât de propria sa persoană; contimporanii— în general— nu ne preocupă de cât în măsura în care ne pot fi folositori sau dăunători; și în lumina acestei necesități îi cultivăm sau îi evităm.

Ceilalți nu ne interesează.

Criminalul cel mai abject, dacă prin crima lui nu ne atinge, îl privim cu bună-voință citim descrierea plină de amănunte a crimei, ca pe un fapt divers interesant menit să ne ușureze digestia, dar atât și nimic mai mult.

După ce-am isprăvit partea interesantă trecem la informații, să vedem diverse noutăți și apoi aruncăm gazeta și plecăm la treburile ce ne așteaptă.

Nici o mișcare de mânie, de indignare sau de protestare nu ne distruge dela viața obișnuită, iar organele de instrucție, după 2—3 săptămâni de cercetare, îl pun în libertate pe criminal, care la proces se prezinta flancat de meșteri avocați și de martori „dăscăliți", care dându-și mâinile într'un „salvarea" bietului ucigaș, îl fac scapat, ori quasi-scapat de sub rigorile legei, care e aspră într'o câtva, numai în filele codului, dar în aplicarea ei cevine *o limonadă*, pe care toți ucigașii o beau fără frică de vre-un deranj al stomahului...

După verdict, toți cunoscuții și prietenii se grăbesc să-i strângă mâinele, uitând că mâinele îi sunt mânjite de sânge pe care sentința de achitare nu-l poate spăla niciodată; îl felicită și-l duc în triumf până la cea mai apropiată berărie sau bodegă, unde „eroul" e sărbătorit cu halbe de bere spumoasă, cu sticle de vin înfundat, cu șampanie, sau cu poșircă eftină, după clasa socială a ucigașului și după punga eroului...

In aceste condiții, criminalul (pardon eroul) găsește imitatori, care văzând cât de multe sunt avantajele și câte de puține riscurile, se dădeau ușor la tot soiul de crime. Și astfel, criminalii se înmulțesc ca ciupercile otrăvitoare, în mocirla îmbăcsită de vermina care le alimentează cu sucul dătător de viață.

Iar noi continuăm nepăsarea noastră de *Dolce farniente* față de o stare de lucruri extrem de gravă. Dar ori cât de *gravă* ar fi, dacă nu ne atinge direct și *imediat*, o lăsăm să „înflorească" în folosul criminalilor și în paguba ireparabilă a victimelor nevinovate lipsite de apărarea *acelora* cari au datoriă să le asigure viața.

De-o fi vre-odată să fie mai bine, om vedea atunci; dar astă-zi, vorba aia: *Prost Măria-Ta!*

C-tin Leon

Avocat

Cronica poliției

RAZBUNAREA UNEI IEȘENCE

I-a tăiat părul rivalei

Un caz nostim a fost adus la cunoștința autorităților polițienești din localitate.

Femeia Domnica Vasiliniuc, din cartierul Bogdan, a reclamat poliției că a fost grav bătută de către soția unui anume Gh. Popa din același cartier.

Aceasta din urmă nu s'a mulțumit numai cu atât. Profitând de faptul că Domnica Vasiliniuc, era în stare de nesimțire în urma bătăii, femeia Popa i-a tăiat complect părul.

Cazul se cercetează de către comisariatul I de poliție.

Agresiune. — D-ra Anuța Aron din str. Cometei 12, s'a plâns autorităților împotriva lui Alexandru Ionescu, din str. Albineț 4.

Acesta este acuzat că a acostat în stradă și a maltratat pe reclamantă.

Cazul se cercetează.

Diverse.— D-na Maria Popescu din mahalaua Lăutari 21, a reclamat poliției că de un timp, casa îi e bombardată cu pietre de către necunoscuți. Se fac cercetări.

— Au fost înaintați poliției pentru beție și provocare de scandal, jandarmul Saulea Dănilă, și indivizi Nachman Nuță din Pașcani, Dumitru Cizmariu din str. Trancu 15, Teodor Litman, str. Elena Doamna, și Strul Strul din str. Smârdan 90.

— Poliția a reușit să aresteze pe cunoscutul pungaș de buzunare Petru Iliescu, bănuit că ar fi comis mai multe furturi. *Rep.*

x Publicațiuni pentru „Monitorul Oficial" se primesc la ad-ția ziarului „Opinia".

Administrația Sanatoriului și Clinicei Chirurgicale

DR. TZAICU

DIN IAȘI STRADA CAROL 20

Deschis în permanență și în timpul vacanței

aduce la cunoștința

1) În urma vizitei directorului nostru medical, dl. dr. Tzaicu în clinicile din marele metropole europene, s'au introdus în Instituția noastră sanitară, perfecționările cele mai moderne, pentru diagnosticarea și tratamentul bolilor.

2) Cancerul și ulcerul stomacal se operează cu o anestazie pe care o suportă bolnavii foarte slăbiți, și aplicându-se principiul rezecțiunei largi a stomacului.

3) Pentruca institu ția noastră care împlinește 25 ani de existență și care este în progres continuu, să poată fi de folos la cât mai multă lume, Administrația de acord cu Direcția medicală, a dispus:

a) Ca toți bolnavii să fie tratați Clasa I.

b) Prețul maxim pensiune completă este fixat actualmente la 250 lei pe zi. Pentru funcționarii publici, militari și toată lumea care nu dispune decât de mijloace restrânse, se fac reduceri simțitoare, astfel încât *nu se refuză nimene, care poate plăti 1500 lei pe zece zile cu operațle cu tot, fără nici o plată în plus.*

4) Ingrijirea e de primul rang pentru toți bolnavii.

Deși pentru a putea satisface cerințele, camerele s'au înmulțit, pacienții din provincie sunt rugați în cazurile, în care nu e vorba de urgență, de a întreba telefonic sau telegrafic înainte de deplasare, dacă este cameră liberă.

Telefon 248. Salvarea la dispoziție.

Ai grijă de ceia-ce mănânci și bei!

Ții totul acoperit și păstrezi mâncarea închisă? Dar muștele - murdare și infectate - nu pătrund în dulapuri, iar în timpul mesii le poți opri de a-ți gusta din mâncare și din băutură? ia **FLY-TOX** care distruge pe loc orice insectă.

FLY-TOX

Parfumat

Liceul de Băeți, Școala Comercială Superioară și Curs Seral

MIHAIL KOGALNICEANU

IAȘI, STR. C. A. ROSETTI 4

— Școli cu drept de publicitate, cu drepturi egale cu a statului —

Internat, Semi-Internat și Externat

Taxe Școlare pentru externat Cl. I-II-III lei 6500 anual. Cursul Seral lei 2000 anual

Se fac mari reduceri de taxe pentru elevii săraci și silitori

Examenul de admitere în clasa I are loc în ziua de 1 Sept.

Inscrierile la toate clasele se fac între 15—31 August.

Cancelaria deschisă între orele 8—13.

Grădina Pomul Verde — Astăseară Sâmbătă 26 August

DEBUTUL MARELUI ARTIST **Mișa Fiszon**

cu concursul excelentului comic **Max Zelniker** și drăgălașei subrete **Sarah Ghingold**

ONKEL MOZES de Șalom Asch

SCRISORI DIN PRAGA

Evreii cer sprijinul lumii civilizate

Desbaterile dela congresul sionist.--Aspectul sălii.-Apelul lui Sokolow. Amănunte interesante

Corespondență specială pentru „Opinia"

In criza sufletească și în haosul mentalității contimporane, o mulțime nesfârșită de curente și idei își disputâ directiva.

In aceste zigzaguri ale fluctuațiunilor sociale și politice, în mod fatal primele victime sunt iarăși evreii.

„Poporul ales" este un seismograf care înregistrează în carnea și sufletul său toate oscilațiile furtunelor ce se anunță.

Iată pentruce astăzi mai mult ca oricând un congres judaic menit să descompună în elementele inițiale veninul și fierea ce a fost posibil să se filtreze cu atâta brutalitate în văzul consternat dar neputincios al civilizației contimporane, — are o epocală importanță.

*

Un parlament „sui generis" care nu este convocat după prescripții constituționale, dar care se adună și lucrează ca o sinteză de suflet și conștiință a unui popor cu un sbucium milenar.

Sunt momente de energie concentrată, care arată că poporul cărții n'a obosit încă.

Pornit pe drumul unei opere gigantice de reclădire și redresare, deasupra convulsiunilor dușmănoase și retrograde ale unei conjuncturi politico-sociale momentane. Israel își continuă calea și dă umanității încă un exemplu de renaștere și realizare, unic în istorie.

Aspectul sălii

In afară de 370 delegați din toată lumea, sunt 7-8000 vizitatori veniți de pretutindeni să asiste la congres.

Și în vechea limbă în care au predicat profeții, se discută lucruri mondene, se flirtează și se nasc dispute pentru cucerirea unui loc la congres.

Enorma sală „Lucerna" din Wenzelplatz este neîncăpătoare pentru lumea venită la congres. Ca o măsură de precauțiune, s'au vândut numai 3150 locuri și poliția a luat măsuri ca să nu aibă acces la sală decât atâtea persoane câte locuri s'au vândut, restul trebuie să se mulțumească pentru o taxă de 10 kor. să asculte din altă sală la „haut parleur".

In ziua congresului un loc în sală se vindea cu 100—120 kor. cehe.

Pe estrada o masă cu 6 scaune pentru executivă, un scaun îmbrăcat în doliu rămâne neocupat; e scaunul lui Arlosorow victima atentatului din Tel-Aviv. In fund sunt locuri pentru 200 ziariști, deși s'au anunțat 320 din toată lumea.

Deschiderea congresului

La ora 20.30 dr. Franz Kahn, directorul congresului, prin trei bătăi cu istoricul ciocan care a deschis toate congresele zioniste până în prezent, anunță începerea congresului.

După o minută de tăcere elocventă își face intrarea executiva mondială zionistă: Prezidentul Nahman Socolov, însoțit de Brodetzky, Berl Locker, Farbstein și Neuman, primiți cu ovații nesfârșite.

Socolov pomenește mai întâi de lipsa lui Arlosorov din executivă. In acel moment un cor de 30 persoane, sub conducerea lui Winavez, cântă Halleluiah de Lewadoscky. Apoi Nahman Sokolow deschide congresul. Mai întâi salută poporul ceh și pe reprezentanții diplomatici care ocupă loja din față.

Salută pe Masaryk, ca apărător și gânditor al justiției.

Salută apoi Franța, care prima a emancipat pe Evrei și a fost întâia țară din lume care a promis concursul pentru reclădirea căminului evreiesc (documentul a fost dat chiar în mâna lui Sokolow.

Salută Italia, Statele-Unite, Polonia, etc.

Apoi vorbește de tragedia emancipației evrenști. Fațada civilizației părăie, Herzl a prevăzut cu 36 ani lavina amenințătoare. De aceia a conceput statul Iudeu.

Asimilația a crezut că antisemitismul este o sperietoare de copii. Zionismul nu mai poate fi conceput ca o filantropie; el devine o salvare pentru toți

Ideia zionistă trebuie privită ca o rezolvare a chestiei evreești.

Apoi, adresându-se lumei civilizate:

Apelul lui Sokolow

—*„Cum vo ți să asigurați existența poporului evreu, când a fost atinsă rădăcina existenței sale? Să vagabondeze în permanență acest popor?*

Să ducă din țară în țară o viață de „perpetuum" mobile" și țara lui istorică să-i fie răpită?

O viață care vrea să-și găsească liniștea să n'o găsească nicăiri? Unde ești tu, lume civilizată? Europa? Liga Națiunilor?

Unde ești tu Germania lui Ghoete, a lui Schiller, a lui Lessing și Împăratului Friedrich, care a spus că antisemitismul este cea mai mare rușine a secolelor?

Unde este Abel, fratele tău?

*

Congresul continuă. Limba germană n'a fost de loc vorbită. Reprezentanții diplomatici și ai diverselor organizațiuni internaționale au rostit salutul lor în Franceză, Engleză sau Cehă. **M. Elias**

Praga, 23 August

x **Contra durerilor musculare, articulare, sciatice** de natură reumatică sau gutoasă, întrebuințați **Frantzbrandvein Mentoformic Dr. Rătianu** aprobat de Consiliul Sanitar Superior. Alină durerile redând buna dispoziție. Depozit Farmacia Dr. Rătianu Iași, Cuza-Vodă 48.

Mitropolitul Moldovei

împlinește mâine 80 ani

După o activitate continuă de 60 ani pe tărâmul bisericesc, I. P. S. S. Mitropolitul Pimen Georgescu își sărbătorește mâne a 80 aniversară a zilei onomastice.

Cu acest prilej, înaltul Prelat a hotărît ca mâine dimineață clerul țesan să ia parte la te-deumul dela Mânăstirea Cetățuia.

La această solemnitate vor participa și șefii autorităților civile și militare.

După serviciul divin persoanele invitate se vor retrage în sala de recepție a M-rei, unde va avea loc o agapă.

x Doctorul **BRENER** *specialist mamoș*, boli de femei consultații dela 2 până la 4 p. m.

Incercarea de sinucidere

a unui comerciant venit la Iași

O nouă încercare de sinucidere s'a înregistrat azi în localitate.

Comerciantul Manole Brochman din Bolgrad (Basarabia) a venit acum câte-va zile în localitate, la fiica lui, soția unui cunoscut comerciant din Iași.

In urma unei certe cu fiica sa, Manole Brohman, într'un moment de nervozitate, a înghițit o cantitate de tinctura de iod și spirt denaturat.

Imediat a fost transportat la spitalul Israelit, unde i s'au dat îngrijirile necesare.

Fiind eliberat din spital, comerciantul basarabean a dispărut fără urme. *Rep.*

BIBLIOGRAFIE

— A apărut revista științifică „V. Adamachi" (Iunie-Septembre). Numărul este dedicat centenarului societății de medici și naturaliști din Iași. Semnează articole d-nii I. Simionescu, Ioan Plăcinteanu, Mihai Dima, Gr. Constantinescu, R. I. Calinescu, V. Grimalsky, V. Radu, Nic. Moroșan, P. Cireș. In rest, interesante dări de seamă asupra unor variate chestiuni științifice, note și informații etc.

— A apărut „Repertoriu de jurisprudență administrativă" (Nr. 15) sub conducerea d-lor J. Vermeulen, Richard Hutschneker, P. Alexandrescu-Roman și Const. Mira.

Numărul cuprinde chestiuni interesante de drept administrativ, fiscal, vamal, internațional, etc...

—Societatea „Ocrotirea orfanilor" prezidată de prințesa Olga Sturdza, a publicat darea de seamă a activității dela 1 Ianuar 1932 până la 31 Mart 1933. Broșura conține tablourile statistice ale orfanilor și opera desfășurată în intervalul de mai sus, dovedind prin date și cifre activitatea frumoasă a societății.

I-a tăiat nasul!—Învățătoarea Eugenia Mihăescu din comuna Stoina (județul Dolj), fiind geloasă din cauza că hoțul ei întreține legături cu femeia Elisabeta Gh. Băloi, i-a tuns acesteia părul și apoi i-a tăiat nasul cu un cuțit.

Complect desfigurată, Elisabeta Băloi a fost internata în spital.

x Membrii comitetului blocului pensionarilor din Iași se vor întruni în ședința specială Luni, 28 c. ora 8 jum. dimineață, la sediul Blocului pentru a lua înțelegere cu Președintele asociației pensionarilor din jud. Tutova asupra organizării Congresului general al tuturor asociațiilor de pensionari din țară, ce urmează să aibă loc în luna Septembrie la București.

In acest congres, se va decide organizarea *blocului unic profesional al tuturor pensionarilor.*

DEUTSCH- Rumänisch sprechendes Kinderfräulein mit guten Referencen sucht Stelle. Adr.: Administration des Blattes.

APARATE RADIO „Philips" vinde prețuri fabricei sticlăria Hirschensohn, Anast. Panu 39.

ULEI de in și cânepă dublu fiert găsiți la „Păun" str. Costache Negri No. 3.

ONDULAȚIUNI cu fierul și pe apă durabil și ireproșabil, precum și tunsori de damă, manichiură, se execută de specialiști numai la Coaforul **Iosif Baron**, Elena Doamna 1, Piața-Cucului.

Excelentul săpun

„Virginia"

nu trebuie să lipsească la nici o toaletă.

Butoaie goale și Bidoane de tablă

(butoiașe) fost cu cerneală de vânzare ieftin la ziarul „Opinia".

Orice fel de PUBLICAȚIUNI pentru

Monitorul Oficial

se primesc la administrația ziarului

OPINIA

str. Lăpușneanu 37

Sânt prea mulți bacalaureați și licențiați

Faptul se resimte și la căile ferate. Agitația impiegaților netitrați

Noul statut al personalului c. f. r. va intra în vigoare a 1 Septembrie.

Prin acest statut se face unele selecții între funcționari. Astfel cei cu bacalaureatul și licența sânt trecuți în categorii mai mari decât cei cu 4 clase de liceu.

Nemulțumirea impegaților

Din această cauză s'au iscat nemulțumiri printre funcționarii cu cursul inferior liceal.

Cei mai greu loviți sânt impegații de mișcare.

Impegații titrați și bacalaureați sunt trecuți în tabela de salarizare în categoria 11-a, iar impiegații cu 4 clase liceale sunt trecuți în categoria 12-a.

Sânt prea mulți licențiați

Măsura se datorește faptului că de un timp încoace sute de licențiați care nu aveau nici o sursă de trai, s'au înscris la școlile de mișcare c. f. r.

Astfel s'au impus în ultimul timp restricții contra candidaților dela aceste școli.

In primul rând nu s'au mai primit candidații cu 4 clase. Totuș observându-se că școlile de mișcare dădea încă un număr prea mare de absolvenți, s'a recurs la desființarea lor.

In plus direcția generală c. f. r. a hotărât ca prin noul statut al personalului ceferist să se facă o selecționare în rândurile impiegaților de mișcare, pentru ca prin avansarea celor titrați și bacalaureați, să se împuțineze numărul impiegaților care în ultimul timp nu mai puteau fi plasați prin stații.

Proteste

Dar prin această măsură au fost nedreptățiți funcționarii cu 4 clase liceale, cărora, după noul statut, nu li se mai dă dreptul să dea examenul de șefi de gară.

Față de această situație, impiegații cu 4 clase de liceu au hotărât să reacționeze.

Astfel o delegație (câte unul de fiecare stație) se va prezenta la inspecțiile de mișcare respective, cu un memoriu, spre a cere să li se admită a organiza un congres.

La București acțiunea impiegaților de mișcare a și început. **Gr. Spiru**

INTERZICEREA JOCURILOR DE NOROC

în stațiunile de vară

Ministerul de justiție a fost sezisat că în mai toate stațiunile balneare și climaterice se practică pe o scară extrem de întinsă jocurile de noroc, fără aprobarea autorităților.

Din această cauză mulți vizitatori se întorc săraciți, fără a-și fi făcut cura necesară.

In urma acestui fapt, ministerul a trimis parchetelor o adresă, prin care indică stațiunile unde jocurile sunt autorizate, cerând măsuri severe pentru celelalte localități.

Din adresa ministerială reiesă că jocurile de noroc sunt admise numai la Sinaia, Constanța, Herculane și Slănic-Moldova. In rest nu s'a dat aprobare niciunei stațiuni.

Parchetul general de Iași, a adus cazul la cunoștința d-lui prim procuror al parchetului, care urmează să i-a măsuri. *d. zelea*

x **Crema Miraculoasă** distruge petele de pe obraz, albește și catifelează pielea, dându-i o fineță deosebită și un parfum delicios. Depozit Farmacia Dr. Rătianu, str. Cuza Vodă 48. Se trimite contra ramburs ori unde s'ar cere.

ULTIMA ORĂ

JAPONIA CERE AMERICEI să renunțe la construcții navale

Nota senzațională trimisă la Washington.— Marile manevre japoneze

Londra 26. — „Daily Express" anunță că la Washington s'a primit o notă senzațională dela Tokio. Prin acea notă Japonia cere Statelor-Unite să renunțe la noulle construcții navale. Se știe că America își fabrică 37 mari vapoare de război, care vor costa câteva zeci de milioane dolari.

Guvernul din Tokio înțelege că aceste construcțiuni nu pot avea numai un scop economic. Nota japoneză are un adevărat caracter de ultimatum. Fiindcă Japonia amenință că în cazul când Statele-Unite nu renunță la noulle vase, guvernul nipon va prohibi importul mărfurilor americane și își va construi deasemenea un mare număr de vapoare.

Nota mai precizează că manevrele navale ale Japoniei din oceanul Pacific nu constitue un motiv de îngrijorare pentru America. Guvernul din Tokio cere un răspuns urgent la această notă.

Faptul a provocat emoție la Washington. Deasemenea la Londra știrea a fost primită cu surprindere.

Manevrele Japoniei

Yokohama 26. — Eri s'au încheiat marile manevre din Pacific ale flotei japoneze. Ele constitue un fel de răspuns la manevrele americane.

Operațiile militare s'au terminat cu o mare paradă navală. 161 vase de război au defilat în fața Mikadoului. Deasupra lor au zburat 180 hidro-avioane. La această paradă a asistat aproape un sfert de milion spectatori.

PLANUL DE REFACERE A AUSTRO-UNGARIEI

Vizita arhiducelui Otto la Roma. — Acțiunea d-lui Mussolini. — Intervenția Micii-Antante

Paris 26.— Se anunță că ex-împărăteasa Zitta împreună cu arhiducele Otto de Habsburg vor sosi în curând la Roma. Aceasta în urma invitației d-lui Mussolini, invitație pe care ducele ar fi dat-o primului ministru maghiar Göömbes la aflarea sa în capitala Italiei.

Se pare că vizita ar fi în legătură cu planul italian de restaurare a Habsburgilor și de refacere a Austro-Ungariei pentru a înlătura Anschlussul.

Tot cu prilejul vizitei ex-împărătesei Zitta, se anunță că va avea loc la Roma logodna arhiducelui Otto cu fiica Regelui Italiei.

D-nii Titulescu și Beneș la Roma

Praga 26 — E aproape sigur că d. Beneș va pleca la Roma. Deasemenea și d. Titulescu. Dealtfel între Praga și București au avut loc tratative, în scopul de a se interveni la Mussolini, ca să

D. Mussolini

evite realizarea Anschlussului.

La Paris se afirmă că d. Mussolini va convoca la Roma în luna Octombrie pe miniștrii de externe ai Franței, Angliei și Germaniei în legătură cu noul plan de refacere a Austro-Ungariei. Mica Antantă se va opune însă categoric, întrucât acest plan ar agrava situația în Europa Centrală.

Remanierea guvernului italian

Agenția „Radio" din Paris anunță remanierea cabinetului Mussolini.

D. Grandi, ambasadorul Italiei la Londra, va fi rechemat pentru a primi ministerul de externe. D. Mussolini va prelua conducerea ministerului unificat de apărarea națională care va îngloba armata italiană de uscat, apă și aer.

D. Balbo, actualul ministru al aviației, va fi numit șeful suprem al marelui Stat Major.

D. Delvechio, ministru dela Vatican, va trece la președenția Senatului. Deasemenea se vor face schimbări și printre subsecretarii de Stat.

ȚARANIȘTII PORNESC ACȚIUNEA CONTRA GUVERNULUI

Congresul dela Câmpulung - Ce urmărește d. Mihalache

București 26 — La Câmpulung (Muscel) va avea loc la 10 Septembrie congresul tineretului național țărănesc.

D. I. Mihalache

Scopul acestei adunări este regruparea elementelor țărăniste. In acest senz e foarte semnificativ apelul apărut în revista „Flamura Verde", organul tineretului țărănesc. Apelul, scris probabil de d. deputat Nestor Badea, cuprinde între altele, următorul pasagiu:

A sunat ceasul să ne trezim. Până acum am stat cuminți și retrași, privind cum se prăbușește o lume și o generație. Astăzi însă trebue să ocupăm prima linie din tranșeele partidului.

„Veniți la Câmpu Lung, la locul unde Mihalache a ridicat prima oară steagul țărănist. Acolo va începe o viață nouă".

*

Având în vedere ultimile tensiuni din partidul național-țărănist, acest apel, capătă o deosebită semnificație. *Era nouă* e semnalul luptei, care începe subt egida d-lui Mihalache contra guvernărei fricoase. Țărăniștii susțin că partidul și-a compromis doctrina și că s'au făcut toate compromisurile pentru avantagiul guvernărei.

Ei vor să reînvie ideologia țărănistă și s'o impuie în rândurile partidului.

*

D. G. G. Mironescu a anunțat că dela Lido se duce la Paris, pentru a prepara terenul în vederea tratativelor ce încep la 5 Septembrie cu creditorii săi.

O crimă oribilă lîngă București

Concubina ucisă și păstrată într'o ladă

București 26.—O crimă sălbatecă s'a descoperit în comuna Dudești-Cioclea dela marginea Bucureștilor.

Acolo trăiau în concubinaj locuitorul Vlad Bălăianu și femeia Florica Ionescu.

In ultimul timp, plictisit de această legătură, bărbatul voia să scape de concubină. Cum însă femeia a refuzat să se despartă, Bălăianu a hotărât s'o asasineze. In ziua de 21 August s'a produs o ceartă violentă între concubini. La un moment dat, Bălăianu a smuls cordonul dela rochia femeii și l-a strâns în jurul gâtului și a zugrumat-o.

Apoi criminalul a pus cadavrul într'o ladă și a turnat deasupra zece kg. de sare, pentruca trupul să nu putrezească și să împrăștie miros cadaveric.

Apoi asasinul s'a dus la părinții săi dintr'un sat vecin, spre a obține bani pentru transportarea cuiarului.

Ieri însă, proprietarul casei, constatând lipsa chiriașului, a intrat în odae, unde a găsit lada. Deschizând capacul a găsit cadavrul și a înțeles ce s'a întâmplat. Imediat au fost înștiințați jandarmii, care au întreprins cercetări.

Ieri asasinul a putut fi prins chiar în sat, întrucât se reîntorsese să ridice lada. Criminalul a făcut mărtuisriri complecte.

x Nimic nu indispune mai mult ca durerile de dinți și nevralgiile. Remediul este simplu. O cachetă de „DALIN" le face să dispară în câteva minute fără a vătăma cât de puțin organismul. De găsit la toate Farmaciile. 13

Asasinatul politic din Jugoslavia

Belgrad 26.— Ministerul de interne a instituit un premiu de 10.000 dinari pentru prinderea asasinilor fostului ministru Neuberder.

Cercetările au continuat și la Zagreb au fost ieri arestați trei tineri suspecți.

Se crede că ei ar fi asasinii. Dar arestații neagă orice amestec.

Lagăre pentru internarea hitleriștilor se înființează în Austria

Viena 26 — Cancelarul Dollfus pregătește organizarea unor lagăre pentru hitleriști.

Deasemenea va introduce pedeapsa cu munca silnică pe viață contra propagandiștilor naționali-socialiști.

In ultimile zile tensiunea Austro-Germană s'a agravat, deoarece Germania continuă în mod clandestin campania contra lui Dollfuss.

Deaceia se vor lua măsuri, introduceându-se lagăre și agravându-se pedepsele pentru hitleriști.

D. Fey, ministrul Siguranței în Austria, a fost însărcinat cu îndeplinirea acestor măsuri.

TREI DOMNIȘOARE ȘI UN EXCROC

Afacere cu o chetă la București

București 26—Ieri au fost surprinse în Capitală trei domnișoare, care umblau să cheteze cu cutii nesigilate.

Domnișoarele Marga Ionescu, Mărioara Ionescu și Margareta Cocoș au fost arestate.

La poliție ele au declarat că au fost trimise să cheteze de către un domn Gh. Marinescu, care s'a drept președintele asociației „Micii Dorobanți".

Marinescu, care umbla într'un fel de uniformă cu epoleți de căpitan s'a dovedit a fi un abil excroc. El organiza asemenea chete și își punea banii în buzunar.

Excrocul și cele trei domnișoare a fost înaintate parchetului de Ilfov.

x Sfaturi pentru îngrijirea unui ten curat. Intrebuințați „Crema de Lăcrămioare de zi". Emulsie vegetală cu parfum natural de lăcrămioare, ușor absorbită ep piele dându-i hrana indispensabilă și făcând-o catifelată, suavă. parfumată. „Crema de Lăcrămioare" curăță și albește fața.
Depozit Farmacia Dr. D. Beceanu Piața Halei Iași. 10

Știri polițienești

Suspecți — Au fost înaintați poliției, fiind găsiți suspecți și fără acte, indivizii Mihai Botca, din Șoseaua Națională 9, Teodor Ciobanu și Vladimir Vidiminte din județul Bălți.

Jaf — Răufăcători necunoscuți au pătruns astă-noapte în locuința d-lui Rudolf Kramer, din str. Nicolina, furând diverse lucruri.

Hoț de cai — Poliția a reușit să aresteze pe flăcăul Vasile Dumitru din comuna Tomești, care a furat un cal, dela d. Grigore Ungureanu din str. Sf. Ioan 10.

Furturi.— D. Paul Leibovici din str. Costache Negri, a reclamat poliției pe individul Avram Blauer, din str. Cucu 41, acuzându-l că iar fi furat un ceas.

— Răufăcători necunoscuți au pătruns astă noapte în locuința d-lui Praminschi Viaceslov din Bulev. Roseti 41, furând mai multe obiecte de valoare.

Informațiuni

x In vitrina magazinului „EDUARD" s'au expus ultimele noutăți sosite.

Alt incident

provocat de campania pentru Camera de Comerț

Un alt incident provocat de campania pentru Camera de Comerț, s'a înregistrat ieri. Industriașul Habamu, candidat pe lista d-lui N. Gheorghiadi, în timpul propagandei, s'a întâlnit într'un magazin din Ștefan cel Mare cu d. Rechler, consilier la Camera de Comerț și candidat pe lista d-lui Botez. In timp ce fiecare în parte solicita votul, a intrat un negustor din Nicolina cu numele de M. Pavitz. Acesta și-a exprimat părerea că va vota cu lista independentă, deoarece pe ea candidează oameni ce au luptat pentru cauza negustorească.

La această afirmație, d. Rechler l-a amenințat pe comerciantul din Nicolina că îi va închide prăvălia, în cazul când nu va vota cu lista Botez-Șaraga. Negustorul nu s'a intimidat, ripostând că nimeni nu poate fi forțat să voteze o anumită listă.

Informațiuni

x Vinul vechi, cu 20 lei litr. de la Fr. POGOR, este delicios!

INFORMAȚIUNI

x Unele ziare basarabene înregistrează zvonul, că d. P. Constantinescu-Iași, profesor la facultatea de teologie din Chișinău, ar fi fost asasinat de câțiva fasciști la Budapesta, unde a ținut o conferință contra fascismului.

Zvonul acesta însă n'a primit până acum nici-o confirmare și deaceia îl dăm cu toată rezerva.

x „**Tot**", Ziarul colegului nostru d. H. Burileanu-Grancea, intitulat „Tot", s'a pus azi în vânzare.

Tipărit în genul marilor hebdomadere pariziene și cu un material eclectic și variat, „Tot" are darul să intereseze. Articole bune semnează: Adrian Pascu, Alex. Pogonat, I. Ciochină conf. univ., Gh. Chirițescu, B. Cușansch, A. Mirea Z. Dessmond. etc.

In cuprins bogate cronici, anchete, aspecte și informații artistice, politice, fiscale, edilitare, cinematografice, sportive.

Ilustrații semnează desenatorii Dragoș. Sava, Sell, Godell și Ioanid.

Exemplarul în 6 pagini mari se vinde cu 2 lei.

Urăm viață spornică noului ziar ieșan.

x Sântem rugați să arătăm că persoana care a fost ieri arestată de către siguranța locală, nu face parte din ansamblul trupei Fischzon dela grădina „Pomul Verde", cum s'a crezut în primul moment.

ORA 3

AVIATORUL POST a murit într'un accident

Paris 26.— Cunoscutul aviator american Post, în timp ce zbura deasupra orașului Neustadt, a căzut victimă unui tragic accident.

Avionul său s'a ciocnit de turnul unei biserici și s'a prăbușit vertiginos.

Desubt sfărămăturile aparatului, au fost scoase cadavrele lui Post și a însoțitorului său. Știrea a provocat o profundă impresie.

Boicotul evreesc contra Germaniei a încetat oficial

Praga 26. — Prin rezoluția votată, la congresul sionist, se protestează contra regimului hitlerist, dar se arată că evreii nu trebuie să recurgă la uneltiri dușmănoase.

In consecință a încetat oficial boicotul contra Germaniei.

Congresul a adresat însă un apel către toată lumea civilizată, cerând protecția evreimii.

Convenția cu Germania

București 26. — „Epoca" anunță că e ca și încheiată convenția comercială germano-română.

Germania se obligă să cumpere 10.000 vagoane grâu, făcând plata în divize.

DIVERSE

— **In str. Crișan 38 din București**, d-ra Stela Ionescu a înghițit azi dimineață o cantitate de sublimat. Ea încearca sa se sinucidă acum pentru a 3-a oară.

— **Din Londra se anunță că Gandhi a cerut audiență regelui Angliei**

Dacă audiența îi va fi refuzată, Gandhi va continua postul.

INFORMAȚIUNI

x Nu cumpărați cafea ori unde. Cafea bună găsiți cu prețuri eftine numai la „MOCA".

x Azi dimineață, la locuința sa din str. Cuza Vodă (casele Buch) a încetat din viață, în vrâstă înaintatată, cunoscutul ieșan d. Mendel Grünspan.

Bătrânul, fost pe vremuri mare industriaș, era bine cunoscut în localitate.

ARȘIȚA SOARELUI

PRODUCE
MIGRENE-TOROPEALĂ
NĂDUȘEALĂ
NEVRALGII-JUNGHIURI
TESTA
COMBATE ȘI VINDECĂ

x D-l Profesor Dr. I. Tănăsescu *reîntorcându-se în localitate anunță că și-a reînceput consultațiile zilnic, în cabinetul d-sale din strada Carol 6, între orele 1-4 d. a.*

x Pomada Balsano, un preparat bine studiat și experimentat în clinici dă rezultate sigure în tratamentul eczemelor și afecțiunilor cronice ale pielei.

In ambalaj original se găsește numai la **Farmacia Dr. D. Beceanu, Piața Halei Iași.** 2

Universitatea din Iași

Se aduce la cunoștința amatorilor că, la 7 Sept. 933, ora 10 a. m. se va ține licitație publică, în cancelaria Rectoratului, din str. Carol, pentru aprovizionarea Universității cu 55-75 vagoane păcură tip C.F.R. 16-18 vagoane păcură specială pentru caloriter și 10,000 gazolină.

Ofertele vor fi scrise, închise și sigilate, iar garanția de 5 la sută din suma oferită, va fi consemnată în numerar, efecte de stat, sau garantate de stat, prezentîndu-se recipisa de consemnare.

Licitația se va ține în conformitate cu art. 88-110 din legea contabilității publice.

Caetul de sarcini se poate vedea la cancelaria Rectoratului, în zilele de lucru, între orele 10-12 a. m.

Rector, Bratu,

Administrator, Mo..ș

Numai 3 zile

mai sunt până la tragerea CLASEI A CINCEA a

LOTERIEI DE STAT

JUCATORI

Nu pierdeți ocazia de a deveni milionari și ridicați ultimele lozuri de la cea mai norocoasă colectură a

Băncei EMANOIL MARCOVICI

din *Iași Str. Ștefan cel Mare 15,*

TRAGEREA LOTERIEI INCEPE LA 30 AUGUST ȘI CONTINUA PANA LA 6 OCTOMBRIE 1933

Câștigurile în valoare de Lei 194.180,000

(Una sută nouă zeci patru milioane una sută opt zeci mii)

BIBLIOTECA UNIVERSITĂȚII -IAȘI-
Biblioteca Universității Loco

ANUL XXIX No. 7904

ABONAMENTE

ATELIERELE TIPOGRAFICE
STR. LĂPUȘNEANU 37

2 (doi) lei exemplarul

OPINIA

ZIAR POLITIC COTIDIAN

MARȚI 29 AUGUST 1933

OPINIA
BON DE PREMII
No. 45
Bani, Biciclete, Imbrăcăminte.
Detașați seria complectă.

Păreri și discuții

Franța și Romînia

Greșelile politicei noastre externe

Imediat după războiul mondial, foștii aliați **s'au despărțit,** *reluându-și fiecare libertatea sa de acțiune: Englezii au reînceput politica tradițională engleză, francezii politica franceză, italienii pe cea italiană, etc... numai noi românii,* **uitând că războiul era terminat,** *am perseverat în a face politică pur franceză, sărind într'un elan formidabil, provocat de entuziasmul întregirei neamului, peste cal și deci* **peste interesele țării.**

Ce avantaje putea să ne aducă această politică altruistă?

Garantarea teritoriului întregit? *Cert, nu! Căci 32 milioane de francezi, de cari ne despărțește blocul compact de 120 milioane italo-germani, cărora le-am refuzat în atâtea rânduri mâna întinsă, nu ne vor fi de nici un ajutor real în caz de război. Părere exprimată și de* **mareșalul Foch** *în Memorialul său.*

Avantaje economice? *Nici unul! Căci absolut nimic din ceia ce produce țara noastră — bine înțeles afară de turiști—nu găsește debușeu în Franța.*

Avantaje financiare? *Ce decepție! Căci țara cea mai bogată din lume—Franța—pe când nu găsea să-și plaseze economiile pe piața internă nici cu 2 jum. la sută, ne-a cerut nouă—aliaților altruiști—10 și 12 la sută dobândă, dându-ne astfel, ea singură, prilej să constatăm cum este privită situația noastră politico-economică—***în ce privește riscurile***—la Paris.*

Între timp Ungaria, dușmana noastră seculară, a profitat de greșelile noastre, și a ocupat locul care ni se cuvenea nouă în Europa Centrală: a găsit să-și plaseze tot surplusul de producțiune în Italia și în Germania și astăzi, poate relua cu forțe noui lupta pentru revizuirea granițelor.

Iar noi—eternii păcăliți—vorbesc de popor, iar nu de politicianii cari își găsesc întodeauna interesele particulare direct proporționale cu enormitatea situațiunilor impuse—nu am putut nici măcar obține din partea Rusiei d-lui Herriot recunoașterea reveniri Basarabiei la vechea Moldovă în virtutea dreptului de autodeterminare.

Oare acest popor va fi veșnic fatalist și nu-și va desfășura nici odată extraordinarele calități de luptă și de rezistență **decât în fața nenorocirilor îndeplinite?**

R. D. Lecca

UN PROCES CU RĂSUNET MONDIAL

Am anunțat că se fac pregătiri cu totul deosebite în vederea procesului incendiatorilor Reihstagului, ce va începe la Lipsca, în ziua de 21 Septembrie. Vor sosi 110 martori din diferite țări și aproape 300 gazetari.

In clișeu: palatul de justiție din Lipsca și cei cinci acuzați de incendiere (dela stânga la dreapta): olandezul Van der Lubbe, bulgarii Dimitroff, Popoff și Taneff, precum și germanul Torgler, fost funcționar la Reichstag.

O studentă își otrăvește părinții

Crima îngrozitoare dela Paris

O înfiorătoare crimă pasionează actualmente populația parisiană:

In Rue de Madagascar, au fost găsiți morți soții Nozière. Cadavrele se aflau în pivniță. La început s'a crezut că e vorba de o asfixiere. Dar un tânăr detectiv al poliției parisiene, a observat pe pântecele victimelor, mai multe înțepături suspecte. Imediat s'a procedat la autopsia cadavrelor. Rezultatul fu surprinzător: O otravă puternică a fost inoculată prin injecțiuni. Era deci vorba de o crimă.

Poliția a început cercetările, delegând pe tânărul detectiv Marras, care descoperise cazul, cu ancheta. In câte-va zile iscusitul polițist a făcut o senzațională descoperire: autoarea acestor două ființe odioase asasinate nu era alta decât însăși fiica victimelor, care era studentă în farmacie. In camera acesteia s'au găsit seringe și urme din otrava pe care a întrebuințat-o. Ea combinase trei puternice substanțe toxice și le-a injectat părinților pe când dormeau, târând apoi cadavrele în pivniță. După această faptă, dânsa a fugit.

S'a pus un premiu de 10000 franci pentru prinderea asasinei.

PREGĂTIREA STAGIUNII

LA TEATRUL NAȚIONAL

D. Ionel Teodoreanu și criteriul artistic.--Alegerea repertoriului.-Publicul și piesele

Ce ne declară d. I. Sava, director de scenă

Teatrul Iașului și-a început activitatea.

Repetițiile sunt în curs pentru viitoarea stagiune.

Pentru ca publicul ieșean să fie pregătit și înconoștințat de spectacolele ce vor urma, am căutat să luăm d-lui Ion Sava un interview amănunțit.

In primul rând repertoriul.

D. Ion Sava ne-a declarat că se va ocupa de viață teatrală în toate manifestările ei.

Astfel, după repertoriu, d. Ion Sava va trata capitolul actorilor, al criticii teatrale și în urmă al direcției de scenă și picturii.

— *„Deci ceva despre repertoriu?".*

Triajul producției dramatice

— „Repertoriul de anul acesta e judicios compus.

Directorul Teatrului Național, d. Ionel Teodoreanu, un adânc cunoscător al tainelor artistice și un foarte competent diagnostician al publicului ieșean, a combinat astfel piesele, încât orice spectator să-și socotească bine întrebuințată taxa de intrare. Chiar și acei cari plătesc 10 lei taxă la bilete de favoare.

Cea mai grea problemă teatrală e fixarea repertorlului.

Rostul oficial al unui Teatru Național trebuește bine împletit cu rostul viu al circulației noțiunei de artă, pe care o acceptă publicul; și aici stă sarcina grea a unui director de teatru.

Un triaj al producțiunei dramatice care se prezintă, făcut după criteriul strâmt al bipartiției—pentru oameni fini și pentru oameni proști — ar duce întotdeauna la neizbândă. Nu s'ar încurca spectacolele, dar s'ar încurca cele două categorii de spectatori teatrali.

Principiul adevărat e acel al justei cotări a elementului „artă" din opera dramatică, element ce are o densitate ca toate celelalte elemente. Dacă în materie fizică sau chimică există un densimetru cu grade pentru măsurători, în materie de artă acest densimetru e indivizu înzestrat cu cele mai alese calități artistice, el însuși artist — creator deci — dublat de un simț critic special, nu al „specialistului". S'ar putea numi individ-etalon.

Consacrarea unui astfel de individ-etalon o face însăși viața. Ea păstrează taina predestinării oamenilor, cari prin construcția lor depășesc obișnuitul și se plasează nu prin îngăduința unora, ci și cu peste voința tuturor, în galeria celor nemuritori.

Oricare artist are subteranele lui creatoare, dar o verificare a recoltei n'o poate face cu apetitul restrânșilor amatori de stridii, ci prin comparație cu marii și foarte limitați la număr creatori de pâine. Numai acești brutari ai artei au în ei gradele indicatoare ale densității elementului *artă* din opera... în speță dramatică.

Odată descoperit și bine măsurat acest element, piesa de teatru, fie pentru cei fini făcută sau pentru ceilalți, va putea atinge aparatul afectiv al ori cui, bine înțeles nu al celor fără sensibilitate pe acest tărâm și cari pot fi și din cei fini și din ceilalți".

Repertoriul ales

—„Iată de ce e grea fixarea unui repertoriu; iată de ce această sarcină o poate duce însă cu ușurință d. Ionel Teodoreanu.

Dacă fiecare din noi poate fi uns ca talent în familie sau pe cartier, d. Ionel Teodoreanu e un artist exponent, consacrat de o generație întreagă, vie și actuală.

D. Ionel Teodoreanu poate spune:

aici este artă, aici nu este.

Pe acest criteriu e ales repertoriul viitoarei stagiuni.

D. Ionel Teodoreanu se întoarce de la așa numitul teatru francez, cu obișnuitele intrigi amoroase în trei și cu acel foarte periculos imperativ de noblețe și eleganță.

Dacă acest gen de teatru mai poate antrena apusul — explicația s'ar face cu argumente ce nu ni se pot aplica.

D. Ionel Teodoreanu se îndreaptă spre nordici și răsăriteni; în lumea celor mai lipiți de pământ, în sufletele cărora și bucuriile și furtunile se deslănțuesc încă după legile instinctului.

In lumea acestora arta vine de la sursă, ca benzina din păcură și nu ca aliiile suspecte pe care le întrebuințează cucoanele la frumusețe.

Pentru aceste motive în repertoriul nostru abundă teatru rusesc, german și englez.

Acest gen de artă cu mediu și expresie frustă, cu legături directe în viața reală, e cel mai apropiat gen de sufletul nostru".

In continuare: actorii...

PETRU GRANCEA

DIN TOATA LUMEA

Moartea și ceasornicul— Credința populară că atunci când intră moartea în casa unui muribund, se oprește ceasornicul din mers, e destul de perimată. Totuși și azi mai sunt oameni care cred acest lucru.

In familia unui bătrân Wischer, primar într'un orășel din Austria, ceasornicul s'a oprit de 5 ori la moartea soției și a 4 copii. Zilele acestea, locuitorii orășelului care știau de superstiția lui Wischer, au remarcat că ceasornicul din turnul primăriei s'a oprit brusc, în momentul când bătrânul primar și-a dat sufletul. Făcându-se cercetări în turn, s'a descoperit un liliac atârnat cu aripile de mașinăria ceasornicului, lucru care a făcut ca ceasornicul să se oprească.

*

Isprăvile unei fete frumoase — Zilele acestea a fost arestată la Viena o fată ce o frumusețe răpitoare, care se îndeletnicea să strice căsnicii, pentru a găsi amanți. Se introducea în casa victimelor ca frăulein sau menajeră și prin temperamentul, farmecul și frumusețea ei fizică, atrăgea pe stăpânii care uitau de datoriile matrimoniale.

Ea a stricat astfel 8 căsnicii, devenind amanta stăpânilor, în timp ce soțiile înșelate întentau divorș soților infideli. Dacă fata observa că într'o casă nu-i reușea planul, părăsea serviciul pentru a încerca lovitura în altă parte. Ea a declarat la poliție, că a făcut acest lucru, ca să scoată în evidență infidelitatea bărbaților.

*

Trandafirul negru — In Bulgaria, țara clasică a trandafirilor, cultivatorii acestor minunate flori se ocupă adesea cu găsirea a noui soiur de trandafiri prin diverse metode de încrucișare. Se știe dealtfel ce câștiguri realizează cultivatorii prin exportarea variatelor esențe de trandafiri.

Totuși un cultivator renunțând la câștig, timp de zece ani s'a ocupat numai cu realizarea unei flori cu nou colorit, anume: trandafirul negru. Acesta nu are nici un miros, iar frunzele lui sunt și ele de un cafeniu închis, aproape negru. Floarea nu trăește decât de dimineață până seara.

Ea nu poate crește decât în pământ curat, anume pregătit, ca să nu existe nici un vierme. E foarte influențată de oscilările temperaturei.

Munca ce o cere acest soi de trandafir, face ca el să nu poată deveni o floare răspândită.

*

Cum greșesc polițiștii— Polițiștii comit adesea greșeli ale căror consecințe pot compromite uneori toată cariera, cum e în cazul de față.

Doi gardiști, pe când își făceau obișnuita inspecție, au găsit în pădurea Châtelier din apropierea Parisului o bătrână în costum foarte sumar, care plângea cu disperare, spunând că e văduva milionarului Nicolas din Saint-Brieux și că a fost jefuită de un milion franci, plus toată bijuteria care o purta.

Polițiștii au dus-o la comisariatul de poliție, unde bătrâna care era chiar în realitate d-na Nicolas, a mai declarat că banditul a și abuzat de ea. Comisarul a râs de toate acestea, nedând crezare tânguirilor bietei bătrâne. Imediat a trimis-o la primul ospiciu, crezând că are deafface cu o nebună. Medicul constatase acelaș lucru, neștiind că starea bătrânei se datorește disperării c'a fost jefuită. Mai târziu lucrurile clarificându-se, atât comisarul cât și medicul au fost destituiți din serviciu și siliți să plătească o despăgubire.

Germania cumpără

portocale din Palestina

„Berliner Tagblatt" anunță că guvernul german intenționează să cumpere 500 mii lăzi de portocale din Palestina.

Acest proect al Germaniei a produs senzație în toate cercurile evreești. Se crede că el ar fi consecința faptului că la congresul sionist din Praga s'a înlăturat oficial boicotul evreesc contra produselor germane.

O interesantă experiență

de televiziune

Societatea britanică de radio-televiziune a făcut zilele acestea o interesantă experiență.

Tehnicienii au transmis la distanță prin televiziune fazele a două matchuri de box.

Ecranul de proiecție neavând decât dimensiunele de 35 pe 20 cm., figurile luptătorilor au apărut de mărimea lilliputanilor.

In schimb din punct de vedere sonor, transmisiunea a fost așa de clară, încât a dat impresia că luptătorii pitici au dat niște pumni de uriași.

Se speră că imaginea și sunetul vor fi armonizate și astfel să perfecționeze televizlunea.

Impozit în Germania

pentru femeile fără copii

Guvernul hitlerist a fixat un nou impozit, care va fi aplicat femeilor fără copii.

Acest impozit se va percepe dela acele femei care vor fi devedite fecunde și totuș nu vor să aibă copii pentru a fi libere. Or Hitler socotește că femeile patriote au datoria către țară de a spori natalitatea. Și deaceia a fixat un impozit pentru nevestele care refuză să facă copii.

E de prevăzut însă că femeile moderne vor achita mai degrabă impozitul, decât să renunțe la viața liberă și fără griji.

2 lei kgr. de grâu

Nu s'a făcut nimic pentru țărani

Nu pricepem de ce guvernanții noștri continuă persistent și metodic distrugerea ființii morale și materiale a plugarului nostru. Acum era timpul cel mai potrivit când guvernul trebuia să-și arate grija și solicitudinea pentru bietul agricultor.

Țăranul a lucrat cu râvnă și speranță până acuma! Și când colo, ce vede? 2 lei kgr. de grâu. Exact cât îi costă pe dânsul, începând socoteala de la costul locului și până ce scoate recolta.

Pentru ce-a muncit țăranul c'o casă de copii, sub arșița soarelui, sau sub amenințarea norilor grei?

Este cineva la cârma țării care s'a gândit serios la acest lucrător cinstit? La acest țăran, de al cărui belșug depinde belșugul țării?

S'au ocupat oleacă guvernanții noștri și de afacerea asta nu știu pe unde, pe departe, unde au avut loc marile conferințe economice și au găsit formule „mondiale", cari mai târziu au fost lovite de nulitate.

Parlamentarii, în ultima seziune de primăvară, în loc să caute vreo soluție pentru a rezolvi această vitală problemă, își aruncau mereu atacuri și acuzații unii asupra altora.

Ce au făcut însă parlamentarii în directă legătură cu nevoile poporului? Nu s'au gândit că din 2 lei kgr. de grâu, dacă scazi 2 lei cheltuelile „rămân câteva zero-uri, din care trebuesc plătiți fiscul, creditorii, etc.. etc.

Acum țăranii ce pot face? Doar să pulе grâul în hambare și să nu vândă nici un bob până când kgr. de grâu nu va ajunge jumătate măcar din prețul pânei albe. Fiscului, când te somează să-i plătești, arată-i marfa nevândută.

Creditorilor, dacă vin, spuneți-le c'așteptați să se facă o nouă lege a conversiunei, etc...

Iar când clopotele bisericii vor anunța timpul pentru rugă, să pregătiți o frumoasă colivă din boabele aurii amestecate cu sudoarea și lacrimile voastre; s'o duceți la Biserică și și împreună cu cântăreții de la strană să cântați „veșnica pomenire" pentru guvernul ce atât de mult se îngrijește de voi!..

N. Grigoraș-Sinești.

In pag. 4-a:

Hitler își pregătește președ nția Germaniei

Cum se va schimba Constituția dela Weimar

CÂTEVA IMPRESII

DE WRATISLAVIUS

FLORILE DOMNULUI HERESCU

Ispitiți de crinii și gladiolele, ce în mănunchiuri ochioase înfrumusețează de câte-va vreme una din vitrinele librăriei *Socec*, ne-am hotărât să vizităm și noi grădina din str. *Ion Creangă*, așa cum arăta inscripția.

Auzisem în mod vag, încă acum vre-o doi ani, că în deal, la *Tătărași*, s'ar fi deschis o „expoziție de tuberoze" și că exemplarele expuse ar fi de rară frumusețe. Dar nu ne-am dus într'acolo, pentru o pricină cu totul curioasă și neobișnuită. Mirosul penetrant al tuberozelor provoacă la unele persoane migrenă puternică, însoțită de întreg cortegiul de fenomene cunoscute și care sunt mai mult decât dezgreabile.

Nevasta-mea are și ea idiosincrazie pentru mirosul tuberozelor. Ca atare, cu toată părerea de rău, nu avem în grădină nici măcar un fir din floarea cu parfumul atât de amețitor, expuse acum în exemplare de rară frumusețe.

Dar cu gladiolele lucrul se schimbă.

Florile acestea minunate atât ca structură cât și ca bogăție fermecătoare a culorilor, au fost în parte vitregite de Dumnezeu. N'au miros. Probabil, ca să nu stârnească și mai mult invidia florilor celorlalte, care dacă răspândesc un parfum îmbătător, nu au vestmântul atât de mândru și ochios cum îl au gladiolele.

Și așa, într'un amurg de Iulie, după ce s'a mai potolit arșița ziei, o luarăm spre *strada Ion Creangă*, în deal, să vedem de aproape grădina din care, câți-va soli îmbiau vederile în vitrina librăriei Socec.

Mărturisesc că, neștiind cum stau lucrurile, noi plecasem cu gândul, ca văzând straturile să alegem, *să cumpărăm*, ca de la ori-care alt grădinar, exemplarele care ne lipsesc și să le sădim în grădiniță noastră, alături de cepele originare din *Turingia*, care ne-au costat pe lângă bani, dar și o movilă întreagă de supărări și alergătură. Ce-am pătimit, până am văzut cepele în țară...

Povestea aceasta e însă prea lungă și o lăsăm pentru altă dată. Vrăsăzică, noi credeam c'avem de a face cu un grădinar de meserie. Când colo, o surpriză. Proprietarul grădinei — d-l *Herescu*, nici nu este grădinar, în sensul obișnuit al cuvântului. Domnia-sa e slujbaș la C. A. M. și nici la vre-o școală de flori sau fermă n'a învățat. Dar omul acesta posedă în schimb o altă calitate, pentru care mulți, care trăesc de pe urma florilor și a grădinăritului, ar putea să'l invidieze. *Herescu* e un posedat, e un pătimaș al florilor. Când îi reușește câte-un exemplar de neobișnuită frumusețe, începe inima să'i bată, ochii îi strălucesc și negăsind mijlocul să'l arăte la cât mai mulți acasă la el, să bucure toți oamenii, alături de dânsul, el face jertfa supremă; taie crinul pletos mare cât un stat de om și cu zeci de rămurele pe dânsul și 'i pune în geam la Socec, să vădă lumea toată, trecătorimea ce mișună pe stradă, ce minune a ieșit din pământul Tatara-

(Continuarea în pag. II-a)

VIZITAȚI IN VARA ACEASTA ROMÂNIA PITOREASCĂ!

Progrese simțitoare în toate stațiunile de apă — Căile Ferate Române asigură vilegiaturiștilor călătorii confortabile.

UN SERVICIU TELEFONIC PROMPT

VĂ DĂ POSIBILITATEA SĂ FIȚI IN

LEGĂTURĂ CU BIROUL SAU CU LOCUINȚA Dv.

SEZONUL acesta ne oferă ocazii mai bune decât toate celelalte sezoane să ne cunoaștem țara, să ne bucurăm de splendorile naturii, care e atât de generoasă în România. In ciuda crizei, stațiunile de vară s'au luat la întrecere și au făcut numeroase îmbunătățiri, devenind mai frumoase, mai confortabile. Băile Herculane, Sinaia, Călimănești, Vatra Dornei, Sovata oferă anul acesta confortul și înlesnirile stațiunilor occidentale. Balcicul și Eforia se pot compara cu cele mai bune stațiuni maritime Mediteraneene.

Ideia nepatriotică că toate stațiunile bune și ieftine se găsesc dincolo de frontierele țării noastre, nu a fost niciodată atât de lipsită de temeiu ca astăzi. O privire asupra prospectelor diferitelor stațiuni vă va convinge cât de rezonabile sunt prețurile acum.

OFICIUL TELEFONIC DĂ INFORMAȚIUNI ASUPRA VREMII

Vreiți să știți cum e vremea la Sinaia, la Balcic sau Dorna Vatra? Nimic mai simplu. Chemați oficiul telefonic din localitatea respectivă și telefonista vă va da imediat informațiunea dorită. Taxa este aceia a unei convorbiri telefonice simple.

Un serviciu telefonic bine organizat vă stă în permanență la dispoziție permițându-vă să vă interesați de mersul afacerilor în absența Dv.

Societatea Anonimă Română de Telefoane a dat o deosebită atenție problemei comunicațiilor telefonice cu stațiunile balneare și climaterice din țară.

Aceste oficii telefonice devenind foarte importante în timpul sezonului, societatea a trimis pe cei mai desăvârșiți operatori pe care îi posedă pentru satisfacerea necesităților publicului, îngrijindu-se să instaleze din timp circuite noui și să renoveze multe din cele vechi.

Puteți fi la sute de kilometri depărtare de orașul în care locuiți și totuși, grație telefonului, veți putea fi informat rapid asupra desfășurării evenimentelor, veți putea da instrucțiuni, veți putea negocia, veți avea posibilitatea să conduceți biroul Dvs.

IATĂ TARIFUL
CÂTORVA STAȚIUNI CLIMATERICE ȘI BALNEARE

	3 min. 8-21
Sinaia-București	40 lei
Călimănești-București	60 „
Băile-Herculane-București	60 „
Sovata-București	60 „
Dorna Vatra-București	60 „
Tușnad-București	40 „
Ocna Sibiului-București	60 „
Constanța-București	60 „
Balcic-București	60 „

40% reducere după ora 21

SOCIETATEA ANONIMĂ ROMÂNĂ DE TELEFOANE

UN „NUMERUS CLAUSUS" AL VALORILOR

Declarația d-lui ministru Gusti — Comentarii în streinătate

București 28. — Ieri a avut loc la Academia de înalte studii comerciale din Capitală inaugurarea cursurilor de perfecționare pentru profesorii secundari.

A participat și d. ministru Gusti. După ce a vorbit despre datoria profesorilor, d. Gusti a declarat că e nevoie de un singur „numerus clausus" acela al valorilor.

Trebuește o selecționare serioasă, pentru a reduce numărul celor care urmăresc numai căpătarea unor diplome.

*

Ultimele versiuni cu privire la „numerus clausus" au avut ecou și în străinătate.

Astfel ziarul „Der Bund" din Berna publică o corespondență din București cu privire la chestiunea „numerus clausus" în Universitățile românești.

D. Gruber, autorul articolului, discută diferitele comentarii din presa românească în această problemă, arătînd în chip obiectiv, modul de a vedea al unor grupări politice dela noi.

D-sa ajunge la concluzia că se va preferi formulei de mai sus, aceea a unei alegeri făcute printre elementele cele mai dotate și se va da întâietate studenților de origină română.

Un duel

Cluj 28. — Am anunțat că la Tg. Mureș d. deputat Ilie Lazăr, a avut un conflict cu d. colonel Ion Gheorghiadi, din reg. 81 inf.

După un schimb violent de cuvinte, a urmat o provocare la duel.

Poliția prinzând de veste, a zădărnicit de două ori ieșirea pe teren; însă a treia oară adversarii au reușit să dueleze. S'au schimbat două focuri, fără rezultat. Adversarii s'au împăcat pe teren.

Elevii admiși

la liceul militar din localitate

Pentru anul școlar 1933 — 1934, au fost admiși în liceul militar „General Gh. V. Macarovitz", din Iași, următorii elevi:

Bursieri: Mihailescu Gh. Gh., Cortez P. P., Ioan I. Aurel, Gheorghiu A. Alex., Mihai, Șerbănescu T. Matei, Haralambie D. N., Stănescu Gr. Emil, Manoliu Gh. M., Munteanu P. Petre, Sandulache N. Al., Atanasiu C. Virgil, Chirileanu Șt. N., Broșteanu Gh. Gh., Mârza V. Șt., Păun N. Mircea, Savin I. Gh., Ionescu Gh. Mihai, Stoca Gh. C., Coroiu I. I., Samarian I. Sergiu, Enăchescu M. Passad Eugen, Adam I. Mircea Florin, Timofte St. Mircea.

Semisolvenți: Baur Gh. C., Chițu I. I., Costinescu P. Adrian, Hagiac I. Romeo, Bârzu Gh. V., Brotea I. Gh., Damian M. Al., Ulrich R. Al. Ignat Gr. Ovidiu, Lăuscă I. I., Onatu D. George Silviu, Pintilie I. Ioan, Zahiu I. Al., Pălimariu V. Nicolae, Barbu Ambrozie, Chefneux Ernest, Tofin Gh. Traian.

Dr. D. Goldștein

reîntorcându-se în localitate, își reia consultațiile în str. Tataraș 35.

Tratamente de
Slăbire și îngrășare
Dr. A. HOFFMANN
Strada George Enescu

x Dr. Cancevici consultă *Boale de piept. Luni, Mercuri, Vineri orele 1—4 str. Cismăriei 21.*

Biserica din Valea-Lupului

Un apel

Temelia bisericii din acest sat s'a sfințit la 10 Maiu a. c. și, cu toată vremea nefavorabilă, care am avut-o în mare parte, fiind-că cele mai multe materiale erau adunate pe teren, azi construcția e în stadiul de e se acoperi.

Sătenii au muncit cu multă tragere de inimă și, spre cinstea lor, cu toate nevoile care-i apasă, ultimul ban a fost întrebuințat cu mare grijă.

Ei au avut parte de bunăvoință unor suflete alese, care le-au dat ajutor. Așa: D. Prefect Petrovanu. Păr. Negoiță, dir. Seminarului, Păr. Protoiereu V. Chirica, care a purtat grijă să lucreze cât mai corect. In fine, D. Prof. C. Oescu li-a fost și este sătenilor un sfătuitor neprețuit.

Construcția o execută antreprenorul Mario Grechi, precum se vede, om cu garanție și meșter serios, iar controlul tehnic îl are dl. Ing. Conțescu. Un alt meșter dar care nu lucrează acolo, ci numai i-a învățat pe oameni de bine, dl. Fiorini, vizitând construcția, a spus că se prezintă așa, că poate sta în voia cea bună în oraș.

După terminarea turnului, când biserica a început a se acoperi, sătenii au aflat de cuviință să arboreze un drapel frumos, sus în turn, în semn de izbândă și de grija a lor și a bisericei lor mult dorite „Pogorârea Duhului Sfânt", pentru aspirațiile neamului românesc.

Dar până la ducerea operei la bun sfârșit mai este; și oamenii se roagă de toată suflarea să le vină în ajutor, ei având curaj a ruga, prin faptul că s'a lucrat în chestiunea bisericii din Valea-Lupului cu cinste desăvârșită și s'a nimerit meșterul a *nu* fi un cârpaciu. Veniți și vedeți!

Stăruitor

Tratamente de
Slăbire și îngrășare
Dr. A. HOFFMANN
Strada George Enescu

x D. dr. Argentoianu, care a vizitat în vacanță aceasta marea expoziție din Chicago, se înapoiază la 5 Septembrie în localitate. Medicul ieșan, care a petrecut câteva zile la New-York, a comunicat că a fost cu simpatie primit de cercurile evreilor-români de acolo.

O nouă întrunire negustorească

astă seară la sediul A.C.I.

D. N. Gheorghiadi, președintele Asociației Comercianților și industriașilor din localitate, se află de două zile în Capitală, unde a intervenit pe lângă forurile superioare, spre a obține realizarea unor deziderate formulate de comercianții și industriașii ieșeni.

A teel, d. Gheorghiadi, a avut intervederi cu ministrul industriei și al comerțului în chestia contingentării și cu ministru de finanțe, d. V. Madgearu, în chestia impozitelor.

Astăzi directorul general al „Creditului Urban" și președintele „A. C. I"-ului se reîntoarce la Iași, și diseară va face o expunere cu privire la rezultatele obținute în urma intervențiilor în Capitală.

Intrunirea are loc la sediul A. C. I. din str. Lăpușneanu.

Vor lua parte d-nii N. Cananău, Em. Marcovici, Ilie Mendelsohn, Cristian, Iosef Iacob, Leon Fischer, N. Dobrovici, Ștefănescu-Vaslui, Hahamu, Ed. Ridiblum, Fastlich, Haimovici etc. C. V.

INFORMAȚIUNI

x Zarele basarabene, care au înregistrat zvonul despre asasinarea d-lui prof. P. Constantinescu-Iași, desmint această știre publicată pripit. D. Constantinesc-Iași se află perfect sănătos la Oradea.

x *Vechea școală evanghelică* și-a reluat activitatea. Inscrierile pentru cl. I-a primară sunt în curs până la 10 Septembrie la Parohia evanghelică din str. Banu 14. Taxa anuală 2400 lei, în patru rate.

Conducerea stă în mâna distinsului pedagog dr. Filff, care predă și lecțiile germane. Obiectele în limba română le-a preluat d-ra Corlătescu D. Ana, posedând diploma de capacitate pentru învățători și licența în litere magna cum laude. Școala se deschide sub moto-ul: „totul pentru copiii noștri și pentru cultura lor!"

x LA CERNAUȚI se găsește zilnic ziarul „Opinia" la chioșcul din Piața Unirei (halta tramvaiului) precum și la debitele principale din oraș.

Spectacolele zilei

UNDE MERGEM ASTĂZI ?..

28 AUGUST

Cinema Trianon. — *„Trei oameni în frac"* cu Tito Schippa; *Justiția de noapte"* cu Anita Page. Jurnal sonor „Paramount".

Cinema Sidoli (grădina și sala) — *„Puterea destinului"* cu André Baugé; *„Un foc în miez de noapte"* cu Ken Maynard. Jurnal sonor *Fox*.

Cinema „Roxy" (str. Lăpușneanu 31) *Mama* cu Mae Marsch, James Dum și Saly Eilers. Complectări: *Miky mecanic* și jurnal Pathé Nathan.

Grădina Pomul Verde — *„Când mătușa e unchiu"* cu ansamblul Misa Fișzohn-Sara Ghingold-Max-Zelniker.

Strandul Iașilor (strada Palat). Distracții în aer liber, înot, plajă, canotaj, dans, tennis, exerciții gimnastice.

Bufet bine asortat.

x Publicațiuni pentru „Monitorul Oficial" se primesc la ad-ția ziarului „Opinia".

Incendiu puternic la Bălți

Două case mistuite de flăcări

Bălți 28.—Un foc puternic s'a declarat aseară la magazinul de haine gata, proprietatea d-lui Suhăr Bonder.

Flăcările s'au propagat și la clădirea alăturată, cuprinzând atelierul de tâmplărie al d-lui Burăh Livici.

Ambele case au fost mistuite de flăcări.

Pagubele se ridică la suma de jumătate milion lei.

D. S. Bonder, dela locuința căruia a început incendiul, lipsește din oraș.

S'a deschis o anchetă.

M. T.

CRIMA LA UN CHEF

Un șofer lovit cu toporul și complect desfigurat

Chișinău 28. — O crimă sălbatecă s'a întîmplat la conacul d-nei Natalia Dicescu din comuna Gălești.

Servitorul conacului, Serghei Raghevici, împreună cu soția sa și cu șoferul conacului, Artur König, au făcut un chef.

După ce au golit câteva sticle de vin, s'au înfierbântat, și Artur König a făcut propuneri rușinoase soției lui Raghevici.

Soțul, înfuriat de atitudinea șoferului turmentat, a luat un topor, și l-a lovit pe Artur König cu muchea ascuțită peste față, tăindu-i complect nasul și o parte a feții.

Desfigurat șoferul a fost internat la spitalul Central din Chișinău; iar criminalul este arestat. *Cor.*

Isprava originală

a unui creditor

Bălți 28.—In localitate s'a înregistrat un caz tragi-comic.

Pentru o datorie de 170 lei, cârciumarul Ciubuc a dezbrăcat pe lucrătorul ceferist C. Bucuță și l-a lăsat în costumul lui Adam. Ultimul s'a adresat autorităților, care cercetează cazul.

Cinema Roxy

s'a deschis ieri

Ieri după amiază cinematograful Roxy și-a deschis porțile, cu un program atrăgător.

„Mama", în interpretarea talentatei actrițe Mae March, este un film plin de duioșie.

Două complectări admirabile: un Miky îndrăcit și un jurnal PathéNathan cu ultimele actualități au întregit spectacolul.

Proecția și sonorizarea e foarte bine pusă la punct; iar prețul de intrare e uniform: 17 lei de persoană. *A.*

Câteva impresii

de Wratislavius

FLORILE domnului HERESCU

(Continuarea din pagina I-a)

șului, sub oblăduirea unui diletant.

Din chiar primele clipe însă, de cum am păzit pragul curței, noi am simțit că aici nu e vorba numai de comerț, ci mai este și un alt substrat — acel pomenit mai sus — dragostea mare pentru frumusețile naturei.

Rar am văzut oameni, care să se bucure mai mult, mai sincer, *copilărește*, ca atunci când soții *Herescu*, în cursul călăuzirii noastre printre straturi, simțirăm că au aface cu semeni de ai lor, cu oameni care văd în flori, în copaci și în rodul lor, suprema mulțumire pământească, alinătoare de supărări și descrețitoare a sufletelor.

E într'adevăr minunată povestea obârșiei *„parcului Herescu"*. Un început inimaginabil de modest. Un pumn de cepe-tuberoze, care erau amenințate să putrezească nesădite. Asta acum vre-o patru cinci ani, când funcționarul de la C. A. M. încă nu era stăpânit de patima florilor, patimă fără leac și pe care numai acel care ca și el, e cuprins de dânsa, știe câte satisfacții sufletești de adâncă desfătare poate să ofere celui posedat.

Se făcuse noaptea bine, abia mai puteai distinge floarea de buruiană, (aceasta și ea extrem de abundentă, din cauza ploilor necurmate) și soții *Herescu* nu mai conteneau să ne arate minunile, rodul trudei de câți-va ani. Seră, basin pentru colectat apa ploilor și straturi, straturi nenumărate...

Din fie-care strat, alegeau stăpânii câte o floare mai ochioasă, ici o dahlie, colo un trandafir sau o garoafă, ba și câte-va caise au rupt de pe o cracă și ne leau dat în mână. Nu mai știau cum să ne mai arate gratitudinea, că am venit și—mai ales, că ne înțălegem și că împărtășim simțul pentru minunea fără seamăn, a frumuseții florilor.

La un moment dat, tot stând de vorbă, un nour se așeză pe fruntea lui domnu *Herescu*.

— Uitați-vă, am cumpărat mese, scaune, bănci, pun afară placarde și steaguri, și poftesc lumea să vie să steie între flori și copaci roditori, să respire aerul îmbălsămat din grădină. Nu cerem nimănui nimic. Credeți că vine cine-va? De-unde. Ici colea, câte-un vizitator, dar și acesta ca dumnea-voastră de pildă, tocmai din inima târgului. Cum n'au oamenii simț, pentru minunile naturii...

Dar tristețea lui domnu *Herescu* e trecătoare, pentru că între timp, Amintindu'și de un soi de dahlii, ce încă nu fuseseră văzute de noi, pe'ntunereș se duse, le găsi și ne aduse și nouă un exemplar de rară frumusețe.

Pe negândite am găsit prieteni. Nimic nu leagă prietenia mai trainic și mai sincer, ca patima continuă — cum e aceasta a florilor,

Dar nici o altă pasiune nu dă atâtea satisfacții ca aceasta; când plantele înțelegând, că le ești prieten și văzând, că le îngrijești cu drag, îți oferă și ele ce au mai frumos și mai dumnezeesc în ele: *minunea florilor...* W.

Lei 194.180.000 împarte **LOTERIA de STAT**

la tragerile decisive din 30 August, toată luna Septembrie şi până în 16 Octombrie 1933.

Aprovizionaţi-vă de la Sursa

Colectura Principală str. Ştefan cel Mare 36

„PROVIDENŢA" LOCAŞUL NOROCULUI

Mitropolitul Pimen a împlinit 80 ani

Solemnitatea de ieri dela Cetăţuia.-Trecutul mânăstirii.-Un aspru rechizitoriu contra politicii.-Amintiri interesante despre regele Carol şi regina Maria

I. P. S. S. Mitropolitul Pimen Georgescu a împlinit ieri 80 ani.

Această zi înaltul Prelat a voit să o sărbătorească retras de lume, la Mânăstirea Cetăţuia, pentru care locaş chiriarhul Moldovei are o deosebită atenţie.

In acest scop P. C. Arhim, Teodosie Bonteanu, starețul M-rei a decorat frumos sălile de recepţie.

Te-Deumul

Incă de pe la ora 7 jumătate grupuri de credincioşi urcau dealul Cetăţii spre Mânăstire.

Curtea lăcaşului era plină cu aumobile, trăsuri şi căruţe.

La ora 9 I. P. S. S. Mitropolitul Pimen a sosit la mânăstire şi a intrat în biserică, urmat de Pr. Vasile Chirica, protopopul judeţului şi P. C.

I. P. S. S. Mitropolitul Pimen

arhimandrit Ghervasie Creţu.

Inaltul Prelat a luat loc în strana Domnitorului Duca Vodă, ctitorul mânăstirei.

Serviciul religios a fost oficiat de preoţii: Bălăiţă Ilarion, Epifane Dumitrescu, Cerbu, Gheronte Gheorgbe, Varzare, în frunte cu protopopul Vasile Chirica.

Răspunsurile au fost date de corul mitropolitan, dirijat de dl. Gheorghiţă.

După serviciul religios, I. P. S. S. Mitropolitul Pimen a ţinut o frumoasă predică, tratând despre parabola „Bogatul nemilostiv".

Apoi Inaltul Prelat a făcut istoricul mânăstirei Cetăţuia.

Printre altele, I. P. S. S. a spus:

Ce a fost la Cetăţuia

— „Ziua de astăzi, răscoleşte în mine puternice amintiri. Imi aminteso, că acum 24—25 ani, aici nu era decît o pustietate, unde se ascundeau cei mai fioroşi tâlhari.

In sala gotică era o ieslе pentru vaci, o ieslе pentru cai, într'un colţ un coteţ cu purcei, în mijloc o oală mare cu fasole clocotea deasupra unui foc greu; mai departe pe un fund o mămăligă aburea; iar alături stătea speriat locatarul.

O durere profundă m'a cuprins când am văzut ce a ajuns cetatea lui Duca şi m'am jurat că o voiu renova, cu ajutorul Regelui Carol I, care a fost şi el pe aici. Am instalat în mânăstire călugări vrednici.

Şi iat-o acuma, cea mai frumoasă M-re din cuprinsul judeţului Iaşi vizitată şi admirată de toţi străinii".

Politica strică poporul

I. P. S. S. Mitropolitul Pimen a făcut un aspru rechizitoriu credincioşilor, arătând lipsa de morală de care suferă poporul românesc.

— „Sunt bătrân şi în decursul vieţii mele nu s'au pomenit aşa crime ca acum. Copilul omoară pe tatăl; mamele îşi ucid copiii. Poporul românesc este într'o mare criză morală.

Şi ţăranul, acuma ca nici odată, se dedă pornirilor rele. Agoniseala zilei, în loc să o ducă acasă, o lasă la crişme.

Starea de spirit în care se află ţăranul, este produsul vieţii politice. Oamenii politici, ei strică poporul.

Trebue o renaştere salvatoare. Şi aceasta nu va veni până ce poporul nu va înţelege să munciască şi nici decum să râvnească la bunul altuia.

Orce muncă, fie chiar şi de măturător de stradă, este o muncă cinstită.

Cel ce munceşte este un om vrednic, un bun cetăţean al statului şi societăţii.

Munciţi cinstit, aceste este cuvântul bisericii",—a încheiat înaltul Prelat.

Agapa

La ieşirea din biseri ă, Inaltul Prelat a împărţit ajutoare în bani saracilor.

Apoi s'a retras în sala de recepţie a Mânăstirei, unde a avut loc o agapă.

Au participat preoţii profesori universitari Valeriu Iordăchescu, Popescu, d. Gheorghe Colcea, ajutor de primar şi peste 30 preoţi şi călugări.

Masa a decurs fără discursuri.

Au fost savurate în în special borşul de pasere gătit de însuş P. C. Arhim. Bonteanu şi vinul vechiu adus de P. C. Arhim. Epifane Dumitrescu, starețul M-rei Vlădiceni.

I. P. S. S. Mitropolitul Pimen s'a întreţinut cu fiecare în parte.

Amintiri

După masă, toţi invitaţii, în frunte cu Chiriarhul Moldovei, au vizitat încăperile mânăstirii.

Inaltul prelat povesteşte întâmplări de acum 25 ani. Din spatele mânăstirii, se văd ţinuturi din Basarabia.

Aşezat pe o bancă, I. P. S. S. Mitropolitul Moldovei spune că în acelaş loc a şiat împreună cu Regele Carol I.

La un moment dat, regele s'a adresat chiriarhului:

— „Uite, vezi Inalt Prea Sfinte, acolo este Basarabia... Nu va trece mult şi va fi a noastră".

Inaltul Prelat se gândeşte la acel moment. Apoi spune: „Acum este a noastră"...

O dorinţă a Regelui Carol

Pe un perete al sălii gotice, o placă de marmoră aminteşte de marele aviator Aurel Vlaicu, când a întreprins primul zbor şi cu aviomul său a aterizat la M-rea Cetăţuia.

Chiriarhul Moldovei, după ce arată placa povesteşte:

— „Vorbind cu regele Carol I despre marele aviator Vlaicu, mi-a spus că ieşenii ar trebui să-i ridice o statue.

I-am răspuns regelui că voiu lua eu această iniţiativă.

Am voit să ridic un monument aviatorului Vlaicu, dar mi s'au cerut sute de mii lei.

Dar dacă Domnul îmi va da zile, voiu vedea ce voiu mai face".

Părintele staret Bonteanu propune Inaltului Prelat ca să ridice deocamdată o troiţă în amintirea lui Vlaicu.

Alte amintiri despre regele Carol şi M. S. Regina Maria

Chiriarhul Moldovei colindă apoi toate potecile din jurul mânăstirei. Ajuns în dreptul plantaţiilor de pomi, I. P. S. S. spune apoi că Regele Carol I iubea foarte mult pomii.

Intr'o audienţă pe care a avut-o la Cotroceni, regele l-a primit pe Inaltul Prelat în livadă.

Suveranul, cu un foarfece în mână, tăia crengile uscate şi cele vătămate de omizi.

Zâmbind, regele i-a spus: *„lubesc viaţa de ţară".*

I. P. S. S. Mitropolitul Pimen mai aminteşte că M. S. Regina Maria, venind să viziteze mânăstirea Cetăţuia, a propus ca la M-re să se instaleze o staţiune meteorologică, deoarece este ţinutul cel mai înalt din cuprinsul judeţului Iaşi.

Această propunere va trece curând în fapt, deoarece Mitropolitul Pimen a intervenit în acest sens la minister şi s'a găsit că propunerea este excelentă.

*

La ora 5 Inaltul Prelat a părăsit mânăstirea, plecând spre oraş. GR. SPIRU

x „Chino-vinul Dr. Rătianu" cu China Kola, Coca, Gentiană şi Glicerofosfat de Calciu întăreşte organismul dându-i vigoare. Se recomandă cu mare succes convalescenţilor şi anemicilor, mărindu-le pofta de mâncare.

Depozit Farmacia Dr. Rătianu str. Cuza Vodă 48.

Un viol sălbatec

Păţania unei fete din judeţ

Legiunea de jandarmi a fost înştiinţată despre un caz de viol comis în comuna Mădârjac, jud. Iaşi.

Aseară pe la ora 9, fata Elena Aanichei în etate de 16 ani a ieşit în poarta casei.

La un moment dat, şi-a făcut apariţia un individ care fără a-i spune ceva a înşfăcat-o în braţe şi astupându-i gura, a dus-o într'un porumbiş din apropiere, unde s'a petrecut celace e lesne de înţeles.

Apoi sadicul individ a dispărut, lăsând fata în nesimţire.

După câteva ore ea şi-a revenit şi s'a dus acasă, unde a povestit cele întâmplate.

Începându-se cercetări s'a putut stabili că autorul violului ar fi tânărul V. Cucu din acea comună, care a fost adus la post şi anchetat.

Zi.

Stimată Doamnă

VIZITAŢI RENUMITA **Corsetărie**

„I S S A"

Iaşi str. Ştefan cel Mare 10 (în curte) (Casele Hart)

UNDE VEŢI FI BINE ŞI AVANTAJOS SERVITĂ

AZI S'A DESCHIS Marele Cinematograf Sonor şi Vorbitor în strada Lăpuşneanu 31, alăturea de Palatul Creditului Urban sub numele de

Cinema ROXY

se reprezintă cel mai sublim film MAMA (Casa DURERII) cu MAE MAR MARSH. Uiti mul Pathe Jurnal şi Miky Maus complectează bogatul program.

Localul este instalat după ultimele cerinţi moderne cu cele mai perfecte aparate livrate de Fabrica de telefoane tip 1934—deasemenea ventilaţia şi răcorirea sălei este asigurată printr'un ventilator uriaş cu aripi de aeroplan situat în plafonul sălei care preschimbă în permanenţă aerul din sală ajutat fiind şi de ventilaţiile din pereţii sălii.

LEI 15 INTRAREA GENERALA LEI 15

Duminică dimineaţa Reprezentaţii cu preţ redus Lei 8 intrarea generală, plus 2 lei aviaţia-

Grădina Pomul Verde Astăseară Luni 28 şi Marţi 29 August

DEBUTUL MARELUI ARTIST **Mişa Fiszon**

cu concursul excelentului comic **Max Zelniker** şi drăgălaşei subrete **Sarah Ghingold**

Die mime iz a fetter Farsă comedie muzicală în 3 acte în rolul dublu Mişa Fiszon

Preţuri Populare.

Liceul de Băeţi, Şcoala Comercială Superioară şi Curs Seral

MIHAIL KOGALNICEANU

IAŞI, STR. C. A. ROSETTI 4

— Şcoli cu drept de publicitate, cu drepturi egale cu a statului —

Internat, Semi-Internat şi Externat

Taxe Şcolare pentru externat Cl. I-II-III lei 6500 anual. Cursul Seral lei 2000 anual

Se fac mari reduceri de taxe pentru elevii săraci şi silitori

Examenul de admitere în clasa I are loc în ziua de 1 Sept.

Inscrierile la toate clasele se fac între 15—31 August.

Cancelaria deschisă între orele 8—13.

CAZUL UNUI FALŞ STUDENT

urmărit pentru ispăşirea unei pedepse

Cabinetul de instrucţie a emis ordonanţa definitivă de trimitere în judecata pentru falş contra d-lui Iosef Roitman, originar din jud. Ismail, actualmente arestat la închisoarea Galata.

Fiind cercetat cu prilejul unei razii făcută de organele poliţieneşti, s'a găsit asupra lui un carnet de student eliberat de facultatea de drept din localitate pe numele său.

S'a stabilit însă ulterior că legitimaţia găsită asupra lui Roitman este falşificată, (el fiind legător de cărţi), şi că a căutat să se ascundă sub titulatura de student, de oarece se află urmărit pentru o pedeapsă de 2 ani şi jum. pentru propagandă comunistă.

In urma cercetărilor cari au urmat la parchet şi instrucţie, falsul student a fost trimis în judecată. d. zelea

ACŢIUNEA GRUPULUI BOTEZ-ŞARAGA

Intrunirea de ieri dela „Sfatul Negustoresc"

Partizanii d-lor Ioan Botez şi Fred Şaraga s'au consfătuit ieri din nou la „Sfatul Negustoresc".

Luând cuvântul, d-l senator prof. *I. Botez* înfierează zelul depus la Bucureşti de adversari pentru modificarea proporţiei consilierilor. Constată că se ştirbeşte prin aceasta un drept al negustorimii.

Cere luptă sinceră, pentru a împiedeca introducerea politicei la Camera de comerţ.

D-sa a mai adus o precizare în ceeace priveşte candidaturile politicienilor:

— „Nu impun pe nimeni. Orice om politic din orice fel de club, dacă este negustorial, şi dacă îl primesc comercianţii, eu îl accept".

In încheere, dl. I. Botez a anunţat apariţia unui ziar de propaganda, — subliniind că lupta va fi dusă sub egida „Sfaturilor negustoreşti din ţară.

D. *Fred Şaraga* mulţumeşte noilor partizani pentru participare şi acuză adversarii că întrebuinţează arme de luptă nedemne.

Cât priveşte contestaţiile, crede că 95 la sută vor fi respinse, pentrucă sânt ilegale.

Cere întărirea rândurilor, pentru a se da o lecţie adversarilor care au sprijinul guvernului ce a făcut 400 legi împotriva negustorimii şi care recent a dat circulările cunoscute. Dl. *Ad. Löbell* asigură de solidaritate pe d-nii I. Botez şi F. Şaraga.

D. *Feltx* cere întruniri pe sectoare.

D. *Dorojan* roagă ca lupta să se dea numai pentru a se pune piedică introducerii politicei la Camera de Comerţ.

La urmă s'a hotărât lupta pe sectoare şi apariţia gazetei.

REX

Cronica poliţiei

Isprăvile hoţilor în localitate

Un furt îndrăzneţ în str. Păcurari

Profitând de lipsa de acasă a proprietarului, un hoţ s'a introdus prin chei potrivite în locuinţa d-lui Gh. Pricop din str. Păcurari 40.

Alci tâlharul, după ce a controlat toate sertarele şi a ales tot ce era mai de preţ, a scos dintr'un scrin o cutie de metal în care se aflau diferite bijuterii şi argintărie de valoare însemnată.

Furtul a fost observat pe la ora 11 seara, când d. Pricop s'a reîntors din oraş. Poliţia a început cercetări.

Alte furturi. — D-na L. Glicherie din str. Col. Langa Nr. 9 a înştiinţat comisia IV că chiriaşa ei Ana Sudac a dispărut dela gazdă furându-i un geamandan cu lenjuri şi haine.

S'a dispus urmărirea celei dispărute.

— In piaţa halei a fost prins basarabeanul Copei Copaşnic din Chişinău, care a sustras un ceas din portmoneul d-lui M. Drescher din Cernăuţi.

Agresiune.—Se cercetează cazul d-lui Ion Metruşcă din str. Barbu Lăutarul 12, învinuit că a lovit cu o greutate de cântar pe copilul Neculai Haralamb din str. Aurora 34, provocându-i leziuni.

Diverse.—A fost înaintată poliţiei femeia Paraschiva Tudose din str. Timpului 4, la care s'a găsit o monetă falsă de 100 lei.

— Un furt de uniforme militare s'a comis la d-na Toni Marcu din str. Tătaraşi 54.

— Poliţia cercetează pe Moscu Moscovici din Bul. Brătianu 3 reclamat pentru atentat la bunele moravuri.

— Au fost duşi la poliţie: D. Cărdei şi Gh. Bârsan, găsiţi fără bilete în trenul Iaşi-Bălţi şi Ioan Bandechin din Chişinău, găsit suspect într'o curte din str. Arcu. *Rep.*

Informaţiuni

x Terminându-se astăzi seria de 45 bonuri, cetitorii sunt rugaţi a le aduce începând de mâine la administraţia ziarului, spre preschimbare.

Tragerea premiilor se va anunţa la timp în ziar.

x D. dr. Bulău, inspector general sanitar, pleacă mâine în inspecţii în câteva judeţe din Moldova.

x D-nii M. Cohn şi W. Segall ne roagă să arătăm că au demisionat din soc. „Generala" a funcţionarilor particulari, din cauză că un funcţionar public se erijează în conducător şi din cauză că nu admit metodele introduse în ultimul timp în societate.

x In curând o nouă serie de mari premii gratuite. Urmăr ţi zilnic „Opinia".

x La Pd-lioale s'a deschis pânea. Incepând de mâine pânea albă se va vinde cu 7 lei şi cea neagră cu 5 lei.

Staţiunea Meteorologică Agricolă Copou-Iaşi

Buletin Meteorologic

din 28 August 1933

Temperatura aerului la 8 ore dim. în Co 15 grade,

Temperatura minimă absolută în cursul nopţii 10.5 grade.

Temperatura maximă absolută a zilei precedente 20.7 grade.

Presiunea atmosferică la 8 ore dim în milimetri 765.7 m. m.

Apa căzută în ultimele 24 ore în milimetri 0.8.

Prevederi de timp: Presiunea în mari variaţiuni se menţine mult ridicată; după situaţiunea generală atmosferică din Europa, vântul din sectorul nordic va domina şi în consecinţă vremea se va menţine răcoroasă şi cu precipitaţiuni regionale în cantităţi mici.

Starea agricolă şi prevederi agricole: Temperatura deficitară din August a adus încă întârziere viilor şi porumbului şi este mare îngrijire asupra posibilităţei de coacere, mai ales dacă în Septembrie va fi răcoros.

Şeful Staţiunei, I. ŢIŢU

Isvoarele Statului Francez

VICHY CELESTINS Rinichi-Băşică-Gută Diabet-Artritism

VICHY Grande-GRILLE Bolile Ficatului şi ale aparatului biliar,

VICHY HOPITAL Afecţiunile stomacului şi ale intestinelor.

Indureraţi: Ilică, ginere, surori, frate, cumnat, cumnată şi nepoţi au nemărginita durere de-a face cunoscut încetarea din viaţă după o scurtă suferinţă a scumpului şi neuitatului lor

IOAN SMOLINSKI

Pensionar P. T. T.

săvârşit din viaţă în ziua de 26 August 1933 ora 12.

Inmormântarea va avea loc Marţi dimineaţă ora 10 a. m. Cortegiul funebru va porni din casa defunctului str. Petru Rareş No. 1, la cimitirul Eternitatea.

DE INCHIRIAT în strada Asachi No. 8 întreg imobilul sau două apartamente de cîte trei odăi, cu bucătărie, geamlâc şi cămări.

DE VANZARE casele şi diferite lucruri mobile.

MARE asortiment de linoleum la „Glob", Ştefan cel Mare 3.

DEUTSCH-Rumanisch sprechendes Kinderfräulein mit guten Referencen sucht Stelle. Adr.: Administration des Blattes.

APARATE RADIO „Philips" vinde preţuri fabricei sticlăria Hirschensohn, Anast. Panu 39.

DE INCHIRIAT 2 Magazii de zid reparate curând str, Sf. Sava 16, pentru marfă. Automobil,

Informaţiuni

x D-l Profesor Dr. I. Tănăsescu *reîntorcându-se în localitate anunţă că şi-a reînceput consultaţiile zilnic, în cabinetul d-sale din strada Corol 6, între orele 1-4 d. a.*

x D. Dr. G. Sava-Golu întorcându-se în localitate a reluat consultaţiile zilnic între 2-4 în cabinetul d-sale din str. Vasile Conta 30.

x Doctor A. Polac reîntorcându-se, îşi reia consultaţiile în cabinetul său din Iaşi str. Lăpuşneanu 23.

SOCIETATEA „CULTURA"
persoană juridică
Şcoală primară de băeţi
Cu drept de Publicitate
(Statizată)
fondată în anul 1894

Inscrierile şi reînscrierile elevilor pe noul an şcolar, se fac zilnic în cancelaria şcoalei din str. Mârzescu 26 între orele 10—12 a.m. şi 3-5 p.m.

Comitetul

DE INCHIRIAT în strada Sf. Haralambie No. 11 bis, dela 26 Oct. a.c. (Sf. Dumitru) 2 (două) apartamente noi cu tot confortul modern. Fiecare apartament se compune din 4 odăi spaţioase, bucătărie, bae, camară, beci lumină electrică şi canal, având fiecare apartament terasă apartament aparte şi intrare separată.

LA WALDMAN vis-a-vis de Hală a sosit un mare transport de lânuri pentru pulovere de sezon şi bumbac pescăresc.

ULTIMA ORĂ

HINDENBURG VA CEDA LUI HITLER
PREŞEDINŢIA GERMANIEI
Cum se va schimba Constituţia dela Weimar

Berlin 28—Fruntaşul hitlerist Kaspar a făcut ieri o serie de declaraţii, care au provocat mare senzaţie. El a anunţat că în prezent Hitler pregăteşte modificarea Constituţiei dela Weimar.

Toată puterea de guvernare va fi încredinţată preşedintelui consiliului, care în loc de Reichs-Kanzler, se va numi „Reichs-Führer". Când mareşalul Hindenburg se va retrage, va ceda lui Hitler preşedinţia Germaniei.

Şeful statului se va sfătui în opera de guvernământ cu Senatul, care va avea însă numai voi consultativ. Senatul va alege pe preşedintele Reichului.

Guvernul central din Berlin va avea toată puterea legislativă. Guvernele federale se vor bucura numai de puteri executive şi administrative. Nu se vor mai face alegeri generale pentru Reichstag.

Noua Constituţie germană nu va prevedea drepturile, ci numai îndatoririle cetăţenilor. Partidul hitlerist va fi proclamat instituţie naţională patriotică şi îşi va extinde acţiune şi peste graniţele Germaniei.

HITLER

VIAŢA POLITICA

SE REFACE PARTIDUL SOCIALIST
Acţiunea lui M. G. Bujor. — O nouă întrevedere dr. Angelescu-Gh. Brătianu.—Vizita d-lui Madgearu la Bădăcin

Bucureşti 28. — La sediul partidului muncitoresc din str. Smirdan a avut loc o consfătuire a conducătorilor grupării socialiste independente (Dr. Ghelerter) şi ai fracţiunii socialiste radicale (Uzum-Moscăuţanu). S'a hotărît contopirea acestor grupări subt denumirea de „partidul socialist unitar.

Totodată s'a fixat o întrunire, la care va lua parte şi M. G. Bujor. După eliberarea din închisoare, Bujor îşi va face astfel reapariţia pentru prima oară în viaţa politică. Planul său este de a unifica toată mişcarea şi de a reface vechiul partid socialist.

Întrevedere Angelescu-Brătianu

Ieri la Sărata a avut loc o nouă întrevedere între d-nii dr. C. Angelescu şi George Brătianu. Unele cercuri afirmă din nou că s'ar fi stabilit o atitudine comună pentru întregirea partidului liberal.

D. Madgearu la Bădăcin

Cluj 28 — Starea d-lui Vaida s'a ameliorat simţitor. Peste câteva zile, primul ministru se va duce la Bucureşti, unde se va prezinta în audienţă la palat. Apoi va pleca la Călimăneşti, spre a face cura prescrisă de medici.

D. Vaida a fost vizitat la Cluj de d-nii Madgearu, Virgil Potârcă şi Şerban, subsecretar de stat al minorităţilor. Astăzi va sosi şi d. subsecretar V. V. Tilea.

Dela Cluj, d. Madgearu a plecat în inspecţii financiare prin Ardeal. În drum ministrul de finanţe s'a oprit şi la Bădăcin, unde a avut o lungă întrevedere cu d. Maniu. Până în prezent n'a transpirat nimic asupra celor discutate la Bădăcin.

Cercurile guvernamentale sânt însă foarte optimiste, susţinând că guvernul nu va întâmpina nicio dificultate.

Se afirmă că în partid domneşte deplin acord cu privire la suspendarea transferului şi la tratativele cu streinătatea.

Acţiunea d-lui Argetoianu

Bucureşti 28.— Ieri a avut loc inaugurarea sediului din str. Rositi 6 al ligii „Garda pentru apărarea proprietăţi" de subt conducerea d-lui profesor Em. Antonescu.

D-sa a citit telegrama de adiziune primită din toată ţara. Au aderat şi Liga agrară şi Uniunea generală a sindicatelor viticole.

D. Em. Antonescu a declarat că legea conversiunii a d-lui Argintoianu a fost bună. Au venit însă alţii şi au schimbat-o D. Argintoianu este „părintele conversiunii" şi va lupta pentru reducerea datoriilor. Face apel la solidaritate.

La urmă s'a trimes o telegramă suveranului.

SIONIŞTII CRITICĂ
ATITUDINEA ANGLIEI
Ultimele dezbateri dela congresul din Praga

Se anunţă din Praga că în ultima şedinţă plenară a congresului sionist, reprezintantul muncitorilor Ben-Gurion a relevat aportul haluţimilor la opera de reclădire, subliniind necesitatea unei înţelegeri cu arabii şi a unei mari imigraţiuni.

Centristul Schwarzbard a lăudat activitatea executivei sioniste, aducând aspre critici revizioniştilor d-lui Jabotinsky, în altă ordine de idei, vorbitorul a accentuat că se impune schimbarea sistemului actual al Agenţiei evreieşti.

O impresie deosebită a provocat cuvântarea rabinului Meier (Berlin), reprezentantul grupării „Mizrach", care a imputat executivei şi niste că este prea subordonată hotărârilor Angliei.

Şeful sioniştilor radicali d-Grünbaum (Polonia) a criticat deasemenea pe Engleji, învinuindu-i că nu îndeplinesc obligaţiunile cuprinse în scrisoarea d-lui Macdonald.

D. Grossman (revizionist independent) a cerut executivei sioniste să suspende orice colaborare cu guvernul englez, deoarece această putere mandatară nu s'a ţinut de cuvânt.

Delegaţii d-lui Jabotinsck s'au obţinut în mod demonstrativ dela aceste desbateri.

*

Un incident regretabil s'a înregistrat în sala congresului cu prilejul şedinţei plenare. Persoane necunoscute au tăbărât asupra d-lui Jabotinski cu intenţiunea de a-l lovi.

S'a iscat o altercaţie între revizionişti şi muncitori.

Incidentul a fost aplanat de poliţie, care a dispus arestarea unui anume Barzovici din Galiţia, ce face parte din fracţiunea Poalei-Sion.

*

La Bucureşti s'a primit o ştire că Oficiul palestinean a fost informat telegrafic din Ierusalim, că se resmte o mare lipsă de mână de lucru în Palestina şi se cere trimiterea imediată a haluţimilor ce şi-au pregătit actele.

x Intrebuinţaţi „Săpunul de Lăcrămioare" care curăţă curăţă porii de materiile grase şi fardurile de peste zi făcînd pielea fragedă, suavă şi parfumată. Depozit Farmacia Dr. D. Beceanu, Piaţa Halei Iaşi. 12

Rezultatele sportive
dela Macabiada din Praga

Praga 28 — Finala matchurilor de foot-ball s'a disputat ieri între echipele macabiste din Polonia şi România. După un joc de factură slabă, echipa poloneză a învins cu 2 la 1.

La tenis, macabiştii din România au cedat în faţa cehoslovacilor.

La ping-pong, echipa română a reuşit să se claseze în finală.

*

Ieri la Bucureşti s'a disputat interesantul match de football între echipa maghiară „Ferencvaros" şi echipa românească „Ripensia". Rezultatul a fost 2 la 1 pentru Ripensia.

Informaţiuni

x Sinucidere.— Parchetul a fost informat de către şeful postului Golăeşti despre sinuciderea unui tânăr anume, Danil Niţu, originar din Iaşi. Acesta s'a aruncat în apa Prutului, dar până în prezent cadavrul lui n'a fost pescuit. Cauza actului disperat ar fi mizeria.

x La Pd-Iloaie a încetat din viaţă bătrânul comerciant Abram Schrotter, în etate de 70 ani. Moştenitorii, în numele defunctului, au donat suma de 5000 lei pentru scopuri filantropice.

ORA 3

HITLER CERE PLEBISCIT
pentru regiunea Sarre

Berlin 28.—La Niederwald, Hitler a ţinut un discurs, declarând că deslipirea regiunii Sarre distruge unitatea Germaniei.

Reichul este oricând gata a se supune unui plebiscit, Hitler fiind convins că cinci şesimi din populaţie va fi de partea lui.

O donaţie pentru Hindenburg

La solemnitatea dela Tannenberg, ministrul Goering a anunţat că guvernul Prusiei a donat lui Hindenburg pădurea Langenau.

Goering a înmânat personal preşedintelui Hindenburg actul de donaţie.

Totodată Hitler a anunţat că domeniul lui Hindenburg a fost complect scutit de impozite.

PREGATIREA TRATATIVELOR
CU CREDITORII STRAINI

Bucureşti 28.—Joi soseşte în Capitală d. G. G. Mironescu. D-sa va avea o lungă întrevedere cu delegaţii care vor pleca Sâmbătă la Paris pentru a conduce tratativele cu creditorii străini. Până acum încă nu se ştie cine va prezida delegaţia noastră.

Lucrătorii dela fabrica „Filderman"
demonstrează pe străzile Bacăului

Bacău 28.—Astăzi dimineaţă 400 lucrători dela fabrica „Feldman" au demonstrat pe străzile oraşului, ducându-se spre prefectură.

Lucrătorii sânt agitaţi, deoarece fabrica a anunţat că nu-şi poate continua activitatea, neavând materii prime.

La prefectură, muncitorii au fost sfătuiţi să se reîntoarcă la fabrica. Demonstraţia a decurs în linişte.

Se amână redeschiderea parlamentului ?

Bucureşti 28 — Ziarul „Tempo" anunţă că deschiderea parlamentului va fi amânată cu o lună de zile.

Aceasta, din cauza disensiunilor din partidul naţional-ţărănist.

FRANŢA VA APARA AUSTRIA
Garantarea păcii. Declaraţiile d-lui Daladier

Paris 28. — Ieri după amiază d. Daladier a plecat la graniţa lorenă, unde a luat parte la desfăşurarea lucrărilor de apărare a frontierei. Cu acest prilej primul ministru al Franţei a făcut următoarele declaraţiuni:

— „Vom continua aceste lucrări de apărare, fiindcă sistemul acesta defensiv s'a dovedit necesar şi bun. Ţara trebuie să fie perfect liniştită.

Nici'un popor, după un război atât de crud, n'a făcut mai multe sacrificii decât poporul francez pentru garantarea păcii.

Deaceia trebuie să continuăm a vegea la respectarea hotărârilor luate de forurile internaţionale, Societatea Naţiunilor şi Curtea dela Haga. Aceste foruri au asigurat independenţa

D. Daladier

Austriei. Şi ţin să se ştie că Franţa e decisă să apere ferm independenţa acestei ţări".

In jurul declaraţiilor d-lui Herriot

Bucureşti 28. — S'a aflat precis că declaraţiile atribuite d-lui Herriot la Sofia au fost falşe. Faptul s'a produs din cauza unei transmisiuni greşite.

D. Herriot, nu numai că n'a vorbit în favoarea revizionismului, dar a combătut hotărât acest curent periculos pentru pacea Europei.

Fostul premier francez a arătat că propaganda revizionistă este o mare greşală şi poate avea consecinţi grave.

D. Herriot a terminat, susţinând că singura salvare pentru Bulgaria este de a se alătura la politica României şi Jugoslaviei.

Situaţia jalnică din Maramureş
Locuitorii cer un moratoriu pe trei ani

Bucureşti 28.—Ministerul de interne şi preşedinţia consiliului au primit două rapoarte din Maramureş, prin care se arată că, în urma inundaţiilor, situaţia este acolo cu totul dezolantă.

Apele revărsate au stricat drumurile, au rupt poduri şi au distrus toată recolta. Ravagiile inundaţiilor au întrecut în proporţii tot ce s'a întâmplat în ultimii 20 ani.

Locuitorii sunt într'o stare disperată. Mulţi n'au adăpost şi mor literalmente de foame.

Jalea este de nedescris mai ales pe valea Vişăului.

Prin cele două rapoarte se cere suspendarea execuţiilor silite pentru neplata impozitelor şi un moratoriu pe trei ani pentru locuitorii din Maramureş. Deasemenea se cere o grabnică ajutorare a sinistraţilor cu alimente şi material lemnos.

Puternic incendiu la Galaţi
Au fost distruse magaziile şi birourile fabricii „Titan"

Galaţi 28.—Astă noapte un puternic incendiu a izbucnit la magaziile fabricii „Titan" din str. Portului. Personalul a depus sforţări mari pentru a scoate tuburile de oxigen, evitându-se astfel o mare nenorocire.

Focul s'a întins repede şi la birourile dela etaj. În mai puţin de o oră, toată clădirea a fost cuprinsă de flacări.

Pompierii dela toate secţiile au lucrat toată noaptea, reuşind să potolească incendiul abia în zorii zilei. Pagubele sînt foarte mari.

S'a stabilit că focul se datoreşte neglijenţei unui lucrător, care a aruncat în magazie mucul aprins dela o ţigară.

x Sfaturi pentru îngrijirea unui ten curat. Întrebuinţaţi „Crema de Lăcrămioare de zi". Emulsie vegetală cu parfum natural de lăcrămioare, uşor absorbită ep piele dându-i hrana indispensabilă şi făcând-o catifelată, suavă. parfumată. „Crema de Lăcrămioare" curăţă şi albeşte faţa.

Depozit Farmacia Dr. D. Beceanu Piaţa Halei Iaşi. 10

Două nenorociri
la Bucureşti

Bucureşti 28.—Ieri după amează d. Nicolaie Suţiu şi nevasta lui au plecat în plimbare cu o motocicletă pe şos. Ştefan cel Mare. La un moment dat, din cauza unei manevre greşite, motocicleta a căzut într'o groapă.

Ambele persoane, grav rănite, au fost duse la spitalul Colentina.

*

Altă nenorocire s'a întâmplat în Calea Victoriei No. 2.

Servitoarea Valeria Herman spăla o rochie cu benzină. Sărind o scânteie dela plită, rochia s'a aprins.

Femeia având mânile pline cu benzină, s'a ales cu arsuri grave. Deasemenea şi tatăl ei Tudor, care-i sărise în ajutor, încercând să stingă focul.

Răniţii au fost transportaţi la spitalul Brâncovenesc.

x Nimic nu indispune mai mult ca durerile de dinţi şi nevralgiile. Remediul este simplu. O cachetă de „DALIN" le face să dispară în câteva minute fără a vătăma cât de puţin organismul. De găsit la toate Farmaciile. 13

Dela blocul pensionarilor

Comitetul blocului pensionarilor din Iaşi lucrează intensiv pentru organizarea Congresului general ce va avea loc la Bucureşti, în cursul lunei Septemvrie şi care va decide constituirea Blocului unic profesional al tuturor categoriilor de pensionari din ţară.

In vederea acestei organizări, astăzi, a avut loc o şedinţă excepţională a Comitetului Bloc. pens. din Iaşi la care a luat parte şi d. *Al. Mihailescu* preşedintele organizaţiei pensionarilor din jud. *Tutova*.

In urma expunerii ideilor călăuzitoare în chestia blocului unic făcută de către d. *Victor Munteanu*. vice-preşedintele Blocului din Iaşi, şi a deziderateloe expuse de preşedintele asociaţii din Tutova d. Mihailescu, s'a căzut de comun acord asupra tuturor punctelor privitoare la viitoarea organizare aprobată de mai toate asociaţiile din ţară, care şi-au trimis adeziunele până în prezent.

INFORMAŢIUN

x Clubul liberal din localitate a primit o scrisoare din parte d-lui Duca, prin care se cere ca d. Ioan Botez să primească sugestiile organizaţiei în ce priveşte alegerile pentru Camera de Comerţ. In consecinţă, d. Botez a fost nevoit să accepte pe lista d-sale pe d-nii Mircea A. Bădăreu, C. Rusovici, etc.

x La seminarul pedagocio universitar s'au înfiinţat două clase noi, a doua şi a şasea, aşa că vor funcţiona în anul acesta clasele III-a, IV-a, VI-a şi VII-a bugetare şi clasa II-a extrabugetară.

La toate clasele sunt locuri disponibile.

x Vizita unor funcţionari poloni.— Am relatat că acum câtva timp d. Romulus Ciugulescu, directorul inspecţiei de mişcare c. f. r, din localitate, împreună cu membrii casei culturale c. f. r. „A. D. Xenopol", au făcut o frumoasă excursie în Polonia.

Printre alte localităţi, ceferiştii ieşeni au vizitat şi oraşul Cracovia, unde au fost bine primiţi de către funcţionarii căilor ferate polone.

Directorul regional din Cracovia a declarat d-lui Ciugulescu că în toamnă se va organiza o excursie în România.

Eri d. Ciugulescu a primit o adresă, prin care este anunţat că în ziua de 10 Septembre vor sosi în localitate 30 funcţionari polonezi de la regionala căilor ferate din Cracovia.

x Două accidente.— Biciclistul D. Brebenel din str. Gospodarilor No. 4 a călcat în str. I. C. Brătianu pe d-losif Tauber din str. Enescu 16, provocându-i leziuni. Cazul se cercetează la biroul de circulaţie.

— Vehiculul condus de locuitorul Vasile Iosub din com. Mânzăteşti (Iaşi) s'a ciocnit în str. Tătaraşi cu tramvaiul No. 51. Ambele vehicule s'au ales cu avarii.

DOCTOR
SOLO SCHREIFEL
BOLI INTERNE, PIELE, VENERICE, SIFILIS
Raze Ultravioiete, Diathermie, Analize de singe
Consultaţii şi tratamente zilnic între 8-11 şi 2-9 seara
Strada Anastasie Panu 70 (vis-a-vis de Palatul Administrativ)

Numai o zi
mai s[unt] până la tragerea CLASEI A CINCEA a
LOTERIEI DE STAT
JUCATORI
Nu pierdeţi ocazia de a deveni milionari şi ridicaţi ultimele lozuri de la cea mai norocoasă colectură a
Băncei EMANOIL MARCOVICI
din *Iaşi Str. Ştefan cel Mare 15,*
TRAGEREA LOTERIEI INCEPE LA 30 AUGUST
ŞI CONTINUA PANA LA 6 OCTOMBRIE 1933
Câştigurile în valoare de Lei 194.180,000
(Una sută nouă zeci patru milioane una sută opt zeci mii)

BIBLIOTECA UNIVERSITĂȚII -IAȘI-
Biblioteca Universității Loco
LAPUȘNEANU 37

ANUL XXIX No. 7906

ABONAMENTE
Lei 600 . . . . pe
800

2 (doi) lei exemplarul

OPINIA

ZIAR POLITIC COTIDIAN

JOI 31 AUGUST 1933

ANUNCIURI
se primesc la toate
AGENȚIILE DE PUBLICITATE
și la
ADMINISTRAȚIA ZIARULUI
Iași. — Strada Lăpușneanu 37

Telefoane { Redacția 391 / Administrația 394 / Serviciul de noapte 367

Spre sfârșitul guvernării naționale-țărăniste

Partidul are nevoie de o perioadă de regenerare — Formula succesiunii

Se anunță că d. Vaida este hotărît să demisioneze, invocând ca motiv starea sănătății d-sale, care reclamă odihnă și o cură specială. Odată cu d. Vaida, se pare însă că și întreg guvernul va trece... la regim. La regim de opoziție.

E clar de altfel pentru toată lumea că partidul național-țărănesc nu părăsește puterea, pentru... a se repauza d. Vaida. Sînt alte cauze mai adânci îndeajuns de cunoscute.

După lovitura primită prin sentința în procesul Skoda, guvernul a fost puternic lovit prin protestele streinătății contra suspendării transferului de plăți. Aceste critici de peste hotare au fost cu atât mai răspicate, cu cât acelaș guvern făcuse recent cele mai frumoase promisiuni cu privire la achitarea datoriilor externe.

Astfel regimul național-țărănesc cade victimă propriei sale vini: aceia a lipsei de program corespunzător ritmului vremii. Când de atâta timp s'a prevăzut că nu vom putea plăti în strein tate, partidul național-țărănesc s'a ambiționat în a contrazice realitatea, secătuind forțele neamului, pentruca abia la urmă să ajungă la soluția propusă de alții la început.

In felul acesta, aproape în toate direcțiile, guvernul a lucrat în dezorientarea provocată de desbinările și de deosebirile de vederi din sînul partidului. Activitatea regimului prezintă astfel o serie întreagă de contraziceri între concepțiile inițiale trâmbițate în opoziție și aplicarea practică din timpul guvernării.

Național-țărăniștii, care au promis salvarea agriculturii, au lăsat țărănimea să se ruineze. In vremea faimoasei acțiuni de „valorificare a cerealelor", kilogramul de grâu a ajuns doi lei.

Național-țărăniștii au făgăduit descentralizare și au practicat cel m i acaparator centralism. Național-țărăniștii au venit cu vestitul program de libertăți și înfrățire dela Alba-Iulia, iar d. Vaida a trimes cunoscutele circulări

Sânt aces'e toate, exemple —și mai există foarte multe altele—care mărturisesc închipul cel mai elocvent că partidul național-țărănesc trăește într'o vizibilă lipsă de program unitar. D. Vaida trage partidul într'o parte; d. Maniu în alta; d. Mihalache e între ei. Nemulțumiri personale, neînțelegeri doctrinare, frământări permanente.

Partidul național-țărănesc, incontestabil, are nevoie—ca și d. Vaida—de o lungă convalescență, în care timp să-și întremeze organismul și să primească remediile necesare pentru regenerarea forțelor obosite. Se impune repaosul opoziției.

*

In momeetul de față, se pune astfel problema succesiunii.

Desigur soluția cea mai apropiată este aceia a unui guvern liberal, care ar aduce o destindere și perspectiva celei mai serioase activități. Se afirmă însă că factorul suprem admite această formulă, numai în cazul întregirii partidului liberal.

Dacă împăcarea ducisto-georgistă nu va reuși, atunci — după cum afirmă cercurile competente — cele mai multe șanse le-ar avea mareșalul Averescu într'o combinație cu alte grupări.

Evenimentele foarte apropiate vor lămuri deplin situația. INT

MANEVRELE MILITARE DIN ITALIA

O scenă dela marile manevre militare, care au avut loc în Italia, în prezența ducelui Mussolini

LINDBERGH

DESPRE VOIAJUL LUI

CÂTEVA DECLARAȚII INTERESANTE ALE CELEBRULUI AVIATOR

Lindbergh, care precum se știe se află în Europa împreună cu soția lui, a acordat un interesant interview unui ziarist englez, care a plecat special cu avionul să-l întâlnească pe celebrul aviator. Printre altele, Lindbergh a declarat:

— „Tragedia primului nostru copil ne-a strecurat în suflete o durere care nu se uită, nu se tămăduește. A pierde un copil este desigur pentru oricine o lovitură. Dar a pierde un copil în condițiuni atât de năprasnice, e o suferință cu totul copleșitoare.

Am simțit deaceia nevoia unei recreeri. Văzând alte locuri, alți oameni, am înțeles că acest lucru ne va face bine. Soția mea la început s'a împotrivit. In cele din urmă însă, am convins-o și am pornit împreună în voiaj.

Călătoria a decurs în condițiuni destul de neplăcute. Am întâmpinat ceață și furtună, dar eram obișnuiți.

Soția mea a ajuns și ea o pasionată aviatoare. Îi plac însă voiajurile fără prea mari riscuri".

Aici a intervenit d-na Lindberg:

— „Când sânt lângă Charles, n'am nicio frică".

Lindbergh a zâmbit și a continuat:

— „Ce vom face? Nu vrem decât un singur lucru: să călătorim. N'avem planuri și scopuri bine stabilite. Condițiunile și evenimentele ce survin, ne schițează programul".

Intrebat în legătură cu zvonul despre moartea lui, Lindbergh a răspuns:

— „Asta nu trebue să mire pe nimeni. E cel mai fresc zvon despre un aviator!"...

O convorbire

între un vapor și un tren

Un nou record în technica modernă e convorbirea radiotelefonică realizată de pe bordul transatlanticului „Bremen" cu un tren care era în plină viteză pe linia New-York—Chicago.

O pasageră americană care se afla pe bordul vasului în drum spre Europa se îmbolnăvise atât de greu, încât medicul vaporului trebui să recurgă la operație, pentru a o salva dela moarte. Femeia însă vroia să aibă și consimțământul soțului. Acesta—după cum a fost informată la telefon de servitoare — se afla tocmai în drum spre Chicago.

Legătura telefonică dintre t enul în care călătorea bărbatul pacientei și transatlanticul „Bremen" s'a stabilit imediat și convorbirea a reușit de minune.

Incă un actor

care ne părăsește

Aflăm că ne părăsește încă un actor, care pleacă în Capitală să-și valorifice mai răspicat însușirile artistice. E vorba de d. G. Maican-Răzvan, care a obținut un frumos angajament la teatrul „Ventura" din București.

In cei trei ani cât d. Răzvan a slujit scena locală, s'a remarcat ca un actor cu reale aptitudini. Inzestrat cu un fizic atrăgător, cu o dicție clară și sonoră, d. Răzvan avea și calitatea conștiinciozității. A interpretat numeroase roluri, în special de amorezi, fiind apreciat întotdeauna de critica teatrală și de publicul ieșan.

D. Ionel Teodoreanu, directorul Naționalului, un subtil cunoscător de valori, a înțeles meritele acestui actor și le-a pus în lumină în toate ocaziunile. Cronicarul nostru teatral d. Wratislavius, ca și ceilalți recenzenți de spectacole, au subliniat regulat în cele mai frumoase cuvinte contribuția simpatică a d-lui Răzvan.

Dar—pe lângă alte motive—a intervenit, ca să utilizăm vechea formulă, mirajul Capitalei. D. Răzvan urmează un drum trasat de mulți înaintași, care au „trădat" Iașul. E însă o „trădare" plăcută pentru orașul nostru.

Toți actorii plecați de pe scena locală au știut să se impuie în alte părți și să se sporească astfel faima pepinierii ieșene. Suntem convinși că d. Răzvan nu va face excepție! *Ips.*

IN PAG. 4-a:

Tratativele pentru reîntregirea liberală

Suveranii Angliei vor vinde obiecte

la un bazar organizat de regina Mary

Zilele acestea se va deschide în localitatea Crathie (Anglia) un mare bazar organizat de regina Mary a Angliei, cu scopul de a strânge fondurile necesare pentru construirea unui calorifer în biserica orașului.

Impreună cu doamnele de onoare și bucătarii Curței, suverana lucrează toată dimineața în castelul Balmoral la prepararea dulciurilor care se vor vinde la bazar. Șeful bucătar Henry Cedord, care gătește numai mâncărurile pentru dieta regelui, s'a întrecut pe sine, făcând niște prăjituri minunate. Suveranul Angliei, care a văzut cele preparate de bucătarul său, a spus: „Ce păcat că eu nu pot gusta nimic":

La bazar perechea regală cu principii moștenitori și persoane din înalta aristocrație engleză, vor fi vânzătorii.

In afară de dulciuri, bazarul va mai conține și tot felul de obiecte de porțelan, argint și cristaluri, pe care regina Mary le-a donat din lucrurile ei.

In plus vor fi broderii, confecțiuni și trusouri pentru copilași, multe confecționate de însăși suverana și de doamnele de onoare.

Populația orășelului Crathie, precum și numeroși vizitatori din cele mai îndepărtate ținuturi ale Angliei au strâns ban cu ban, pentru a putea cumpăra câteceva lucrat de nobila lor regină.

Convorbirile noastre

Intre creditori și debitori

Asanarea datoriilor.-Suspendarea cuponului.- Situația politică.- Alte declarații ale d-lui prof. Em. Antonescu

In convorbirea pe care am avut-o cu d. prof Em. Antonescu, președintele „Gărzii pentru apărarea proprietății", am pus întrebarea:

— *„Sunteți acuzați toți promotorii mișcăreI D-vs. că ați distrus creditul. Ce răspuns ne puteți da?*

D. Antonescu ni-a declarat:

— „Creditul a încetat înainte de legea Argetoianu. Toate băncile căzuseră înainte. Eu am prevăzut că vor cădea înaintea debitorilor lor. Dacă azi mai țin umbră pământului, este tocmai grație d-lui Argetoianu, care a pus în lege dispoziția că 5 ani de zile băncile nu pot fi declarate.

Creditul este la fel ca nunta. Cere două persoane; cere un creditor și un debitor. Noi n'avem nici creditori, nici debitori. Chiar dacă ar fi bani, cui să se dea? Până ce debitorii nu vor fi asanați ca să înceapă o muncă nouă, nu mai poate fi vorba de credit."

Suspendarea cuponului

— *„Ce credeți despre suspendarea cuponului în străinătate?*

—„ Aceasta înseamnă încetarea plăților în mod oficial.

Avem vina că am întârziat să asanăm cel puțin în interior pe producători. Debitorii reprezintă 14 milioane suflete din 18 milioane câte avem. Deaceia suntem în halul de nesiguranță de azi. De unde vreți să aibă statul buget, ca să facă plăți?

Afară de această vină a noastră—*neasanarea grăbită a producătorilor* — vina marită de marele talent al d-lor Rist, Auboin și Puaux, fostul ministru al Franței la București, cari au împiedicat aceste reforme interne, — în colo vina neplății cuponului nu mai este a noastră. Creditorii țării știu că noi suntem fabricanți de grâu, de porumb, de petrol, nu de bani. Dacă ei împiedică vânzarea acestor produse ale muncei naționale, de unde să luăm bani ca să le plătim?

. Să puie ordine în travaliul mondial și vom plăti, cum am plătit în totdeauna. Până atunci însă vor trebuie să aștepte,"

Situația politică

— *„Ce părere aveți despre situația politică din țară?*

— „Preocupat de chestiunele de mai sus, mă ocup mai puțin de politica propriu zisă. Cred însă că nu vor putea veni la putere de cât acele partide și acei oameni cari au un program precis, cari cunosc clar cele de mai sus și sunt hotărâți să lichideze trecutul.

Invocând numai trecutul și ne având curajul a vedea în față prezentul și viitorul, nimeni nu mai poate pretinde astăzi să guverneze țara."

Afacerea Skoda

— *„Ce credeți despre afacerea Skoda?"*

— „N'o cunosc în fondul ei. Ca jurist însă și ca om civilizat, sunt uimit de a vedea că în țară a putut fi posibil să fie pedepsit numai acel care deține documentele ne permise și să fie lăsați neatinși, ba poate chiar și înaintați, acei cari au dat aceste documente. Așa ceva e asiatic.

Dacă aș fi mai tânăr și aș avea putere, cel dintâi act pe care l-aș face, ar fi să pregătesc insula Șerpilor, unde aș face bărăci cum se făcea pentru holerici și pe toți vinovații de asemenea speță i-aș trimite acolo.

Acești păcătoși ne sting în suflete până și credința în putința de îndreptare a acestei țări."

h. b. grancea

DIN TOATA LUMEA

Un copil-monstru. —Intr'o clinică din Viena o femeie de 41 ani a născut la 7 luni un monstru de sex femenin cu 3 mâini și 2 capete. Mama se află în afară de orice pericol, iar nașterea a avut loc fără narcotizare. Până în prezent femeia a mai avut trei copii, toți normali. Capetele monstrului nu sunt lipite, iar două mâini se află la locul obișnuit; însă a treia mână a crescut din ceafă. Mâna stângă are numai 4 degete, lipsind degetul cel mare. Labacelei de a treia mâni, are forma unei labe de șoarece, cu ghiare, în loc de unghii. Făcându-se autopsia, s'au găsit și două inimi: una în dreapta și alta în stânga, legate cu un canal între ele.

Monstrul n'a trăit decât zece minute.

*

Bonboane pentru anecdote.— Cofetarul Jim Edney din San-Francisco a anunțat că plătește fiecare anecdotă bună cu un pachet de zece bonboane. In câteva zile, cumpărătorul de anecdote a strâns sute de glume și znoave.

S'a aflat apoi că afacerea era destul de rentabilă. Cofetarul, la rândul său, vindea anecdotele uuor ziare humoristice și primea mai mult decât îi costau bonboanele.

E și aceasta o ocupație, mai ales dacă nu prea merge cofetăria l...

*

O descoperire importantă. — Profesorul Sagenberg din Lübeck a fabricat un preparat chimic care are proprietatea de a face sămănăturile să crească mult mai repede, putându-se obține câteva recolte pe an. El a experimentat turnând lichidul preparat, de trei ori pe zi deasupra sămănăturilor și a observat că în mai puțin de o lună recolta era gata.

Deasemenea a compus o rețetă pentru animale, cu o valoare nutritivă mult mai mare decât cea mai bună hrană.

A obținut astfel dela o vacă hrănită cu substanța chimică de trei ori atâta lapte ca deobicelu și de trei ori atâta unt decât scotea din laptele căpătat înainte de a-i fi dat preparatul său.

*

Rabinul și fotografiile— Rabinul Rockach din orașul Belz, cunoscut sub numele de „rabinul din Belz", a uimit în ultimul timp populația orășelului prin minunile sale.

Un mare milionar din Stryj căruia sfatul și binecuvântarea rabinului i-a salvat unicul copil dela moarte, dorea foarte mult să aibă fotografia salvatorului mereu lângă dânsul. A adus cu sine pe un fotograf, pentru a scoate chipul marelui rabin. Rabinul însă n'a vrut cu nici un chip să se fotografieze. Până în prezent rabinul din Belz n'a fost niciodată fotografiat.

Recordul mustăților

Astăzi când moda mustăților nu mai e în vigoare, s'a mai găsit totuși unul care să bată recordul și în acest domeniu.

E vorba de un hindus, ale cărui mustăți ating lungimea de un metru și jumătate.

El a fost angajat la Chicago de către un bar, pentru a apare pe scenă ca număr de atracție.

In America amatoare de tot felul de recorduri, hindusul a stârnit senzație.

In pag. 4-a:

ULTIMA ORA

telegrafică și telefonică

Oameni și obiceiuri

O vizită printre țigani

Hudița lui Scaraoschi.— O predică cu efect. Aspecte din șatră.— Șeful țiganilor

Nu cred să fie cineva care să afirme că știe de unde vine și în cotro se duce „lingurarul" tuciuriu, cu pletele răscolite și pantaloni largi de un cot. El trece lent și mândru ca un crai, în zori, dimineață, la prânz sau seara, cu cazanul pe umăr, și ne tulbură cu strigătul lui stereotip: „Spoim tingire"...

...Sau femeia zdrențuroasă cu arginți în plete și salbă lucitoare la sânul desvelit, cu plozi smoliți și goi după dânsa, cari fac tumbe trecătorilor și se învârtesc sfârleză ca să capete un gologan,— țiganca ce te ademenește că-ți voi citi norocul în scoică, ori în ciobul de oglindă?...

Știți cine este? V'a interesat cum o cheamă, de unde vine?

Aceia care a trecut înainte nu-i tot aceia care trece și acum?...

D-ta, duduiță, care i-ai încredințat destinul, speranța și banii, ca să-ți „facă" pentru dragoste; sau d-ta, cetitorule, cărula ți-a făgăduit leac pentru boală, ierburi fermecate, și fel de fel de vrăji; ești sigur că ai recunoaște-o pe „baba", dacă ai întâlni-o în cale?

Pe țigani îi întâlnim aproape în fiecare zi, în centru și la periferie, dar nu-i cunoaștem aproape de loc.

Știm numai că au o abilitate specifică pentru anumite meserii și mai știm o legendă vagă, pe care ne-au infiltrat-o părinții și bunicii despre răpiri de copii de către „țiganul cu sacul".

Ce este adevărat din această legendă, nu ne-a preocupat de loc.

Nu ne-a preocupat nici obiceiurile milenare pe cari le poartă cu ei din moși strămoși, acești rătăcitori.

Și totuș prezintă un interes special societatea lor, obiceiurile, tainele, visurile durerile, bucuriile și desnădejdiile lor.

Hudița lui Scaraoschi

Insoțind pe misionarul B., un tânăr occidental, care face propagandă religioasă printre țigani în numele unei societăți de proteguire și colonizare a țiganilor, (care și-a inaugurat recent o filială și în țara noastră), m'am pornit într'o după amează pe șesurile Iașului, pentru a poposi într'unul din lagărele de țigani situate pe acolo.

Propagandistul este un perfect cunoscător al limbii și al obiceiurilor țigănești și s'a oferit să mă lămurească și să mă ajute acolo unde voi fi nedumerit.

După câteva ore de mers cu căruța am ajuns în cele din urmă la lagărul de țigani, de sub conducerea lui Balas Anton situat în „Valea Bursucului", nu departe de Osoi.

Valea Bursucului mai este supranumită de locuitorii de prin împrejurimi și „Hudița lui Scaraoschi", datorită năzdrăvăniilor cari se întâmplă în fiecare zi pe acolo.

(Continuarea în pag. II-a)

Dispar instrumentele muzicale

Concurența jazzului și radiofoniei

Fabricile de instrumente muzicale din America închid rând pe rând porțile. Radioul, patefoanele și celelalte aparate muzicale au lovit greu în producția instrumentelor de muzică.

Un fabricant de piane a stabilit că peste 20 de ani nu vor mai fi aproape de loc violoniști și pianiști. El a făcut o statistică, prin care a stabilit că încă în 1931 în America se găsea un piano la 120 familii. Singurele instrumente care se mai cumpără azi sunt armonica, saxofonul și banju-ul. Numai la N w-York sunt aproape 10.000 maiștri de pian care nu mai au elevi. In schimb pentru instrumentele moderne de jazz sînt prea puțini profesori.

Isvoarele Statului Francez

VICHY CELESTINS Rinichi-Băşică-Gută Diabet-Artritism

VICHY Grande-GRILLE Bolile Ficatului şi ale aparatului biliar,

VICHY HOPITAL Afecţiunile stomacului şi ale intestinelor.

CURS SERAL

Se aduce la cunoştinţa celor interesaţi că, începând cu anul acesta va funcţiona pe lângă **Şcoala Comercială Elementară de Băeţi**, str. Lascar Catargiu 25, şi cursul seral suprapus celui elementar. Inscrierile au început la 25 August şi se fac în fiecare zi între orele 8-12 şi 3-6 p.m. Toate relaţiile se dau la cancelaria şcoalei. *Direcţiunea*

Sobe de Teracotă

de cea mai bună calitate, funcţiune garantată cu preţurile cele mai eftine găsiţi la

L. C. Olşanschi

Strada Lozonschi No. 3

SCAUN ANEVOIOS.

PURGATIV **TYP** LAXATIV

CURĂŢĂ, DESFUNDĂ, PLĂCUT şi BINE

STOMACUL şi INTESTINELE

50% Reducere 50%

Garderoba Dv. o puteţi curăţa cu 50% reducere la Fabrica de Boiangerie şi Spălătorie Chimică

„FULGERUL DIN BUCUREŞTI"

Direcţiunea fabricei a dispus tuturor filialelor sale, reducerea spalatului gulerelor la Lei 3.

Secţie specială pentru vopsit, transformat şi curăţat pălării bărbăteşti.

Primăria Municipiului Iaşi

PUBLICAŢIE

No. 37116 din 25 Aug. 1933

Se aduce la cunoştinţa celor interesaţi că în ziua de 9 Septem. 1933, orele 10 dimineaţa se va ţine în localul acestei Primării situată în Iaşi str. Alexandri 14, licitaţie publică pentru furnitura conductelor de presiune şi pieselor speciale şi anume:

2000 m.l. tuburi de fontă cu manşon 40 m.m. interior.
1750 m.l. 50 m.m. interior.
1000 m.l. 70 m.m. interior.
1000 m.l. 80 m.m. interior.
16 m.l. 150 m.m interior.
40 m. l. 175 m.m. interior.
40 m. l. 200 m.m. interior.
12 bucăţi robinete vane de 40 m.m.
12 bucăţi robinete vane de 50 m.m.
10 manşoane duble de 40 m.m.
10 manşoane duble de 50 m.m.
5 curbe de 15,0 de 40 m.m.
5 curbe de 15,0 de 50 m. m.
5 curbe de 30,0 de 40 m. m.
5 curbe de 30,0 de 50 m. m.
5 curbe de 45,0 de 40 m. m.
5 curbe de 45,0 de 50 m. m.
5 manşoane duble de 250 m.
6 teuri de 40 m. m.
10 teuri de 50 m. m.
10 teuri de 70 m. m.
5 teuri de 80 m. m.
5 teuri de 125 m. m.

Licitaţia se va ţine în conformitate cu art. 88-110 inclusiv din Legea Contabilităţei publice, Regulamentul O. C. L. şi normele publicate în Monitorul Oficial No. 127 din 4 Iunie 1931.

Caietele de sarcini şi condiţiunile de licitaţie se pot vedea în fiecare zi de lucru la Direcţia Apelor a acestei Primării.

Toate persoanele care vor lua parte la licitaţie vor depune o garanţie de 5 la sută din valoarea sumei oferite.

Societatea Reuniunea Femeilor Israelite
Persoană juridică

Şcoala Primară şi Complimentară de fete cu drept de publicitate (Statizată)

Inscrierile şi reînscrierile elevelor se fac zilnic între orele 9-12 a.m. şi 3-5 p.m. în cancelaria şcolei str. Lozonschi 11. Şcoalele noastre având aceleaşi drepturi ca şi cele ale statului examenele se ţin cu profesorii şcolei.

Dr. D. Goldştein

reîntorcându-se în localitate, îşi reia consultaţiile în str. Tataraşi 35.

Şcoala elementară de meserii

„O R T"

Iaşi

anunţă că inscrierile şi reînscrierile au început şi vor continua zilnic între orele 10—12 a. m. şi 4—6 p.m. în cancelaria şcolii (str. Mărzescu 26).

Direcţiunea

DOCTORUL

R. DAMSKER

str. Ghica-Vodă No. 44-46

consultă zilnic

MEDICINA INTERNA

SIFILIS şi

GENITO-URINARE

Diatherme şi băi de lumină

între orele 8-11 a.m. şi 3-7 p.m.

DOCTORUL

OVIDIU CORDESCU

consultă zilnic pentru boli de

Nas, gât şi urechi

de la 4—7 p. m.

în str. Mărzescu No. 16

SOCIETATEA „CULTURA"

persoană juridică

Şcoală primară de băeţi

Cu drept de Publicitate

(Statizată)

fondată în anul 1894

Inscrierile şi reînscrierile elevilor pe noul an şcolar, se fac zilnic în cancelaria şcolei din str. Mărzescu 26 între orele 10—12 a.m. şi 3-5 p.m.

Comitetul

Tratamente de

Slăbire şi îngrăşare

Dr. A. HOFFMANN

strada George Enescu 2

Maculatură

de vânzare, cu preţ ieften. A se adresa la ziar.

Două sinucideri impresionante

O funcţionară se otrăveşte şi un comerciant se împuşcă

Galaţi 30. — D-na Profira Conăşescu, secretara laboratorului de chimie, s'a sinucis chiar în localul laboratorului, turnându-şi într'un pahar de apă două linguriţe de cianură de potasiu.

Ea a sucombat în braţele unei servitoare. Sinuciderea D-nei Comăşescu a provocat o tristă impresie la Galaţi.

Soţul sinucigaşei este impiegat la c. f. r.-ul din Galaţi.

Cauza actului disperat nu se cunoaşte.

Un sinucigaş perzistent

Comerciantul Nicolae Unebel din comună Aliaş (judeţul Timiş-Torontal) şi-a stropit vestmintele cu petrol şi şi-a dat foc.

După ce a fost cuprins de flacări şi-a tras şi un glonte de revolver în cap.

Sinucigaşul a fost internat în spital; starea lui fiind disperată.

Încăerarea de lângă Botoşani

Mai mulţi legionari ai „Gărzii de fer" din Botoşani, în majoritate studenţi şi studente, sub conducerea gardistului Valeriu Sandu, au pregătit un bal în comuna Stăneşti.

Primarul cerând autorizaţia pentru ţinerea serbării, a fost înlăturat din sală.

După cîtva timp, numeroşi săteni, înarmaţi cu bâte, ciomege şi topoare, au năvălit în localul balului şi s'a încins o încăerare în toată regula. Cîţiva legionari sînt răniţi.

Au fost înştiinţate parchetul şi prefectura de Botoşani.

Limba ebraică

în şcolile israelito-române

Membrii secţiei culturale a comunităţei israelite s'au întrunit aseară sub preşedinţia d-lui dr. Milian. Au fost invitaţi la această şedinţă şi dascălii de limba ebraică. S'a discutat despre predarea limbei ebraice în şcolile israelito-române.

Au vorbit în această privinţă d-nii Cunovici, dr. Ghelman, dr. Milian, Leopold Spiegler, Moscovici, Platzman şi dr. Segal-Caritas.

S'a convenit a se adopta în toate aceste şcoli aceleaşi metodă şi aceleaşi manuale didactice. O comisiune compusă din membrii ai secţiunei şi din dascăli urmează să aleagă manualul cel mai bun.

In şedinţa viitoare, secţia se va ocupa de învăţământul ebraic pentru elevii evrei din şcolile publice. D.

Cu diploma unui prietin

funcţionează ca învăţător

Galaţi 30 — Cabinetul I instrucţie cercetează un caz interesant.

Învăţătorul Ion Denciu originar din comuna Războeni (jud. Someş), plecând să-şi facă staglul militar, a dat diploma sa unui prieten.

Acesta s'a stabilit într'o comună din judeţul Covurlui, unde un an de zile a exercitat ocupaţia de învăţător.

In ultimul timp falsul învăţător a cerut inspectoratului din Galaţi să-i dea un avans în contul lefei.

Astfel s'a descoperit firul afacerii.

S'a emis ordonanţă de arestare a învăţătorului Denciu.

Mica Publicitate

MARE asortiment de linoleum la „Glob", Ştefan cel Mare 3.

APARATE RADIO „Philips" vinde preţuri fabricei sticlăria Hirschensohn, Anast. Panu 39.

CAUT cameră frumos mobilată cu bucătărie. Adresa la ziar.

PUDRA „COTY" cu flacon parfum gratis, preţ obicinuit „La Camila".

DIN CAUZA plecărei vînd ieftin diferite mobile de ocazie. A se adresa S. Haifler strada Mărzescu 9.

LA 3 SEPTEMBRIE a. c. vor avea loc la Roman mari festivităţi cu prilejul împlinirii a 30 de ani de existenţă a şcolii israelito-române de băeţi şi a 25 de ani de activitate a directorului şcolii d. S. Rivenzon, fost senator.

Vor asista mulţi invitaţi din Capitală şi din ţară.

Comunitatea evreească precum şi comitetul de organizare invită pe toţi foştii elevi ai şcolii să ia parte la festivităţi. Programul cuprinde un Te-Deum, o serbare artistică şcolară şi o Kermeză.

Butoaie goale şi Bidoane de tablă

(butoiaşe) fost cu cerneală de vânzare ieftin la ziarul „Opinia".

Excelentul săpun

„Virginia"

nu trebuie să lipsească la nici o toaletă.

Situaţia grea a fabricilor din Bacău

Intervenţiile lucrătorilor şi autorităţilor

Bacău 30. — Am relatat că prin măsurile de contingentare, impuse fabricilor locale, câteva întreprinderi s'au văzut silite să înceteze lucrul.

400 lucrători dela fabricele Textila şi Isvoranu, fiind puşi astfel în situaţia de a nu-şi mai putea câştiga existenţa, au trimis o delegaţie d-lui Const. Nădejde, prefectul judeţului, căruia i-au cerut sprijin urgent.

D-sa a expediat telegrame ministerului de industrie şi ministerului muncii.

D. deputat M. Văgăunescu, primarul municipiului, solicitat deasemenea să intervie, a expus la Bucureşti situaţia grea a muncitorilor.

Alte delegaţiuni s'au prezentat Camerii de muncă şi inspectoratului muncii.

Incendiu la Administraţia financiară din Chişinău

Au ars mai multe dosare

Chişinău 30. — Un incendiu a izbucnit ieri în localul Administraţiei financiare din Chişinău.

S'a produs o panică mare, localul fiind plin de public. In câteva minute, toată lumea dinnăuntru se afla la uşa de eşire. La un dulap au început să ardă hârtiile dinăuntru.

Cu mare greutate, focul a fost localizat.

Intrucât au ars câteva dosare, se fac cercetări pentru a se stabili dacă nu cumva este vorba de o mână criminală, care avea interesul ca acele dosare să dispară.

Spectacolele zilei

UNDE MERGEM ASTĂZI ?.

30 AUGUST

Cinema Trianon. — „*Trei oameni în frac*" cu Tito Schippa; *Justiţia de noapte*" cu Anita Page. Jurnal sonor „Paramount".

Cinema Sidoli (grădina şi sala) — „*Puterea destinului*" cu André Baugé; „*Un foc în miez de noapte*" cu Ken Maynard. Jurnal sonor *Fox*.

Cinema „Roxy" (str. Lăpuşneanu 31) *Mama* cu Mae Marsch, James Dum şi Saly Eilers. Complectări: *Miky mecanic* şi jurnal Pathé Nathan.

Grădina Pomul Verde — „*Unchiul Moses*" cu ansamblul Mişa Fişzohn-Sara Ghingold-Max-Zelniker.

Strandul Iaşilor (strada Palat). Distracţii în aer liber, inot, plajă, canotaj, dans, tennis, exerciţii gimnastice. Bufet bine asortat.

INFORMAŢIUNI

x D. G. G. Mironescu a comunicat dela Paris că şi-a amânat reîntoarcerea în ţară, cu câteva zile.

x Au apărut „Ispisoace şi zapise", volumul 6 partea I şi II publicate de d. Gh. Ghibănescu pe seama Casei Sft. Spiridon.

Cu aceste două volume se încheie seria celor 12 volume de ispisoace, începute încă din 1906.

In aceste două volume se cuprind numai documentele moşiilor, ce le-au avut şi le are epitropia Sft. Spiridon peste Prut: Petron, Şeptelicenii, Visternicenii, Soroca, Slobozia-Bălţilor, Chercaluţeni, Slobozia-Doamnei şi Hotărnicenii (Temporar).

x O mare serbare Veneţiană organizată de *Cercul Studenţilor leşeni din Bucureşti* va avea la *Strandul Iaşilor* în seara de Joi 31 August 1933, când vor avea loc distracţii variate, care vor fi o plăcută surpriză pentru leşenii doritori de a se amuza.

Concurs de canotaj cu gondole veneţiane; concurs de dansuri exotice şi naţionale; jocuri de artifice americane, de la fabricile U. P. M. plimbări pe poduri plutitoare şi tremurătoare cu întrecere de... ţipete!

La Strand, deci, cu toţii.

Comitetul

Intervenţii la ministerul de finanţe pentru ridicarea sechestrului de pe veniturile prefecturii judeţului Iaşi

Precum se ştie, în urma unui ordin telegrafic al ministerului de finanţe, ad-ţia financiară a sechestrat veniturile prefecturei judeţului Iaşi, pentru neplata cotelor către Casa Pensiilor.

Pus în această situaţiune, d. Ion Pătru, prefect interimar al judeţului, a intervenit telegrafic la ministerul de finanţe. In afară de aceasta, a înaintat aceluiaş departament un raport, prin care arată că sumele cuvenite Casei Pensiilor, adică 360.788 lei, au fost ordonanţate la timp, lunar, până la 1 August şi dacă până acum n'au fost scăzute, vina n'o are judeţul, ci casierul respectiv, care avea datoria ca treptat din încasări să scoată ordonanţele la cheltueli.

Prin măsura ministerului de finanţe — se arată în raport — de a se sechestra veniturile instituţiei, se periclitează interesele locale, mai ales acum în toiul campaniei de lucru la refacerea drumurilor şi localurilor de şcoli, care trebue să înceapă a funcţiona dela 15 Septembrie crt.

In consecinţă, se roagă ca de urgenţă sechestrul pe veniturile judeţului Iaşi, să fie ridicat. C. V.

Informaţiuni

x D. dr. Cădere, medic şef al municipiului, întrebat de un colaborator al nostru, se arată încântat de rezultatul obţinut în coloniile şcolare organizate de serviciul sanitar. Copiii s'au înapoiat veseli şi sănătoşi.

x La Bucureşti a fost prins muncitorul Luca Laszlo, condamnat în contumacie la 20 ani muncă silnică, în procesul tulburărilor dela atelierele c. f. r. Griviţa.

x Consiliul de higienă al municipiului se va întruni în cursul săptămânii viitoare.

x D. Dr. G. Sava-Goiu întorcându-se în localitate a reluat consultaţiile zilnic între 2-4 în cabinetul d-sale din str. Vasile Conta 30.

x Dl. Doctor R. Damsker *reîntorcându-se în localitate şi-a reluat consultaţiunile în cabinetul d-sale din strada Ghica-Vodă.*

x Doctor A. Polac reîntorcându-se, îşi reia consultaţiile în cabinetul său din Iaşi str. Lăpuşneanu 23.

Oameni şi obiceiuri

O vizită printre ţigani

(Continuarea din pagina 1-a)

Lagărul este compus din câteva şatre fuzionate şi se numeşte „laia" în limbajul lor.

Printre ţigani

Hudiţa lui Scaraoschi e plină de corturi aşezate fără de nici o ordine.

Alături de ele, ţiganii desfăşoară o activitate febrilă.

Credeam că în preocuparea lor, nici nu vor remarca sosirea noastră şi vom fi siliţi să ne întoarcem fără să aflăm ceva.

Deabia pătrunşi însă, şi ţiganii fără să se mai aştepte chemeţi, sărira repede de la treburile lor şi înconjurară căruţa.

In mai puţin de două minute o droae de ţigani, ţigance şi copii, erau în jurul nostru, făcând o larmă infernală.

Fiecare îşi oferea serviciile şi ne aducea binecuvântări.

—„Să-ţi gâcească baba" se ruga o ţigancă tânără, să fi avut 18 ani.

—„D-zeu să-ţi ajute cocoane". „Un cazan bun, boiarule" strigau alţii; iar plozii porniră într'o avalanşă de tumbe nebuneşti, acompaniate de muzica specific ţigănească „haida dăra", de credeam că e vreo petrecere sau o manifestaţie.

Ţiganii treceau unul peste altul, revenind să ajungă la căruţa noastră.

Din această cauză a izbucnit o ceartă între ei şi am avut parte să asist la aşa zisa „cinste" ţigănească.

Prima predică

Prietenul meu, misionarul, profitând de această adunare, se ridică în picioare şi toarnă un logos în limba ţigănească, amuţându-i pe toţi.

Nu ştiu ce le-a spus, însă după terminarea cuvântării, ţiganii au devenit foarte amabili şi o parte din ei a început să alerge în căutarea conducătorilor lagărului.

„Barosu" (mai marele) era plecat în târg după treburi şi mai mult cu silă, am fost luaţi jos din trăsură şi conduşi într'un cort să-l aştepţăm.

Reşedinţa lui Balaş

După un scurt timp, „barosu" Balas s'a întors din oraş şi i-am fost prezentaţi.

E un ţigan de vreo 60 de ani, bărbos, cu o privire scrutătoare şi tăioasă.

Cortul lui Balaş se deosebeşte de celelalte, prin aceia că e mai mare şi înconjurat de numeroase care cu coviltire (adevărate case mobile) şi cai zdraveni, ceiace denotă că şeful este îndeajuns de bogat.

Intrucât se înserase, în cort am dat peste toţi copiii lui Balaş. Sunt 16 la număr, băeţi şi fete.

Deşi aproape toţi în costume sumare nu s'au jenat de loc de prezenţa noastră, continuând să steie lungiţi cu pântecele pe pământ.

Balaş ne-a recomandat întâi pe fata lui mai mare, o ţigancă de vreo 19 ani, aproape desbrăcată, cu un corp suplu.

Ne-a prezentat apoi pe nevasta sa Mandravela şi ceilalţi copii, găsind pentru toţi cuvinte de laudă.

Nu ştiu cum a explicat însoţitorul meu scopul veniri noastre, însă amfitrionul se arată foarte măgulit, acordându-ne ospitalitate.

Şi dela dânsul am aflat lucruri interesante din viaţa ţiganilor, pe care le vom prezinta cititorilor. *Z. Dessmond*

Atitudinea preoţilor faţă de evrei

In jurul cazului dela biserica Sft. Neculai --- Importante declaraţii ale Mitropolitului Moldovei

Am relatat că cu prilejul onomasticei sale, Mitropolitul Moldovei a făcut un aspru rechizitoriu politicianismului. In legătura cu aceasta, înaltul chiriarh ne-a mai declarat următoarele la mînăstirea Cetăţuia :

Contra politicii

—„*Preoţii nu trebuie să facă politică.*

Clericilor le este dat dela Dumnezeu să nu facă decât politica bisericii.

Şi vă dau ca exemplu pe bătrânul părinte Mitescu, pentru care am o deosebită consideraţie.

El s'a împotrivit de a se clădi o cârciumă lângă biserica Sf. Nicolai, lângă altarul bisericii lui Ştefan. Eu îl socotesc pe acest preot, fala cleruluí.

Dat fiind faptul că cetăţeanul care a voit, poate neştiutor, să clădească acea cârciumă, era evreu, mi s'a făcut atmosferă că aş face deosebire între naţii. Nu. Pentru mine, ca şi pentru orce slujitor al bisericii, un creştin sau un evreu este tot una.

Noi clericii trebue să ne sacrificăm bisericii şi numai ei. Să ne înregimentăm în acţiuni de înaltare socială şi morală şi să nu facem politică".

Chestiunea călugărilor

In altă ordine de idei întrebăm pe I. P. S. S. Mitro-

I. P. S. S. Mitropolitul Pimen

politul Moldovei, dacă într'adevăr nu se vor mai primi călugări în mânăstiri.

— „Nu e vorba de a nu se mai primi călugări. Se vor primi, însă se vor face unele selecţii.

Vor fi primiţi în mânăstiri numai acei care au chemarea.

Deasemenea voiu dispune ca în aceste lăcaşuri care sunt vizitate de străini să se înfiinţeze şcoli pentru educarea călugărilor".

*

Părintele Epifane Dumitrescu stareţul mânăstirii Vlădiceni, a adus la cunoştinţa Înaltului Prelat că în biserica ortodoxă română din Salonic nu este permis a se sluji în limba românească. Or în bisericile greceşti din România nu se face nici o obiecţiune preoţilor greci asupra limbei.

Părintele stareţ a cerut Chiriarhului Moldovei de a interveni la Patriarhie, pentru a se face un demers pe lângă guvernul grecesc în această privinţă.

I. P. S. S. Mitropolitul Pimen a promis că va discuta această chestiune cu I. P. S. S. Patriarh Miron.

Gr. Spiru

x **Crema de lăcrămioare** este rezultatul unei formule mult încercate satisfăcînd cele mai riguroase prescripţii ale higienii curăţă faţa de coşuri, pete, pistrui şi o albeşte făcând-o suavă, catifelată. Dep **Farmacia Dr. D. Beceanu Piaţa Halei Iaşi.** 14

Hotărârile congresului

băncilor de Credit Mărunt

Cu ocazia congresului uniunei băncilor de credit mărunt din ţară ţinut la Bacău s'au luat hotărâri importante.

Aflăm că la consfătuirea delegaţilor băncilor cu reprezentantul lui „American Joint" s'au obţinut credite noui pentru cooperative în vederea activităţii viitoare.

Pentru cooperativa Iaşi s'a aprobat un credit important, cu care să se poată satisface cererile.

S'a hotărât începerea unei acţiuni intense pentru desvoltarea spiritului economiei în sânul păturilor largi ale populaţiei prin intensificarea depunerilor condiţionate.

In cei opt ani de existenţă a creditului mărunt, s'au acordat credite de circa 500 milioane lei (în vechiul regat) şi s'au făcut economii populare de 200 milioane lei.

Congresul s'a ţinut sub preşedinţia d-lor Fred Şaraga şi inspector M. Rosen, vrednicul susţinător al băncilor de credit mărunt.

D. Fred Şaraga a fost reales preşedinte. **m. admar**

Felicitarea Regelui

pentru Mitropolitul Pimen

M. S. Regele Carol a felicitat pe Chiriarhul Moldovei, trimiţându-i următoarea telegramă :

„*Cu prilejul împlinirii celor 80 de ani a Inalt Prea Sfinţiei Tale, vă urez din tot sufletul sănătate deplină şi încă mulţi ani de rodnică păstorie*".

CAROL

CINEMA ROXY — Str. Lăpuşneanu 31

Cu începere de azi şi în zilele următoare — — — cel mai formidabil succes

MONOPOL FOX-FILM **MAMA** MONOPOL FOX-FILM

(CASA DURERII) de marele regisor Henry King

Cel mai grandios film realizat până în prezent. O dramă nemuritoare, un imn închinat celei mai sublime iubiri cu MAE MARSH, marea tragediană americană JAMES DUNN idolul teatrului american şi SALY EILERS, celebra vedetă a ecranului american.

Spectacolul va începe cu **Miky Mecanic** comedie ilariantă acompaniată de o muzică sublimă complectată cu ultimul şi excelentul PATHE JOURNAL conţinând evenimentele cele mai recente din lume.

INTRAREA GENERALA LEI 15 plus 2 lei aviaţia. In fiecare Duminică dimineaţa de la 9—11 matineuri şcolare cu intrarea generală Lei 8.

Liceul de Băeţi, Şcoala Comercială Superioară şi Curs Seral

MIHAIL KOGALNICEANU

IAŞI, STR. C. A. ROSETTI 4

— Şcoli cu drept de publicitate, cu drepturi egale cu a statului —

Internat, Semi-Internat şi Externat

Taxe Şcolare pentru externat Cl. I-II-III lei 6500 anual. Cursul Seral lei 2000 anual

Se fac mari reduceri de taxe pentru elevii săraci şi silitori

Examenul de admitere în clasa I are loc în ziua de 1 Sept.

Inscrierile la toate clasele se fac între 15—31 August.

Cancelaria deschisă între orele 8—13.

Grădina Pomul Verde — Astăseară Mercuri 30 August

DEBUTUL MARELUI ARTIST **Mişa Fiszon** cu concursul excelentului comic **Max Zelniker** şi drăgălaşei subrete **Sarah Ghingold**

UNCHIUL MOSES de SALOM ASCH

Preţuri Populare.

O dragoste cu urmări violente

Şase fete îşi răzbună prietina părăsită

Un caz original s'a înregistrat ieri în judeţul nostru.

Tânăra Florica Rotaru din comuna Dolheşti era de mai multă vreme în dragoste cu un flăcău, anume Petrache Lungu din acelaş sat.

De câtva timp însă Florica a observat că una din prietenele ei, Maria Buşilă, căuta să-l atragă pe Lungu.

Părându-i inotensivă atenţia prietenei sale, Florica Rotaru il îndemna pe Lungu să răspundă la sentimentele de dragoste, în scopul de a-şi bate joc de rivala ei.

N'a trecut însă mult şi Florica Rotaru a observat că prietenul începe să se retragă şi s'o ocolească, pentru a s întâlni cu amica ei. Florica a hotărât să se răzbune.

In scopul acesta s'a întovărăşit cu câteva prietene şi aseară pe când îndrăgostiţii treceau prin sat, au fost aco taţi de un grup de şase fete care înarmate cu ciomege, au tăbărât asupra lor, maltratându-i în mod sălbatec.

La ţipetele victimelor, au sărit mai mulţi locuitori şi jandarmii, cari au reuşit să înlăture agresoarele.

Victimele au fost internate în spital, iar jandarmii cercetează. d. zl.

Arestarea unor ţigani nomazi

Curtea poliţiei a fost umplută astă noapte cu vre'o 10 căruţi, în care se aflau aproape o sută ţigani nomazi, prinşi în regiunea Abatorului.

La biuroul judiciar s'au examinat toate actele ţiganilor, stabilindu-se că unii dintr'înşii sunt implicaţi în diferite furturi de vite, iar alţii sânt urmăriţi de postul de jandarmi din Orhei, pentru jafuri la drumul mare.

Cercetările se fac în continuare de către d. comisar Em. C. Vasiliu.

x Doctorul **BRENER** *specialist mamos*, boli de femei consultaţii dela 2 până la 4 p. m.

In vederea noului an şcolar

Ajutoare pentru elevii săraci. — Manualele didactice

La revizoratul şcolar local continuă să sosească zilnic dispoziţiile ministeriale ce vor intra în vigoare în anul şcolar 1933—34.

Una din măsurile luate de către ministerul instrucţiunei, e că în acest an, toţi elevii promovaţi, fii ai invalizilor de război şi orfani de război, să nu plătească nici o taxă şcolară. Deasemenea li se vor împărţi în mod gratuit cărţi şi rechizite. Pentru elevii complect lipsiţi de mijloace, s'a creiat un fond pentru îmbrăcăminte.

*

Intrucât ministerul a fost informat că unii învăţători introduc cărţi neaprobate, unele chiar interzise, s'a dat o dispoziţie în care se arată că se vor pedepsi aspru aceşti învăţători. Deasemenea s'a interzis învăţătorilor de a recomanda elevilor cărţi vechi, sau care au fost aprobate de minister, anul trecut.

*

O iniţiativă lăudabilă luată de către d. revizor Cumpătă, este de a se înfiinţa în fiecare comună, coruri şcolare, ce vor cânta în fiecare Duminică la biserica satului.

Totodată se vor înfiinţa la sate societăţi culturale ce vor organiza şezători, cu care ocazie învăţătorii vor ţine conferinţi moralizatoare.

*

D. revizor Cumpătă, s'a întors azi din localitate, din Chişinău, unde a predat pedagogia la cursul de vară.

L y.

Viaţa politică e un bal mascat !

D. Vaida şi circulările.-Mişcarea hitleristă.-Situaţia economică.-Interesante declaraţii ale d-lui N. Iorga

Venind deta congresul de istorie din Varşovia, d. prof. N. Iorga s'a oprit la Cernăuţi, unde a acordat un interesant intsrwiev ziarului „Czernovitzer Morgenblatt".

Spicuim din această convorbire următoarele pasagii :

Dl. N. IORGA

— „*Ce credeţi despre situaţia politică ?*

— „Nu este nici o situaţie. O situaţie presupune înţelegere şi consecvenţă. Şi eu nu văd nici o înţelegere şi nici o consecvenţă. *E un bal mascat. Dar un bal mascat fără femei frumoase*".

D. Vaida şi circulările

— *Credeţi că d. Vaida va mai sta mult timp la putere ?*

— „Il cunosc pe d. Vaida, ca pe un om foarte simpatic. Cum pot însă să judec politica d-sale ? Cred că nici d-sa singur n'ar putea".

— „*Ce spuneţi despre ultimele circulări cu caracter etnic ?*

—„Eu citesc altă literatură".

Mişcarea hitleristă

— „*Ce credeţi despre mişcarea hitleristă în România ?*

— „Poţi fi adversarul unui evreu, după cum poţi fi dependă adversarul unui norvegian. Dar nu poţi fi împotriva tuturor evreilor şi evreicelor, fiindcă unii dintre aceştia sînt urmaşii necunoscuţi ai creştinilor adevăraţi, fără ca aceasta să se semnaleze în istoria familiei. Sânt uni evrei, care par numai evrei ; după cum sînt unii creştini care par numai creştini. De altfel însă, eu cred în virtutea tuturor femeilor"...

Situaţia economică

— *Ce ne puteţi spune despre situaţia economică ?*

— „E nevoie numai de muncă şi solidaritate. In loc de a se cerşi clienţi, ar fi mult mai bine dacă s'ar organiza forţa economică internă. Dacă statul şi partidele nu pot face aceasta, atunci sarcina revine societăţii, care trebuie să se salveze prin mijloace proprii. Dar dacă nici ea nu poate, atunci nu trebuie să învinuim pe nimeni. Aminteso vorbele lui Isus : „Ia-ţi patul tău şi du-te !".

*

„Incă o întrebare ? Puteţi să-mi puneţi orice întrebare, a spus d. Iorga. De pildă la Londra un ziarist m'a întrebat odată ce părere am despre rochiile scurte ale femeilor.

I-am răspuns : In familia mea nu permit rochii scurte, dar ele nu-mi displac în alte familii !"...

Sinuciderea dramatică din Păcurari

O doamnă se strangulează, fiindcă i-a murit soţul

In cartierul Păcurari s'a înregistrat astăzi dimineaţă o sinucidere impresionantă.

Intr'o cameră a locuinţei din str. Baciu no. 16 a fost găsită strangulată d-na Luiza Cheiser, complect desfigurată.

Vecinii au înştiinţat imediat „Salvarea", care însă n'a putut fi de nici un ajutor, deoarece d-na Cheiser sucombase de mult.

Poliţia a întreprins o anchetă, pentru a se stabili cauzele actului disperat. Din cercetările preliminare făcute de d. A'. Popovici, şeful circ. I-a, rezultă că motivul sinuciderii ar fi de ordin familiar.

D-na Cheiser, care a rămas văduvă acum câtva timp, a fost profund dezolată de moartea soţului ei. Era mereu abătută şi spunea că se va sinucide.

A fost chiar surprinsă odată pe când încerca să-şi treacă ştreangul în jurul gâtului, dar atunci a putut fi salvată la timp.

De data aceasta însă planul i-a isbutit.

*

De pe urma sinucigaşei au rămas patru copii : doi băeţi şi două fete.

Familia defunctei, care era originară din Chişinău, a avut pe vremuri o situaţiune materială frumoasă, dar în ultimul timp, din cauza crizei, a decăzut.

Cercetările poliţieneşti se fac de către d. comisar Popovici, titularul circ. I. Sinucigaşa n'a lăsat nici o scrisoare lămuritoare, dar este aproape precis stabilit că motivul sinuciderei se datoreşte suferinţelor sufleteşti din ultimul timp.

A fost înştiinţat şi parchetul, pentru a-şi da avizul asupra înmormântării. *nst.*

x *Remedial cel mai indicat în tratamentul Hemoroizilor interni şi externi este RECTIN (pomadă şi supozitoare).*

RECTIN descongestionează vindecă leziunile, calmează durerile şi vă scuteşte de intervenţie chirurgicală. Dep. Farm. Dr. D. Beceanu, Piaţa Halei. 4

Cronica poliţie

Alt furt de bijuterii

în localitate

Un furt de bijuterii s'a comis la locuinţa d-nei Raşela Grünberg din str. Blondelor Nr. 7.

In lipsa proprietarei de acasă răufăcători i-au vizitat domiciliul, furându-i dintr'o casetă cercei şi brăţări de aur, ceasornice şi o importantă sumă de bani. S'au dispus cercetări.

Din cauza unor fete s'a iscat aseară o ceartă în grădina Copou între tinerii Alex. Lefter din str. Crivăţ 22, şi soldatul Gh. Luca din str. Simion Bărnuţiu 82. In toiul altercaţiei, Luca a fost lovit de adversarul său cu un cuţit în spate.

Victima s'a prăbuşit în nesimţire la pământ, fiind dusă apoi la spitalul militar. Agresorul a fost arestat.

Agresiune. — Locuitorul Const. Gheorghiu din strada Sf. Lazăr 41 a fost reclamat de săteanul Ioan Căpraru din Grajduri (Vaslui) pentru loviri.

— D. Ştefan Cutunoaie din str. Păcurari 47 s'a plâns poliţiei, că a fost maltratat de Ilie Garber din strada Cuza-Vodă 4.

— D. Stan Petru din str. P. Şchiopu 17 a adus la poliţie pe Ioan Balaban şi Lupu Ivan din aceiaşi stradă, învinuindu-i că l-au atacat în stradă, cu scopul de a-l jefui.

Diverse.—In cercetarea poliţiei se află, Ilie Băzgă din str. Anastase Panu 46, la care s'a găsit o piesă falşă de 100 lei ; Gh. Muscalu din str. Ciopotari 12 reclamat pentru furt de d. M. Samson din str. Procopie 14 şi Iţic Meiler din Chişinău, găsit suspect. Rep.

INFORMAŢIUNI

x D. căpitan Gh. Genoveanu, comandant ajutor la legiunea de jandarmi Iaşi, s'a întors astăzi din concediu, reluându-şi postul.

x SPORTIVE — In şedinţa districtuală de ieri seara, gruparea „Generala" a adus la cunoştinţă amânarea reuniunei sportive ce o organizează, pe ziua de 10 Septembre.

Conducerea clubului organizator şi-a fixat data de 17 Sept., pentru a putea pregăti un cât mai bogat program,

Producţia va cuprinde toate sporturile şi se va desfăşura la parcul dela Copou.

TESTA VINDECĂ DURERI DE CAP-MIGRENE NEVRALGII-DURERI DE DINŢI RĂCELI-GRIPĂ-JUNGHIURI

IN FARMACII ŞI DROGUERII

x LA CERNAUŢI se găseşte zilnic ziarul „Opinia" la chioşcul din Piaţa Unirei (halta tramvaiului) precum şi la debitele principale din oraş.

INDUSTRIAŞI participaţi la grandioasa EXPOZIŢIE TÂRG

Liceul de fete al profesorilor asociaţi

„M. Kogălniceanu"

Iaşi—strada Căpitan Păun No. 6

Şcoală cu aceleaşi drepturi ca şi şcolile statului

Inscrierile au început şi se fac în fiecare zi dela 9 la 12 şi 4 la 6

INFORMAŢIUNI

x D-l Profesor Dr. I. Tănăsescu *reîntorcându-se în localitate anunţă că şi-a reînceput consultaţiile zilnic, în cabinetul d-sale din strada Corol 6, între orele 1-4 d. a.*

x Abonaţii ziarului „Opinia" primesc fisa de participare la premii, fără a mai depune seria de 45 de bonuri.

x *Preschimbarea bonurilor de participare la premiile ziarului „Opinia" se face zilnic, între 9—1 şi 4—7.*

Data tragerii se va anunţa în curând.

x Publicaţiuni pentru „Monitorul Oficial" se primesc la administraţia ziarului „Opinia".

x In curând ziarul „Opinia, va oferi o nouă serie de mari şi valoroase premii.

Urmăriţi zilnic ziarul.

ULTIMA ORĂ

RUSIA A TRECUT DE PARTEA FRANȚEI

Apropiere economică și militară.--Germania a rămas izolată

Londra 30.— Ziarul „Daily Herald", oficiosul partidului laburist publică un lung și interesant articol despre relațiile dintre Franța și Rusia.

Ziarul susține că Franța a reușit să distrugă legăturile sovieto-germane, câștigând Rusia de partea ei nu numai din punct de vedere economic, ci și din punct de vedere militar.

S'a realizat o apropiere strategică, mărturisită destul de evident prin faptul că Rusia a comandat numeroase tancuri la uzinele „Renault" din Franța.

In plus numeroși experți militari francezi vor pleca în Rusia, spre a înlocui pe experții germani și a da o nouă instruire armatei sovietice.

Două fapte care întăresc această legătură sunt vizitele d-lui Herriot și Pierre Cot, ministrul aviației franceze.

Se poate spune — încheie ziarul englez — că în acțiunea diplomatică Rusia este astăzi complect câștigată de Franța, iar Germania se află izolată, ca în 1914, în preajma războiului mondial.

TRATATIVELE PENTRU REINTREGIREA PARTIDULUI LIBERAL

Propunerile d-lui Sassu.—D. Gh. Brătianu rămâne intransigent

București 30.— In legătură cu întrevederea G. Brătianu V. Sassu, se dau următoarele amănunte:

D. Sassu a făcut un stăruitor apel către d. Brătianu, pentru a renunța la acțiunea d-sale și a accepta actuala conducere a partidului. D. Sassu a arătat că numai prin reintregirea partidului se va putea obține vechea forță liberală.

D. Sassu i-a spus d-lui Brătianu:

— „D-ta și toți partizanii d-tale veți fi primiți cu toată căldura. D-ta, d-le Brătianu, ești rezerva liberalismului și vă vom da rolul important ce vi se cuvine".

D. Sassu a adus următoarele trei argumente:

1) Două partide de liberali nu pot folosi decât adversarilor în toate împrejurările, dar mai ales în consultarea electorală.

2) Un guvern liberal cu un al doilea partid liberal în opoziție foarte greu.

3) Un guvern liberal format din unul din cele două partide, ar compromite puterea și ideia unui guvern liberal.

*

D. Gh. Brătianu a rămas

D. Gh. Brătianu

însă, intransigent, răspunzând că nu poate accepta această propunere.

D. Brătianu a arătat că întregirea partidului este într'adevăr scopul pe care-l urmărește. Dar vrea o împăcare veritabilă, care ar putea furniza un guvern puternic și unitar. Un asemenea guvern nu se va putea obține subt actuala conducere. S'ar isca inevitabile divergențe și frământări, care, ele, ar compromite ideia unui partid și a unui guvern liberal.

*

Totuș tratativele pentru împăcarea liberală n'au fost rupte. Ele vor continua în cursul săptămânii, rezultatul așteptându-se cu deosebit interes în toate cercurile politice.

Audiența d-lui Vaida

D. Vaida va sosi probabil mâne la Sinaia și se va prezenta Suveranului.

Acestei audiențe i se atribuie o mare importanță. Unii afirmă că d. Vaida este decis să demisioneze. Cercurile guvernamentale speră însă că primul ministru va putea fi convins să renunțe la această hotărâre.

Un zvon fals despre moartea regelui Angliei

Montreal 30—Eri s'a răspândit zvonul că regele George al Angliei ar fi încetat din viață.

Zvonul s'a împrăștiat în toată Canada și la multe instituții publice s'au arborat drapele de doliu.

Imediat s'au cerut informații la Londra și știrea a fost complect dezmințită. Zvonul a fost lansat de câțiva radioniști, care au prins această știre transmisă probabil de un post clandestin de radio.

MIȘCAREA HITLERISTĂ DIN ROMÎNIA

Comentariile unui ziar francez

Paris 30—Ziarul „Le Temps" publică un articol al corespondentului din București cu privire la mișcarea hitleristă din România. După ce se relevă atitudinea d-lui Iunian contra acțiunei extremiste de dreapta, se arată că această acțiune este condusă de d. Corneliu Codreanu susținut de ziarul „Calendarul".

Hitleriștii români — scrie „Le Temps"—se introduc la țară și iau atitudine contra Franței.

Ei luptă contra democratismului și contra ideilor înaintate, răspândite îndeosebi prin influența franceză. E foarte puțin probabil că această mișcare va reuși să distrugă simpatiile puternice pentru Franța. Deși ziarul nu crede într'o victorie hitleristă în România, spune totuș că ar fi o mare slăbiciune dacă ar închide ochii în fața acestei acțiuni.

Incasarea drastică a impozitelor

D. Madgearu preferă să fie impopular, decât odios!

București 30—D. Madgearu a avut ieri o consfătuire cu perceptorii din Capitală.

Ministerul de finanțe a arătat situația grea a bugetului și a cerut perceptorilor să aplice toate măsurile pentru sporirea încasărilor fiscale.

La un moment dat, d. Madgearu ar fi spus:

— „Executați. Impopular voiu deveni eu, nu d-voastră. Și prefer să devin impopular decât odios pentrucă n'am plătit lefurile și pensiile, sau pentrucă n'am achitat soldele armatei".

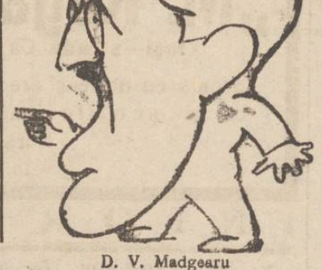

D. V. Madgearu

AMERICA TERORIZATA DE 400.000 BANDIȚI

Washington 30 — D. Dern subsecretar de stat la interne, a făcut ieri o declarație senzațională.

D-sa a arătat că după ultima statistică, se află în statele Unite peste 400.000 criminali și bandiți. Aceștia nu se dau în lături dela cele mai odioase fapte, săvârșind un număr înspăimântător de jafuri și asasinate.

America trăiește sub teroarea acestor apași.

Poliția își face deplin datoria. Dar atâta nu e suficient. Deaceia d. Dern a adresat un stăruitor apel către populație, ca să lupte alături de poliție împotriva bandiților.

Regele Bulgariei așteptat la Paris

Paris 30.—Regele Boris al Bulgariei este așteptat la Paris, unde va avea o întrevedere cu d. Lebrun, președintele Franței.

Regele Boris a anunțat că voiajează incognito, așa că nu se va face primire oficială, nici nu se vor organiza festivități.

STATELE-UNITE nu stabilizează dolarul

Washington 30 — Pentru a liniști spiritele agitate din cauza întrevederii Roosevelt-Motagu Normand, guvernul american a dat un comunicat prin care anunță că în niciun caz nu se va proceda la stabilizarea dolarului.

Guvernul va căuta ca oscilațiile dolarului să fie cât mai mici, pentru a nu se periclita comerțul.

Alte măsuri contra hitleriștilor din Austria

Viena 30.—In toată Austria au fost întărite garnizoanele, iar în Tirol s'au creiat garnizoane noui pentru a menține ordinea.

La Linz s'a dat un decret pentru retragerea cetățeniei hitleriștilor care au participat la acțiunea contra siguranței statului.

IARNA DELA SFÂRȘITUL LUI AUGUST

Frig și zăpadă în județul Dâmbovița

Târgoviște 30.— Pe munții Valea Albă, Caraiman, Jepi, Moraru și Peatra Arsă, a căzut în cursul nopții o zăpadă abundentă. Defileul Bucegilor este complect alb, ca în toiul iernei.

Pe muntele Păduchiosul s'a așternut un strat gros de zăpadă. Câteva vite au degerat.

La Târgoviște temperatura a scăzut prusc la 3 grade deasupra lui zero.

Locuitorii au apărut pe străzi în paltoane și blănuri de iarnă.

Sfârșitul tragic al unui avocat

El se înecă într'un lac de lângă București

București 30. — Avocatul Isac Gold din București primise ieri vizita unui prieten al său din Galați, avocatul Henry Wichtenberg.

Pentru a se distra, cei doi prieteni s'au dus să se scalde în lacul Ciurel de lângă București.

La un moment dat ambii au fost surprinși de un puternic vârtej de apă.

Avocatul Gold, care știa să înoate, a reușit să ajungă la mal.

In schimb Wichtenberg nu s'a putut salva și s'a înecat în câteva clipe. Cadavrul lui încă n'a fost găsit până acum.

Proces pentru un onorar de 420.000 lei

Acțiunea unui avocat ieșan contra unor moșieri

D. avocat V. Gr. Iamandi din Iași str. Carol a introdus tribunalului local o acțiune împotriva cunoscuților proprietari, soții Elena C. Brătescu, domiciliați la București, moștenitorii moșiei Budești din jud. Iași, pentru neplata onorarului de avocat.

D. Iamandi arată în acțiune că a asistat pe soții Brătescu într'un proces de expropriere în fața tuturor instanțelor, reușind să câștige procesul și să mențină câteva mii de hectare pământ pentru moșia Budești.

Proprietarii însă refuză a-i achita onorariul în baza convenției avute.

D. av. Vasile Iamandi a cerut tribunalului să oblige pe soții Brătescu la plata onorariului de 420 mii lei, plus cheltueli de judecată.

Tribunalul a fixat termen de judecată.

D. Zilea

Furt de mărfuri la un magazin din localitate

Se cunoaște diferendul comercial existent între foștii coasociați ai firmei „Doina" din str. Cuza Vodă.

Eri, d. Aurel Margulies a introdus o reclamație la poliție, arătând că s'a rupt lacătul dela subsolul firmei din str. Cuza Vodă 82, sustrăgându-se diferite mărfuri.

O reclamație a fost introdusă și de d. H. Șmatnik, reprezentantul d-lui Oscar Negreanu, care susține deasemenea că s'au sustras iarăși cu mărfuri.

D. comisar Popovici, șeful circ. I-a a început cercetări

Rep.

x *Un accident* s'a întâmplat eri la biserica Golia. Dascălul Dumitru Cristofor, dând foc la niște gunoaie, a fost amețit de fumul înăbușitor și a căzut peste gunoaiele aprinse. El s'a ales cu arsuri pe tot corpul. Cu „Salvarea" rănitul a fost transportat la spital, unde i s'au dat îngrijiri.

Informațiuni

x La prefectura de județ din localitate a sosit o adresă prin care se cere facerea unei statistici asupra tuturor organizațiilor culturale din județul Iași. In statistica se va menționa vechimea societății, numărul membrilor, sursele de venituri, etc.

Statistica va servi ministerului pentru a se putea face o situație generală asupra mișcării culturale din țară.

x Tribunalul secția 4 a judecat azi procesul studentului gardist Petrovici, învinuit de port ilegal de uniformă.

In urma apărării d-lui av. Camil Gârcineanu, studentul a fost achitat.

x Studentul Neculai Profir, care a declarat greva foamei acum câteva zile la închisoarea Galata, a încetat greva azi dimineață.

DE INCHIRIAT în strada Asachi No. 8 întreg imobilul sau două apartamente de câte trei odăi, cu bucătărie, geamlâc și cămări.

DE VANZARE case și diferite lucruri mobile.

Congresul sionist

Un împrumut prin Liga Națiunilor pentru investițiuni în Palestina

Ultimile știri primite dela congresul sionist din Praga, anunță că gruparea centristă este amenințată de o sciziune, din cauza atitudinei față de partidul d-lui Jabotinski.

Ședința plenară de Luni a decurs în consfătuiri. Președintele Motkin a salutat pe reprezentantul Ligii Națiunilor d. Kataștini și pe lordul Melchett din Anglia, care este desemnat a fi viitorul președinte al executivei.

Adresându-se delegatului Societății Națiunilor, d. Motkin a apelat la înaltul for, ca să susție reclădirea Palestinei și să creeze alte posibilități de trai pentru evreii din Germania.

Se afirmă că prin Liga Națiunilor se va acorda un mare împrumut Palestinei, pentru noui investiri, fond care să fie garantat de bancherii evrei din America.

Reprezentantul Societății Națiunilor a mulțumit congresiștilor pentru manifestațiunea de simpatie și a urat spor mișcării sioniste, pe care Liga Națiunilor o urmărește cu deosebit interes.

x **Scăpați de bătături**—Un mijloc sigur și ușor pentru distrugerea imediată și definitivă a bătăturilor este „BATURIN".

Depozit: Farmacia Dr. D. Beceanu, Piața Halei.

ORA 3

Soarta guvernului se va decide în câteva zile

Sîmbătă va avea loc un decisiv consiliu de miniștri

București 30 — Astăzi s'a anunțat oficial că d. Vaida va fi primit de rege Vineri la Sinaia. După audiență primul ministru va veni în Capitală.

Sâmbătă va sosi și d. Mironescu și în aceiași zi se va ține un decisiv consiliu de miniștri. Se va discuta chestiunea tratativelor dela Paris și se va hotărâ soarta guvernului.

Cercurile politice afirmă că d. Vaida persistă în deciziunea de a se retrage și că în audiență la Suveran își va exprima această dorință.

*

Pentru Sâmbătă d. Gheorghe Brătianu a convocat la Iași comitetul executiv al partidului. Pentru mâine d. Duca a fixat o întrunire la Râmnicul Vâlcea unde va face importante declarațiuni cu privire la situația politică.

O manifestație hitleristă la Danzig

Declarațiile ministrului Goebbels

Danzig 30.— Automobiliștii germani care au făcut raidul prin Prusia, s'au oprit la Danzig. Orașul a fost pavoazat cu drapele hitleriste.

D. Greiser, vice-președintele Senatului, a declarat că Danzigul își păstrează caracterul german și că germanii de acolo n'au pierdut speranța.

D. ministru Goebbels a declarat că regimul hitlerist a distrus partidele marxiste și că va ști să lupte contra complotului pus la cale de evreii din diferite state împotriva Reichului.

Un nou raid al aviației italiene

Roma 30. — O escadră italiană a întreprins un nou raid transoceanic peste Atlantic spre America și deacolo peste Pacific spre Shangai.

Escadra va fi condusă de colonelul Bernardi.

Tragerea loteriei

Buc. 30.— Astăzi dimineață a început tragerea ultimei clase la loteria statului.

120.000 lei a câștigat No. 45.436.

40.000 lei a revenit No. 52.883.

Câte 20.000 lei au obținut numerele: 2.450 și 25.963.

In curând

O nouă serie de

Mari Premii

în numerar

Urmăriți regulat ziarul „OPINIA".

DOCTOR

SOLO SCHREIFEL

BOLI INTERNE, PIELE, VENERICE, SIFILIS

Raze Ultraviolete, Diathermie, Analize de sînge

Consultații și tratamente zilnic între 8-11 și 2-9 seara

Strada Anastasie Panu 70 (vis-a-vis de Palatul Ad-tiv)

Evrei!

Procurați-vă pentru Roș-Hașana și Iom-Chipur cu Mahzor cu prima traducere românească a d-lui Dr. Thenen. Un volum splendid legat 530 pagini.

Prețul lei 150, ramburs sau bani anticipați.

A se adresa autorului: Șerabin Dr. Thenen Brăila, Bulevardul Carol 55.

Slănic-Moldova

(Karlsbad-ul României)

Sezon prelungit până la 1 Octombrie 1933

CLIMA de toamnă excepțional de dulce din cauza așezării sale din depresiunea Carpaților, ca dintr'un fund de cazan.

APE MINERALE întrec eficacitatea Karlsbad-ului și se întrebuințează în boalele de: stomac, ficat, intestine, diabet, obezitate, boli de piele, bolile aparatului genito-urinar etc.

BAI MINERALE instalațiuni moderne și luxoase în renumitul hotel Racovițză, complect refăcut, confortabil și modern.

INHALATORUL unul din cele mai renumite și fără rival din Europa.

INSTITUT de FIZIOTERAPIE și instalații moderne de hidroterapie.

Ingrijire medicală dată de renumiți medici, Prof. Universitari.

Mari reduceri de prețuri

(50 la sută față de lunile Iulie și August)

la toate taxele de: cură, muzică, băi, inhalații, pulverizații, aer comprimat, tratamente medicale.

SE OFERA PENSIUNE GRATUITĂ (locuință, masa de dimineață, la prânz și seara) cu 150—180 lei pe zi.

Cei ce vor să beneficieze de aceste mari reduceri se vor adresa în scris până la 5 Septembrie crt.

Administrației Băilor Slănic-Moldova

Epitropia „Sf. Spiridon" Iași